UN SERIO RIESGO PARA PALITO

TV GUIA

TATO BORES

Foto José Buono

EDITH BOADO Y JUAN CARLOS DUAL

CUMPLEN UN RARO PACTO

POR QUE INICIA UNA NUEVA VIDA

ANTONIO PRIETO

AGOSTO 27
SEPTIEMBRE 2

$ 50
EN TODO EL PAIS
URUGUAY: $ 45 m/n
PARAGUAY: 35 guaraníes

https://argentinteca.blogspot.com

PALITO ORTEGA
CAMBIA SUS PLANES

—DE repente, casi sin que nadie necesitara decírmelo, tuve la sensación de que me estaba alejando poco a poco de mi público. Por supuesto, que no era por mi propia voluntad. Pero eso, en défenitiva, no contaba mucho, y lo real era que cada vez se me hacía más difícil actuar para ellos y frente a ellos.

Palito Ortega, serenamente instalado en sus céntricas oficinas particulares, filosofaba sobre su propia actividad artística. Una labor cada vez más arrolladora que, prácticamente, no le deja respiros y que, ciertamente, comenzó a preocupar al "Rey", al punto de hacerlo variar radicalmente en la planificación de su trabajo.

—Primero fueron mis viajes a España, donde necesité ir y volver dos veces, puesto que en la primera ocasión anduve mal de salud y no pude completar mis presentaciones. Después, un llamado de Estados Unidos para que actuara allí, en los barrios latinos de Nueva

https://argentoteca.blogspot.com

York. Y a todo esto hay que agregar muchas propuestas del extranjero para que los visite y cante frente a sus públicos.

—Específicamente, ¿cuáles fueron esas propuestas?

—En realidad fueron varias, pero preferentemente dos. Una de México, donde pretendían que fuera por varios días, para hacer televisión y algunos recitales en un inmenso estadio deportivo de la capital mexicana. La otra era de Italia. De allí, prácticamente, no hay día en que no reciba una carta o un llamado telefónico. Quieren que vaya urgente y, lo que me resulta más problemático todavía, por largo tiempo.

—¿Por largo tiempo?

—Sí, casi podría decirles que quieren que me radique allá. Resulta que han notado que sus discos bajan los promedios de venta día a día, y entonces me ofrecieron contactarme con un grupo de nuevas figuras de la canción italiana y que yo pase a ser su productor. Es decir, que escriba los temas para todos ellos.

—¿Y ya contestó a tantos llamados?

—Bueno, estoy en eso. Y por eso eran mis palabras del comienzo. De pronto, me di cuenta que si aceptaba todo eso me iba a "enfriar" con mi público, y resolví dejar todo eso más adelante. No sé bien para cuándo, pero por ahora prefiero que me vean los míos...

—¿Qué es lo que hará aquí?

—Antes de diciembre debo terminar dos películas que cuentan con la dirección de Enrique Carreras, y también antes de fin de año se concretará mi nuevo "Espectacular" por las cámaras del Canal 13. A eso debo agregarle unas cuantas apariciones esporádicas por el mismo canal y un montón de giras de fin de semana por diversas ciudades, siendo las tres primeras: Mar del Plata, Comodoro Rivadavia y Córdoba.

Palito Ortega pareció desahogado. La posibilidad de alejarse de su público lo tenía intranquilo. Ahora la decisión primitiva ha ido variando. El "Rey" siguió pensando en sus labores: "Este año, después de cuatro temporadas, haré carnavales en Buenos Aires. Es otra cosa que también me preocupaba y he resuelto solucionarla"...

https://argentoteca.blogspot.com

https://argentoteca.blogspot.com

RESPUESTA A UN INFUNDIO

EL exceso de trabajo entre las grandes figuras de la TV local está produciendo dos tipos de problemas. Uno es la consecuencia lógica de un agotamiento físico y psíquico... Y el otro, el que algunas mentes imaginativas lancen historias que luego cobran vuelo y se propagan como una onda concéntrica. El caso de Beba Bidart - "Cacho" Fontana es bien ilustrativo en ambos aspectos. Como es sabido, "Cacho" ha llevado este año un ritmo de trabajo como para agotar al organismo más fuerte. Al mismo tiempo actúa en la conducción diaria de su "Fontana show", en las transmisiones deportivas de Radio Rivadavia, que abarcan fútbol y boxeo, en el país y en el extranjero; en el programa "Odol pregunta...", y, por si fuera poco, filma una serie de avisos publicitarios. Todo esto hizo que sufriera un decaimiento físico que, durante algunos días, le obligó a guardar cama, cosa insólita en "Cacho", que es capaz de pasar de pie cualquier enfermedad.

Por su parte, Beba Bi-

(Continúa en la pág. siguiente)

https://argentoteca.blogspot.com

BEBA BIDART - "CACHO" FONTANA

(Viene de la pág. anterior)

dart, este año también desempeñó una intensísima actividad. Se presentó como actriz en una tira diaria, "La cruz de Marisa Cruces"; como cantante y bailarina en "Supershow", y también como actriz en alguna comedia de "Esto es teatro". Y esa intensísima labor hizo que también su salud pagara el esfuerzo... Por fortuna, se repuso y ahora sigue los consejos de su médico, proponiéndose descansar por lo menos durante un mes.

Nos hemos referido a los problemas de salud producidos por esa múltiple actividad del matrimonio... Al mismo tiempo, esa intensa labor hizo que apenas se vieran, y ese alejamiento fue el que produjo los rumores absurdos de un posible problema conyugal, una desavenencia que jamás existió, no obstante la intensidad y variedad de opiniones...

Ahora, la pareja, sin proponérselo, sin preocuparse por esos rumores, da su respuesta al infundio. En estos momentos están realizando juntos un viaje que borra todas las caprichosas especies. "Cacho" debía trasladarse a Lima, para una transmisión deportiva, y luego proyectaba seguir hasta Puerto Rico, para hacer unas grabaciones con destino al "Fontana show". Le pidió a Beba que le acompañara, y así pasará a su lado ocho días de descanso y entretenimiento.

Como es lógico, Beba

Industria Argentina

https://argentoteca.blogspot.com

Y DOS VIAJES SIGNIFICATIVOS

se mostró encantada con la posibilidad del viaje y partió junto a su marido en algo que podría considerarse... una nueva luna de miel. Pero no se detiene aquí esta feliz experiencia... Beba ha decidido acompañar a "Cacho", en adelante, en todos sus viajes, y el próximo 12 de octubre se trasladarán juntos a Israel. "Cacho" ha sido invitado para estar presente en la inauguración de la Segunda Casa Argentina, en dicho país, y de inmediato le pidió a su mujer que le acompañara. ¿Significa esto que, en cierto modo, Beba abandone su carrera? La actriz responde que no. En lo posible tratará de dejar grabados los programas en que intervenga, cosa posible tratándose de viajes cortos, pero... La impresión dominante es que ha comprendido que la total felicidad está en una vida más unida junto a su esposo, sin las frecuentes ausencias que produce una labor intensa y constante.

http://argentoteca.blogspot.com

Año VI - Nº 318 - 27 de agosto de 1969
BELGRANO 624 - T. E. 30-7891 - Bs. Aires
Editor responsable: EDITORIAL Julio Korn S.A.
Registro de la Propiedad Intelectual: Nº 991.864
Redacción y Publicidad: 5º piso
Administración: 7º piso
Distribuidora para interior y exterior:
B. Bertrán e Hijos S. R. L.
Director-editor: Julio Korn
Distribución Capital:
Distribuidora Priccolo S.C.A.
Florida 143 - Piso 9º - Of. F
Adherida al "Instituto Verificador de Circulaciones"
DIRECTOR: RAUL ALVAREZ

EDUCACION VIA SATELITE

LA próxima habilitación de la antena de Balcarce puede dar inmediatos frutos, no ya en el aspecto recreativo e informativo, con transmisiones del tipo de la hazaña de la Apolo XI o de eventos deportivos, sino en la faz educativa. Hace días llegó a Buenos Aires una misión de expertos de las Naciones Unidas, poniéndose en contacto con diversas personalidades del gobierno y las esferas universitarias, para concretar, con el patrocinio de la UNESCO, un proyecto regio-

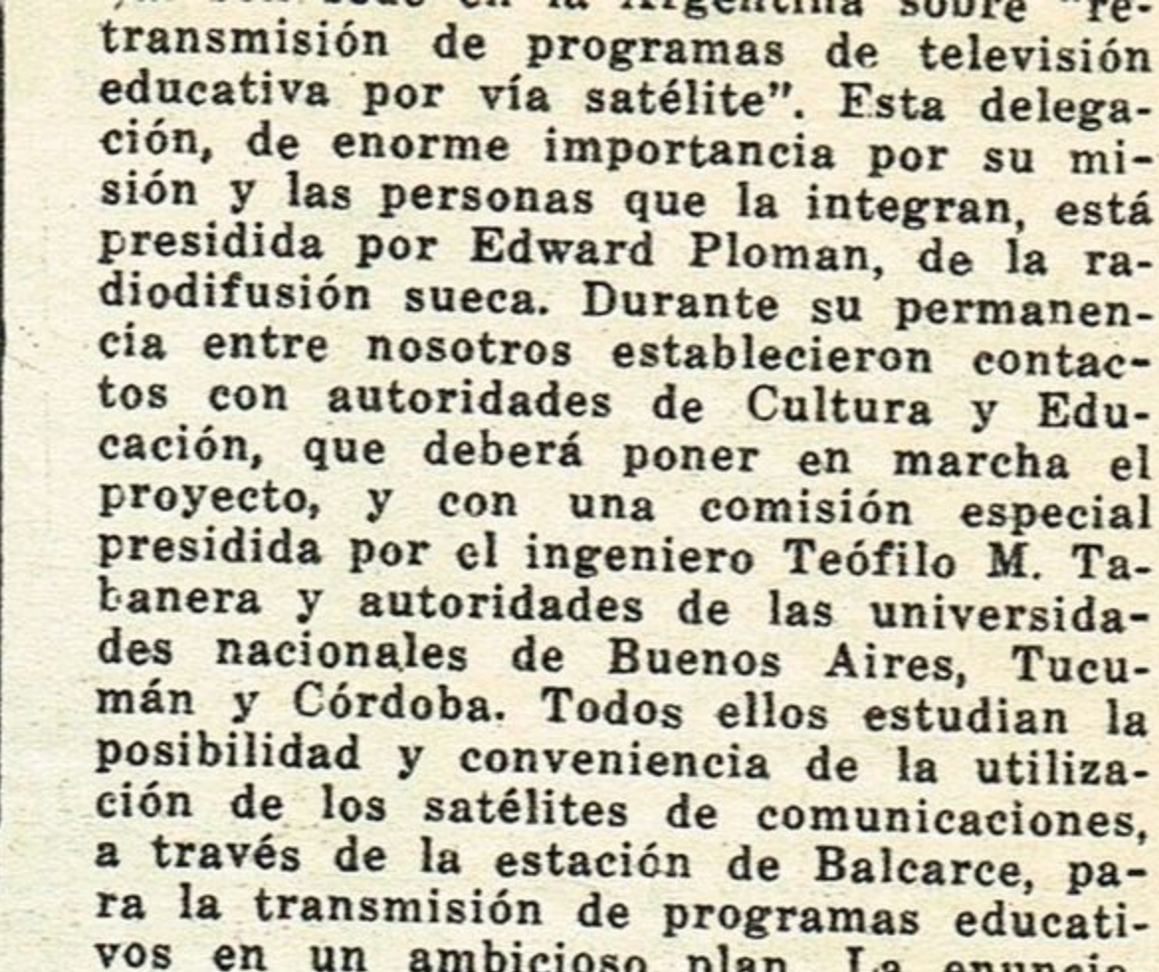

nal de "retransmisión de programas de televisión educativa por vía satélite". Esta delegación, de enorme importancia por su misión y las personas que la integran, está presidida por Edward Ploman, de la radiodifusión sueca. Durante su permanencia entre nosotros establecieron contactos con autoridades de Cultura y Educación, que deberá poner en marcha el proyecto, y con una comisión especial presidida por el ingeniero Teófilo M. Tabanera y autoridades de las universidades nacionales de Buenos Aires, Tucumán y Córdoba. Todos ellos estudian la posibilidad y conveniencia de la utilización de los satélites de comunicaciones, a través de la estación de Balcarce, para la transmisión de programas educativos en un ambicioso plan. La enunciación de las entidades internacionales y personalidades nacionales y extranjeras que participan en este proyecto confirma su seriedad y anticipa las inmensas posibilidades que puede brindar. Los canales, tanto estatales como privados, pondrían a disposición de esas transmisiones internacionales horarios matutinos u otros adecuados, y el intercambio entre países del mundo entero podría ser de inmenso beneficio para todos. Lo que pocos años atrás parecía una utopía va realizándose gracias a los adelantos de la ciencia y el creciente interés de los pueblos por conocerse, comprenderse y comunicarse.

LEA EN EL PROXIMO NUMERO DE TV GUIA

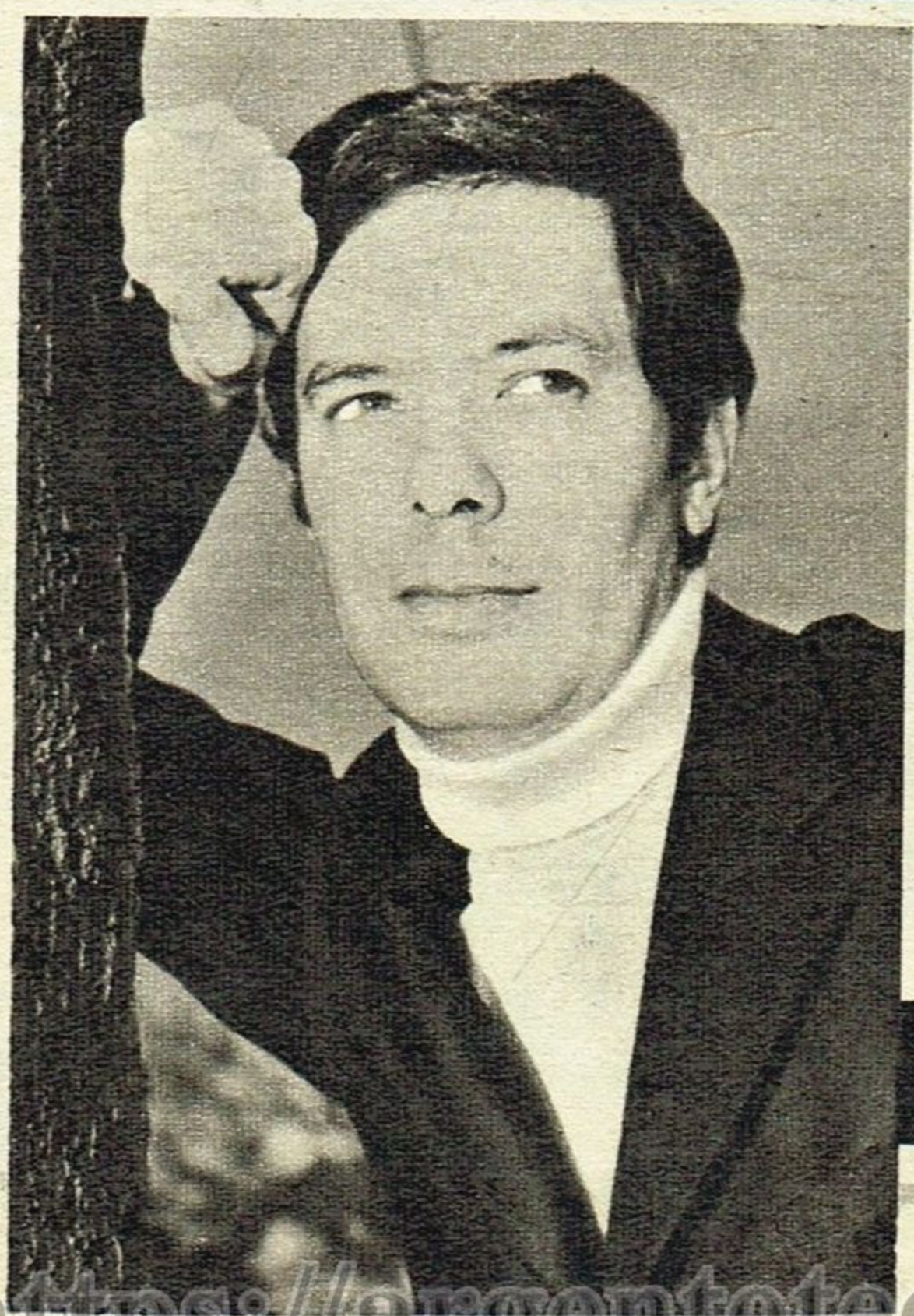

TRAMPA
PARA
GUILLERMO
BREDESTON
A TODO COLOR

https://argentoteca.blogspot.com

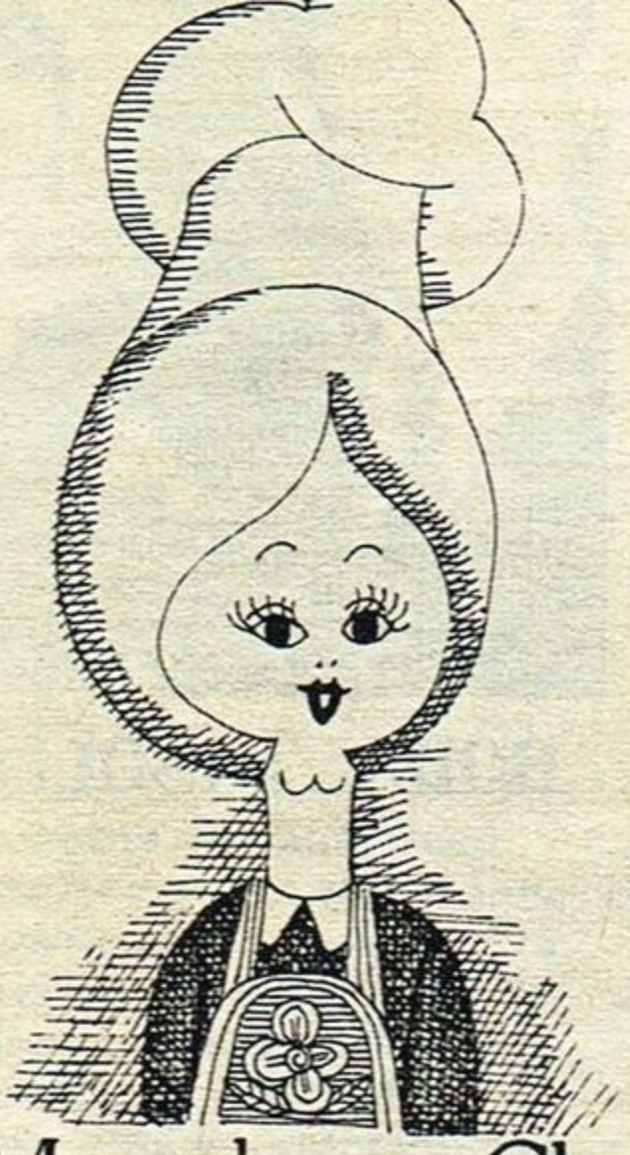

Tía Clementina es así: Ayer descubrió que la pizza me sale despareja. Y hoy me regaló una Pizzera Pyrex*.

Muy de tía Clementina. No comentó para nada mi fracaso... pero se apareció con la solución.

Porque claro... la Pizzera Pyrex* distribuye el calor tan parejito, con tanta suavidad, que no hay pizza que pueda fallar! Y además... ya se sabe... en una pieza Pyrex* todo luce mucho más porque las piezas Pyrex* son transparentes!

Bueno. Al fin y al cabo fue una experiencia. Ahora ya lo sé.

En vajilla para horno... lo mejor es marca Pyrex*!

Verifique la marca.

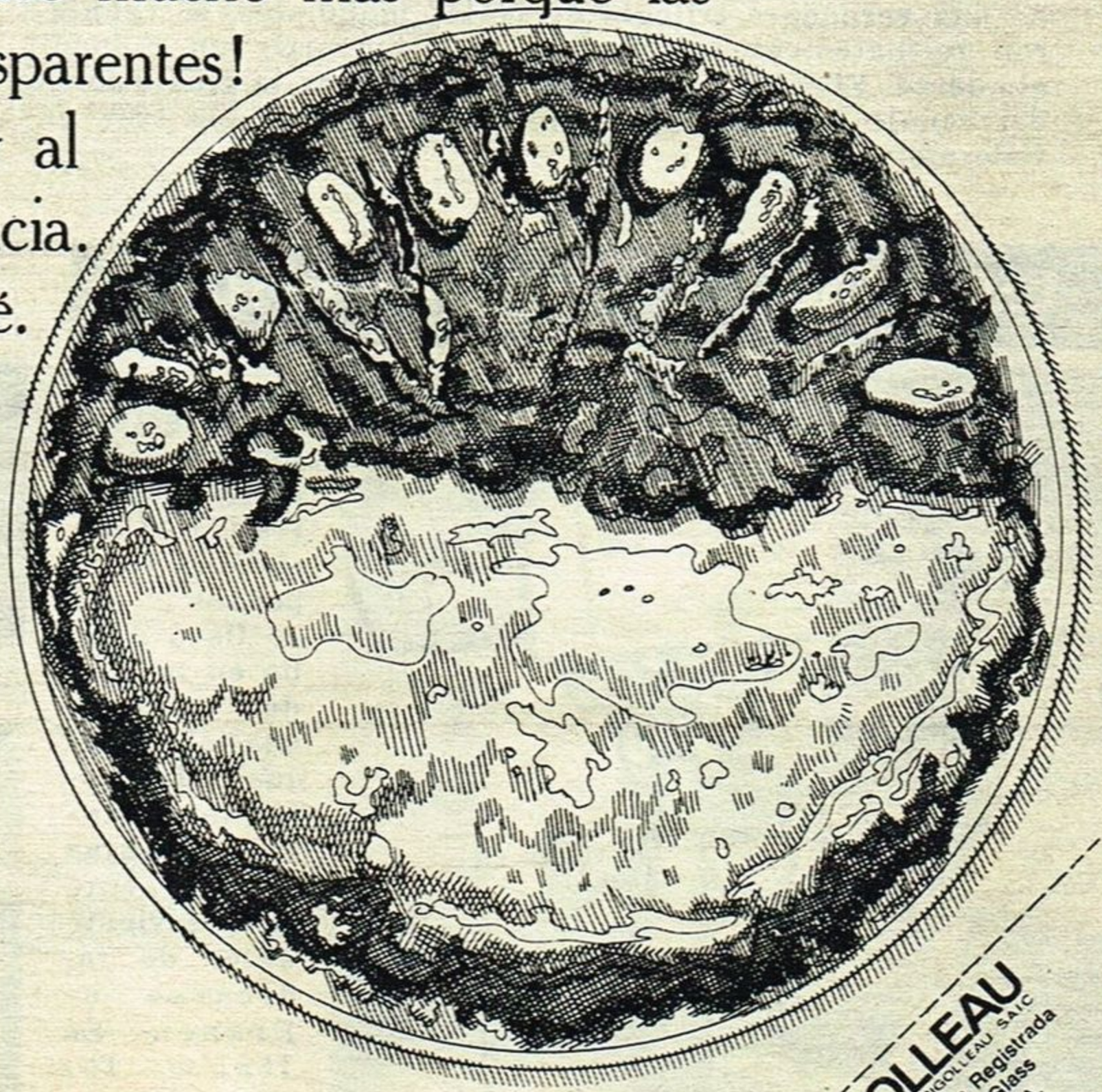

R. DE LUCA - PUB. S. A.

RIGOLLEAU
CRISTALERIAS RIGOLLEAU SAIC
*Pyrex es Marca Registrada de Corning Glass Works U. S. A.

https://argentoteca.blogspot.com

DE TODAS PARTES Y DE TODO UN POCO...

BODA INSOLITA

Los más diversos comentarios se suscitaron en Nueva York, tras el anuncio de su próxima boda, formulado por Dany Robin. La actriz, anteriormente, había estado casada con el apuestísimo George Marshall. Ahora capituló ante su payasesco promotor teatral: Mike Sullivan.

LOS IDOLOS TAMBIEN ALMUERZAN...

Alain Delon, Jean Gabin y Lino Ventura, componentes de una verdadera trilogía de ídolos mundiales, se reunieron recientemente en Roma, para compartir un opíparo almuerzo. El motivo de la cita era festejar la finalización del rodaje de "Los sicilianos", filmada por los tres en Palermo.

UNA PAUSA PARA EL ETERNO BING

En compañía de su esposa Kathryn, Bing Crosby viajó, hace pocos días, a Londres, donde cumplirá una temporada de descanso. Para cuando regrese a su patria, el eterno Bing ya tiene estructurados sus planes: volver a formar dúo con Bob Hope, en uno de los shows más importantes de la TV.

ESCAPANDO A LOS IMPUESTOS...

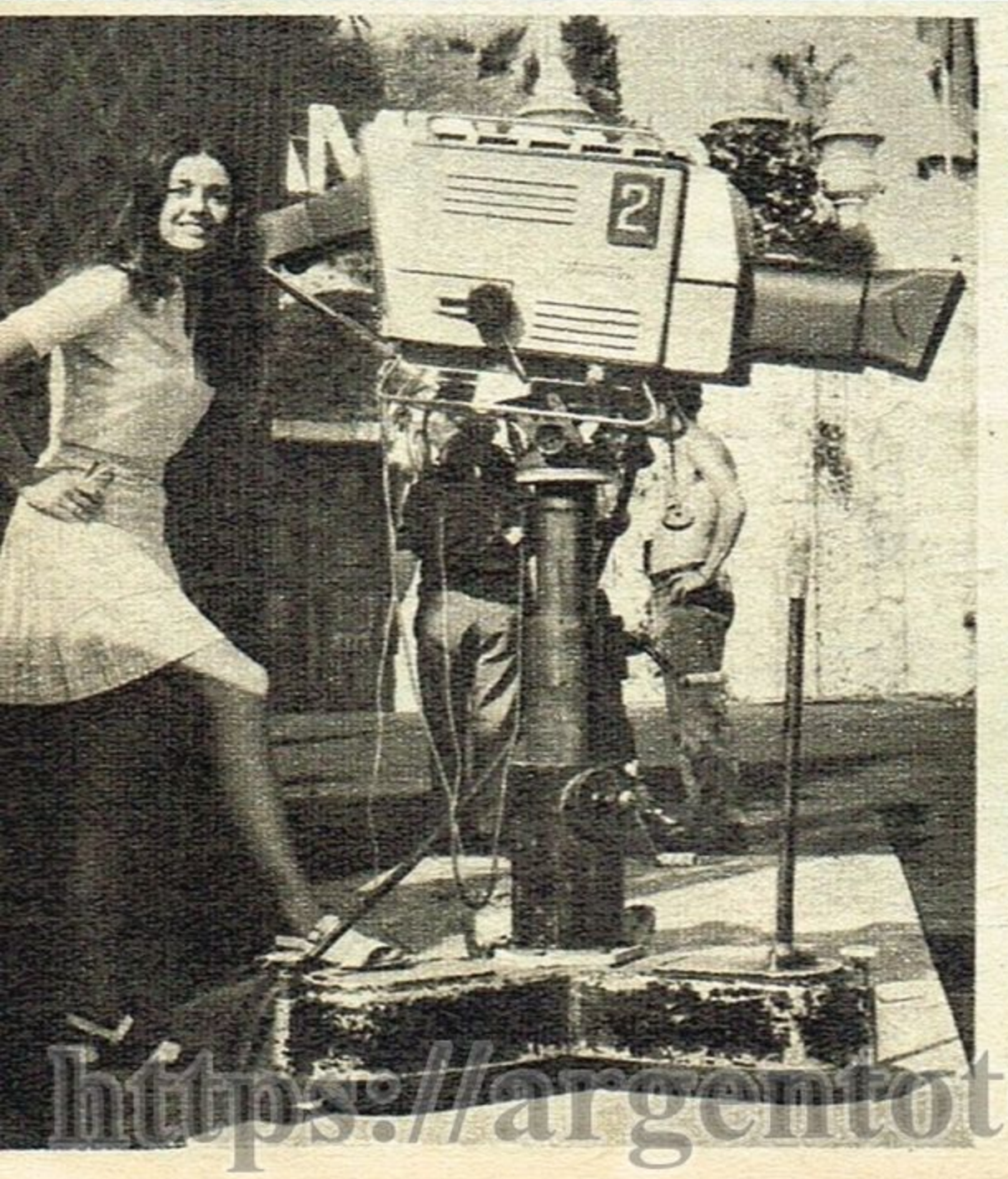

Tras actuar con innegable éxito en el festival "Canciones y campeones", que se llevó a cabo en la ciudad de Niza, Gigliola Cinquetti formuló terminantes declaraciones sobre su ferviente deseo de radicarse en Francia. En Italia, los impuestos no la dejan vivir...

https://argentoteca.blogspot.com

DOS FIGURAS PARA UN TRIUNFO

Arrasador triunfo conquistó la canción española, mediante las presentaciones de Conchita Bautista y Cristina, en Holanda. Ambas llegaron en los dos primeros puestos del "Festival Singing Europa 69", cuyo preciado trofeo están aquí para recibir.

LINDA Y SUS PROYECTOS

Linda Thorson, una de las figuras principales de la serie "Los Vengadores", se apresta a inaugurar, en Londres, su primera exposición de pintura moderna. Para más adelante, Linda cuenta con otro proyecto: incorporarse al elenco del famoso teatro Old Vic, que termina de llamarla a sus filas.

UN "TWIST" PARA CLAUDIA

Aprovechando un descanso de filmación, Claudia Cardinale se trenzó en furioso "twist" con uno de los técnicos de "Cierto, ciertísimo", película en la que también interviene otra primera estrella del firmamento artístico europeo: Catherine Spaak.

https://argentoteca.blogspot.com

MUCHO MAS QUE CANTANTE

—¿POR qué canta descalza?

—Rotundamente, porque me resulta muy cómodo. Acaso el deseo también tenga mucho que ver con mi carácter rebelde, pero de ninguna manera es por afán publicitario. Me siento una mujer de la época y seguiría siendo Sandie aun con botas hasta las rodillas...

A nuestra primera pregunta, casi obligada por otra parte, sobrevino su respuesta segura y convincente. Y tal vez, en esa sola frase, esté encerrada toda la personalidad de esta Sandie Shaw risueña y arrolladora, que termina de conocer nuestro público a través de los "Sábados circulares" de Mancera y de "Casino".

—¿Dónde nació?

—En Inglaterra. O mejor dicho, en Essex, una ciudad a la que sigo visitando todas las veces que puedo. Pero allí no voy nunca a cantar. Sólo me dedico a pintar sus paisajes, que son los más bonitos del mundo...

—¿Tiene algún otro "hobbie"?

—Sí, diseñar ropa para mujeres. Es una tarea aprendida junto a mi esposo, puesto que él es un experimentado profesional en la materia. Precisamente por sus tareas, es que no pudo acompañarme en este viaje. Casi podría decirse que se trata de nuestra primera separación en dieciocho meses de casados...

—¿Cuántos temas lleva grabados y cuál es su preferido?

—Sospecho que ya he pasado los cien discos propios. En cuanto a mi "preferido", pienso que todos son iguales en su importancia. A ver... no... no... ahora que recuerdo, "Títere" es el que más me emociona...

—¿Es cierto que sólo se alimenta de frutas?

—¡Oh, no!... Eso es una exageración. La verdad es que las frutas, especialmente las naranjas y los damascos, son mis alimentos básicos; pero también como otras

https://argentoteca.blogspot.com

DE MODA

cosas. ¡Inclusive ya probé sus famosos y riquísimos asados...!

—¿Quién es el señor Dupont?

—Sólo se trata de un personaje imaginario, que suelo nombrar en mis temas. En la vida real, también nombro a diario a otro Dupont. Pero ese es solamente uno de mis cinco perritos...

Sandie Goodrich, que ese es su verdadero nombre, nos pidió un alto para la charla: "Discúlpenme, pero debo grabar". Se alejó muy calzada en un par de extrañas ojotas. Pero para cantar, sus pies quedan irremisiblemente al descubierto: "No es publicidad. Es que así me siento muy cómoda. Creo que haría lo mismo ante la mismísima reina de mi país"...

SANDIE SHAW: UNA VISITANTE REBELDE, PERO MUJER AL FIN...

https://argentoteca.blogspot.com

MARIA Cristina Láurenz y Alberto Marcó decidieron retornar a una labor intensa en nuestra televisión. Y el primer paso en esta nueva etapa ha cumplido un viejo sueño de ambos: actuar juntos. Es María Cristina quien nos confiesa:

—Fue en "La muchacha del centro", el "espectacular" de Tita Merello. Parece que al público le agradó que formáramos pareja, ya que recibimos varias ofertas para que sigamos presentándonos así. Para mí, además, fue una "prueba de fuego", pues debuté cantando en televisión...

La felicidad del matrimonio es desbordante. Las respectivas temporadas teatrales de ambos (él en "Avenida 70", ella en "La fiaca") les impidieron desarrollar un trabajo continuado en la pantalla chica, pero ahora, finalizados esos compromisos, se disponen a volver con la frecuencia de antes.

—De todas maneras —dice Alberto—, yo sigo con mis presentaciones personales, además de estar preparando un nuevo long-play. Y finalizada mi labor en "La revista de Dringue" tengo en vista varios programas "tangueros"... claro que si nos vamos a México...

—Lo que ocurre —lo interrumpe ella—, es que recibimos una interesante oferta de un canal mexicano para que juntos protagonicemos una "tira" durante tres meses... Y no sabemos si aceptar... No se olviden que Buenos Aires "tira" mucho. Yo por mi parte, actúo en Canal 13 en "Los Campanelli" y noche a noche canto tangos en "El viejo almacén".

—Como ven —finaliza Marcó—, tenemos que estar más que agradecidos a nuestra música ciudadana, ya que por ella nos conocimos, nos amamos... y compartimos ahora nuestras actuaciones. El tango es nuestro amuleto de felicidad...

UN RETORNO "INTENSIVO"

https://argentoteca.blogspot.com

PP

T 532

¡POLYANA DA LA CARA!

. . . porque es la

UNICA LINEA DE CREMAS DE BELLEZA CON HUILL DE VISON!

Proteja su piel con el más moderno tratamiento de belleza integral: Cremas POLYANA con HUILL DE VISON, avanzada de la ciencia cosmética mundial y la mejor defensa frente a los agentes externos que atentan contra su natural encanto.
No lo dude: a una línea de belleza como POLYANA, que "da la cara" . . . puede confiarle abiertamente toda su piel!

CREMAS

Polyana

con HUILL DE VISON

SEGURIDAD Odol

PARA MANOS - DE LIMPIEZA
NUTRITIVA - HUMECTANTE

https://argentoteca.blogspot.com

EL PRECIO DE UNA

SU caso, sorpresivo, afligente y con muchos detalles que luego se repetirán como tradicionales anécdotas, no es algo aislado. A lo sumo, es la rigurosa constante a la cual deben sujetarse quienes "infringen" ciertas normas. Los motivos desencadenantes también son muy conocidos: dormir menos de lo mínimo indispensable, estudiar libretos y giras mucho más de lo aconsejable, y tener un "amor por su profesión" casi enfermizo, donde todo lo que acontece a diario incide sobre cada uno de los poros que integran la piel y el alma del actor.

Quienes pueden hablar de las resultantes de esta peligrosa manera de apasionarse por una vocación, también son muchos. Sin hurgar demasiado en los archivos, pueden surgir infinidad de nombres: Juan Carlos Altavista, Eduardo Rudy, Jorge Salcedo, son apenas tres casos. Acaso sólo los más recientes. Pero la lista no se detiene, y ahora termina de incorporar a una nueva figura: Rodolfo Salerno. Desde hace algunos días, el actor se encuentra internado en el sanatorio De Cusatis. La historia es más o menos ésta:

—Rodolfo había viajado el viernes 15 a Montevideo —nos relata Nélida Malvina, su esposa—. Fue a cumplir con sus giras de fin de semana, interpretando a "Paula y los leones", junto a Martha Bianchi y Tincho Zabala, entre otros. Al regresar, en el mismo vapor de la carrera comenzó a descomponerse. Tuvo unas jaquecas insoportables y también muchos vómitos. Al llegar, ya había perdido el conocimiento. El propio Tincho, Nino Fortuna Olazábal y Carucha Lagorio me tendieron sus manos amigas y lo trajimos inmediatamente al sanatorio.

—¿Cuáles eran las actividades actuales de Rodolfo?

—Numerándolas, se darán cuenta que demasiadas: sus giras de fin de semana, un radioteatro, "La cruz de Marisa Cruces", su labor en "Teatro como en el teatro" y sus ensayos para reintegrarse al elenco de "Simplemente María". Como ven, algo realmente agotador.

—¿Qué dijeron los médicos?

—En el primer momento, la confusión fue total, pues al no tener conocimiento todo resultaba muy difícil de predecir. Ahora, afortunadamente, y tras las muchas radiografías que se le tomaron, el diagnóstico aclara bastante las cosas y empezamos a estar más tranquilos. Los doctores Tappler y Caride, que son quienes lo han atendido, me informaron que se trata de un agotamiento total, algo así como un "surmenage" provocado por su labor extenuante.

Su propia madre, también junto a su lecho desde el primer momento, dijo una frase que ayuda a definir a Rodolfo: "No puede negar su ascendencia vasco francesa. Es un muchacho demasiado obstinado. Su pasión por el teatro, la radio o la televisión es vital para él. Se aferra demasiado a ella y se olvida de su propia salud. Ahora, cuando ya esté totalmente restablecido, tendrá que cambiar..."

Rodolfo Salerno, en medio de su silenciosa habitación 209, hacía muy poco que había recobrado el conocimiento. "¿Y las tiras? ¿Cómo se arreglan? Tengo que grabar lo más rápido posible". Su caso no es algo aislado. Acaso la inevitable resultante de quienes se entregan por entero a una pasión...

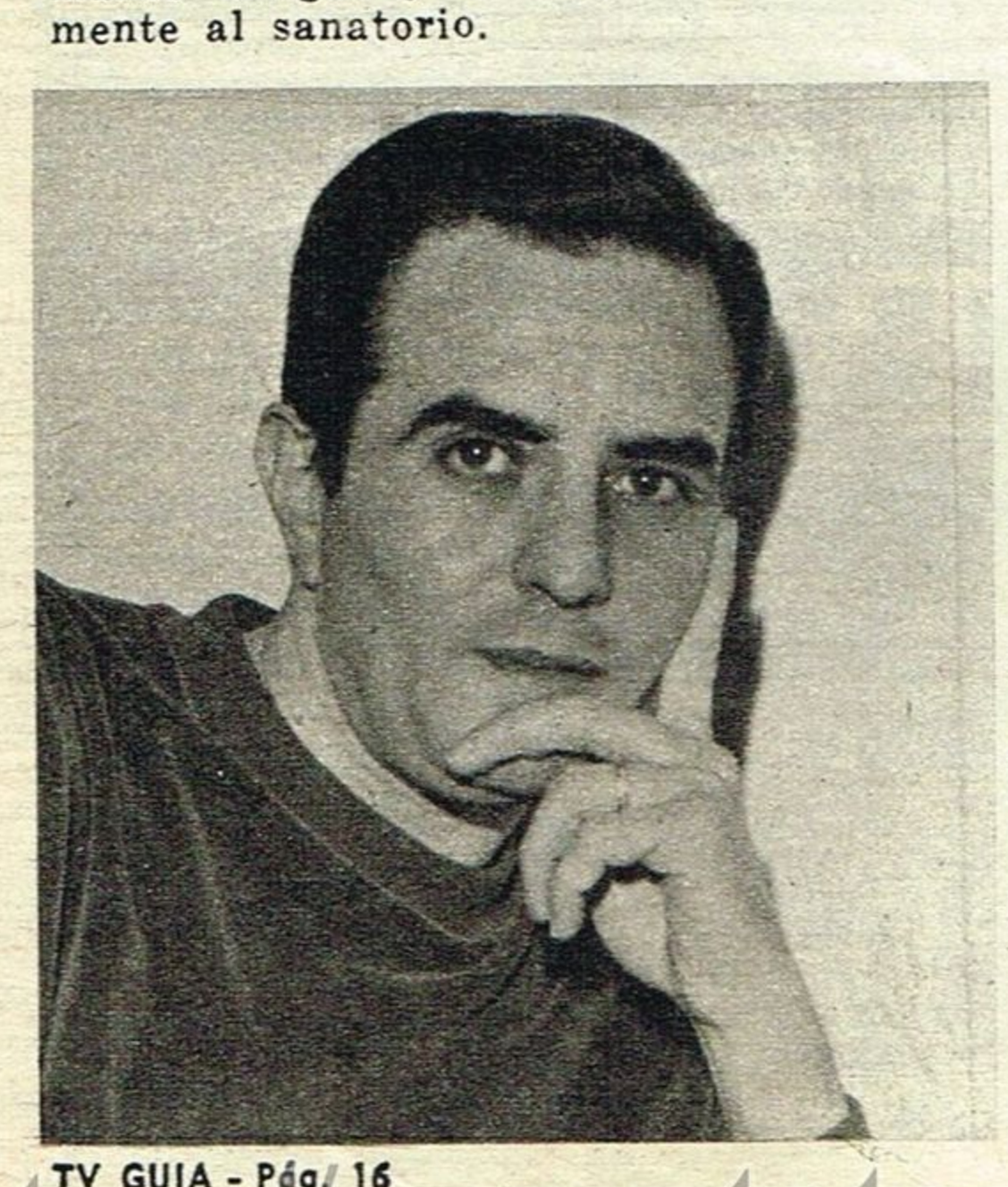

https://argentoteca.blogspot.com

PASION SIN LIMITES

RODOLFO SALERNO SE RESTABLECE TRAS UN AFLIGENTE TRANCE

https://argentoteca.blogspot.com

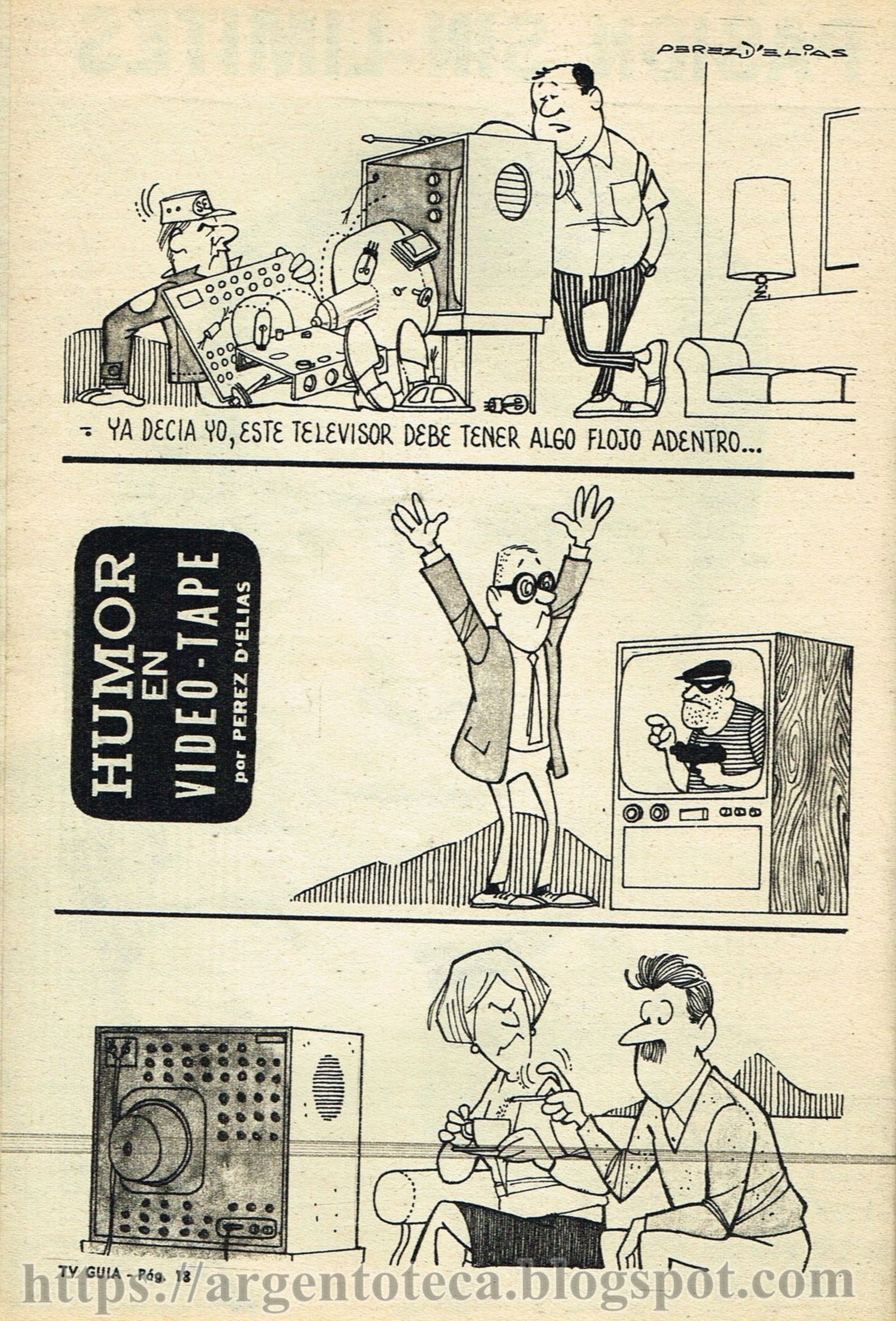

https://argentoteca.blogspot.com

ALTO SECRETO

Tiene en preparación Canal 13 un ciclo de obras policiales y de suspenso, entre las que se contarán adaptaciones de títulos de Agatha Christie y William Irish. En forma rotativa, los respectivos elencos estarán encabezados por RODOLFO BEBAN, MARIA ROSA GALLO, JORGE BARREIRO, TITO ALONSO y LUIS BRANDONI.

*

Para la semana entrante se aguarda la designación de JORGE HEYMANN como nuevo gerente artístico de Teleonce. Hasta el presente, Heymann se desempeña como jefe de Operaciones, puesto que sería cubierto por BERNARDO MURRAY, quien ya cumpliera tales funciones en la telemisora oficial.

*

La empresa que regentea Canal 9 creará en breve un DEPARTAMENTO DISCOGRAFICO. Los discos que lanzará al mercado serán previamente presentados ante las cámaras, en forma de programas especiales. El primero de ellos incluirá la música de "El violinista sobre el tejado".

*

Continuando con la serie de "espectaculares" que iniciará con "ANA KARENINA", Canal 13 habrá de presentar en la última semana de septiembre la obra "LUZ DE GAS", de Patrick Hamilton, en adaptación de Gregorio Santos Hernando. FEDERICO LUPPI, CIPE LINCOSKY y ENRIQUE FAVA serán sus protagonistas.

*

A mediados del mes entrante retornará a nuestro medio NARCISO IBAÑEZ MENTA, para renovar el contrato que lo vincula a la telemisora de Palermo Chico. El mismo fija una suma varias veces millonaria y tendrá una vigencia de dos años, con opción a un tercero. El actor piensa radicarse nuevamente en la Argentina.

*

"LA FUERZA DEL DESTINO", de Verdi, "LOS PURITANOS", de Bellini, y "LUISA MILLER", de Verdi, son las tres primeras óperas que emitirá Teleonce, reanudando su espacio mensual dedicado a la lírica. La primera irá el 27 de septiembre. Fueron realizadas por la RAI.

*

Canal 7 iniciará el mes entrante un ciclo de obras de Armando Discépolo. El primer título será "MATEO", y, para el mismo, Canal 9 ha cedido al actor PEPE SORIANO, a solicitud de la telemisora oficial. Junto a él intervendrán Iris Marga, Luis Brandoni, Jorge Rivera López y Alberto Fernández de Rosa.

https://argentoteca.blogspot.com

para gente que quiere hacer carrera...

dentex

"fórmula uno" en dentífricos:

FLUOR para sus dientes y
VITAMINA C para sus encías!
Fórmula completa y equilibrada,
para una higiene bucal
científica y moderna!

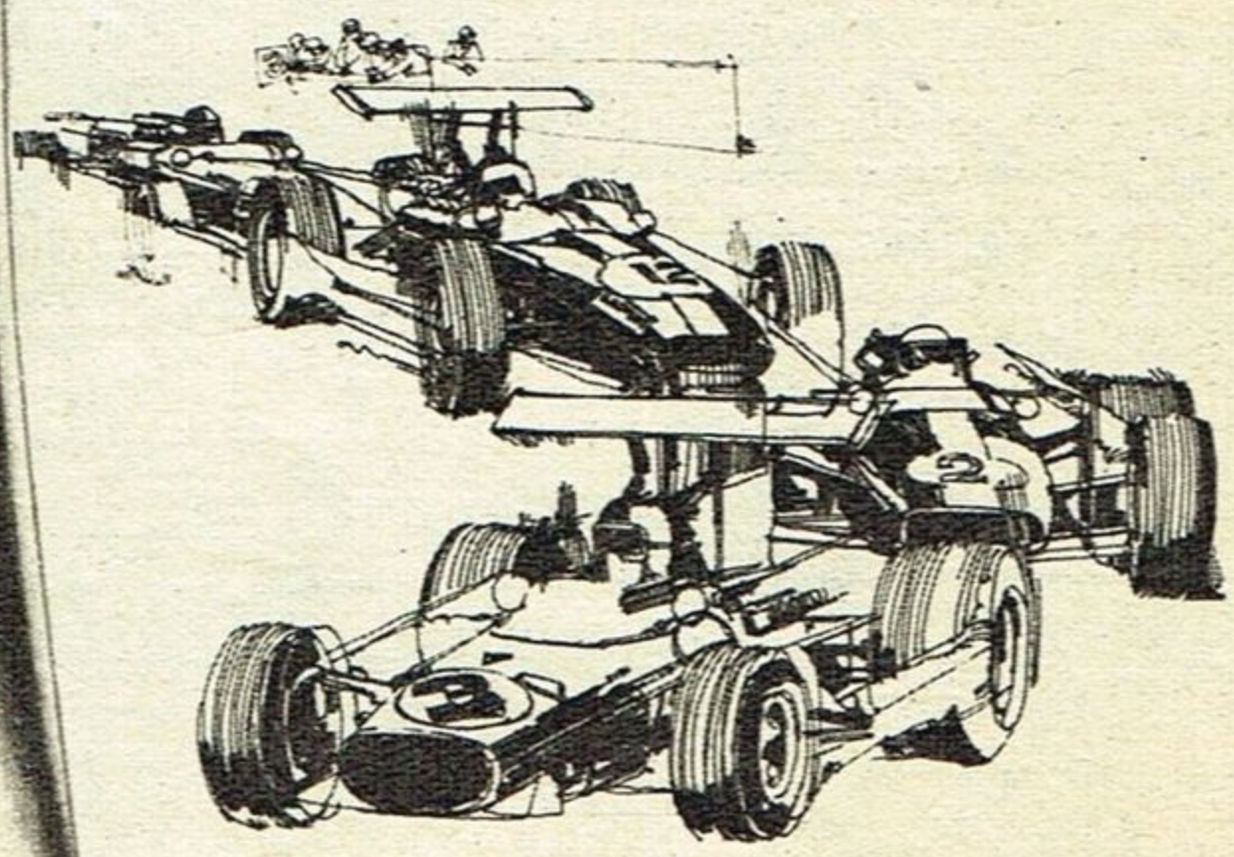

https://argentoteca.blogspot.com

RUMORES, SECRETOS, CHIMENTOS, NOVEDADES...

Una sombra empaña la dicha matrimonial de Ginamaría Hidalgo: su flamante esposo le pidió que abandonara su carrera. ¿Logrará convencerla?

UN RAPIDO Y ENERGICO tratamiento dictado por un facultativo, debió seguir Donald para combatir unas persistentes anginas que aparecieron en su garganta. Parece que el cantante se prodigó demasiado para aprovechar el éxito de "Tiritando".

ACABAN DE FORMAR una sociedad dos "bufos", considerados entre los más taquilleros de nuestro medio: Luis Sandrini y José Marrone. Ambos explotarán diversos negocios en los que actuarán juntos, comenzando por la filmación de una película.

●

Durante un descanso de grabación, Nya Quesada compró golosinas para sus juveniles compañeras. Gilda Lousek y las ascendentes Graciela Kohen y Karina se vengaron así del "ayuno" a las que la obligó el programa. ¿Y la silueta?

EN LOS ULTIMOS DIAS comenzó a circular nuevamente el rumor de la separación matrimonial de María Concepción César. Ella, que actúa en una compañía teatral que regentea su esposo, no quiso declarar nada al respecto.

FUERON VARIOS los galanes que se interesaron por el estado de salud de Amparito Castro, cuando recientemente ésta fue sometida a una urgente intervención quirúrgica. La "vedette" no se alegró demasiado, pues le advirtieron que podían ser "lanceros".

TRASCENDIO QUE por interpretar varias canciones en el ciclo "Casino", Eber Lobato cobra la friolera de seiscientos mil pesos por programa, razón por la cual el múltiple artista se halla muy contento. En verdad, no es para menos.

LAS ROPAS HIPPIES que comenzó a lucir Susana Mayo no son del agrado de su esposo, Joe Rígoli, por lo cual tuvieron una seria discusión en un restaurante, cuando cenaban en compañía de amigos. ¡Cómo les cuesta ponerse de acuerdo!

PARECE QUE ULTIMAMENTE se vienen sucediendo diversas peleítas entre José Luis Mazza y Claudia Vittori. Don Darío los amenazó con prorrogar la fecha de la boda, anunciada para diciembre, si ambos persisten en esas "chiquilinadas".

(Continúa en la página siguiente)

https://amoremtoteca.blogspot.com

RUMORES, SECRETOS, CHIMENTOS, NOVEDADES...

UN CONOCIDO MUSICO "flechó" a la chispeante Susana Brunetti. El es casado, pero le aseguró que se separará de su esposa para legalizar su situación con ella. A este paso, Susana tendrá fama de "destructora de hogares".

(Viene de la pág. anterior)

LUEGO DE VARIAS conversaciones y a punto de no integrar el elenco de un teatro de la calle Corrientes, Juan Carlos Mareco logró que su nombre fuera puesto en los mismos caracteres que Hugo del Carril y Mariano Mores.

SU "TRASPIE" sentimental no impide a Ruth Durante estar atravesando el mejor momento de su carrera de cantante de tangos. Ahora le acaban de formular una proposición para que en marzo próximo actúe en Japón.

EUFORICO PORQUE obtuvo un importante premio con un billete de lotería, el cómico Jorge Luz lo festejó con una comida rodeado de amigos. Parece que la suma recibida fue bastante abultada, a juzgar por su inusitada alegría.

HABLO POR TELEFONO con Tita Merello la siempre recordada Azucena Maizani para agradecerle la buena voluntad de querer ayudarla, pero le aseguró que los malos momentos han pasado y que ya no tiene tantos apremios económicos.

COMPRO UNA CASA CON amplio terreno en la zona de Escobar, Lautaro Murúa. El actor, que sólo acepta aquellas ofertas que signifiquen un paso adelante en su carrera, piensa dedicarse al cultivo de las flores, tarea que lo entusiasma.

MUY ENOJADA, la juvenil cantante Simonette desmintió terminantemente que la uniera vínculo sentimental alguno con un ex funcionario del canal estatal. "Si fuera cierto, lo gritaría a los cuatro vientos", declaró.

HUBO UN ENTUERTO entre Guillermo Bredeston y Alberto Migré. El actor se quejó porque considera demasiado extensa la acción de la telecomedia "Adorable profesor Aldao". Migré le contestó no fue decisión suya, sino del canal.

EN ESTOS DIAS parte hacia España el veterano actor Héctor Méndez. Ha sido contratado por Alberto Closas en el reciente viaje que éste realizó a nuestro país, para que cumpla un importante papel en la obra "Flor de cactus".

UNA GRAN FIESTA está preparando Fernando Ochoa en su "rancho" para agasajar a Imperio Argentina. Le entregará un hermoso poncho criollo de recuerdo. "Don Bildigerno" está ansioso por revivir viejos tiempos con la estrella.

ESTA BUSCANDO UNA sala muy céntrica Antonio Prieto. El cantante piensa transformarse en empresario de un gran espectáculo revisteril que lo contará como figura central. Además, Prieto está muy contento con el éxito de "Casino".

SIGUE INVIRTIENDO el dinero que gana Tato Bores. Ahora acaba de adquirir

●

Sigue recibiendo felicitaciones la laureada Ana María Picchio. Las últimas fueron de Beatriz Taibo y María Alexandra, en la concurrida confitería "Bamboche". Ambas también le dieron simpáticos consejos para su futuro artístico.

●

Un leve entredicho estuvo a punto de quebrar la buena amistad que une a Beatriz Taibo y Carlos Estrada. Pero por la oportuna intervención de Erica Wallner y Tito Olivero se reconciliaron en seguida. Un cigarrillo "selló" la paz.

https://argentoteca.blogspot.com

"Cuarteto del Canto" es un nuevo conjunto muy aplaudido en festivales folklóricos de todo el país que pronto debutará en TV. Su estilo, revolucionario, trata de unir a los autores tradicionales con los de vanguardia.

Juan Carlos Barbieri está recuperándose de su segundo fracaso matrimonial. Y el mayor consuelo lo obtiene junto a Cristina Alberó, protagonista de "Mini". Para los amigos de ambos, la amistad es un tanto "sugestiva".

Luis Weintraub, director de "La Revista de Dringue", hace indicaciones para una escena a Vicente Rubino. Mientras tanto, Pedro Sombra, coreógrafo del mismo show y muy amigo de gastar bromas, hace otra de las suyas.

Lucio Milena está en conversaciones con Canal 13 para presentar, en un show especial, "New hits", cabalgata de los éxitos musicales del momento que acaba de llevar al disco. Los temas derrochan "swing".

una lujosa residencia en Punta del Este, donde piensa invitar a muchos amigos en la próxima temporada de verano. Gastó en la operación varios millones de pesos argentinos.

●

Que sí..., que no. Ella asegura que será una nena. El afirma que será un varón. Pero la última palabra, como ocurre siempre, la dirá la cigüeña. Entretanto, Claudia y Nito Mores, trabajan, pasean y completan el ajuar del futuro heredero.

SE ENCONTRARON EN un canal de televisión, Graciela Pal y Manuel de Sabatini, y ni siquiera se saludaron. Llamó la atención, si se tiene en cuenta que hace poco tiempo se los vinculó sentimentalmente. Claro que Pepita Martín andaba cerca...

DUEÑA DE UNA FIGURA que muchas envidian, Claudia Lapacó comentó que, no obstante, engordó dos kilos porque su personaje en la comedia "El cumpleaños de la tortuga", la obliga a comer por noche dos sándwichs de miga. ¡Qué exagerada!

NO CONCURRE A NINGUNA reunión del ambiente, Atilio Marinelli, si no lo hace en compañía de una dama. "No soporto la soledad y menos en una fiesta", le aseguró a su compañera de turno, la juvenil Aída Rubino.

CUANDO SE ENTERO de lo sucedido a Rodolfo Salerno, María Aurelia Bisutti declaró: "como a mí estaba por pasarme lo mismo", dos semanas antes decidí dar por terminada la gira que encabezaba con él. Era, en verdad, un trabajo agobiante".

(Continúa en la página siguiente)

https://argentoteca.blogspot.com

RUMORES, SECRETOS, CHIMENTOS, NOVEDADES...

(Viene de la página anterior)

Mientras caminaba por Palermo, todos los alumnos de un colegio rodearon a Délfor, para saludarlo. El creador de "La Revista Dislocada" se puso tan contento que durante más de una hora los hizo reír con sus personajes.

●

LA SEMANA PASADA, por encontrarse en Bolivia para transmitir desde allí fútbol, Cacho Fontana no pudo hacerse cargo de su matinal "show" radiofónico. En la oportunidad, fue reemplazado por Cervantes Luro, íntimo amigo.

UN CICLO DE sainetes de gran espectáculo dirigirá por Canal 13 Martha Reguera, "exiliada" del canal palermitano. El primero será una adaptación de "Tu cuna fue un conventillo", con Jorge Salcedo, Diana Maggi, Inés Moreno y otras figuras.

NUEVAMENTE PARECEN atravesar malos momentos Fabiana Gabel y Oscar Ferrigno. Así al menos lo aseguran sus vecinos, quienes ven muy solo al actor. Sus amigos no se explican cómo ambos todavía no aprendieron a "vivir en pareja".

UN "PLANCHADO" DE CUERDAS vocales se hizo efectuar Mabel Landó, pues una afonía amenazaba con impedir sus

La finalización del ciclo "La flauta, el flautín...", no desanima a Fernando Siro y Joe Rígoli. Al saber la noticia, ambos comenzaron a tejer nuevos proyectos para un programa parecido, que saldría al aire también por Canal 13.

●

El matrimonio pasó por un período de indecisión. Finalmente la paz retornó al hogar y ahora puede verse a Roberto Yanés y a su esposa, felices como nunca. Hasta tal punto que van a bailar a apartadas "boîtes" como si fueran novios.

●

Billy Bond, que alcanzó gran éxito con su último disco, en el que interpretaba canciones osadas, tuvo dificultades en "La cueva", local nocturno que él regentea. Pero éstas no pasaron a mayores y decidió seguir firme en su puesto.

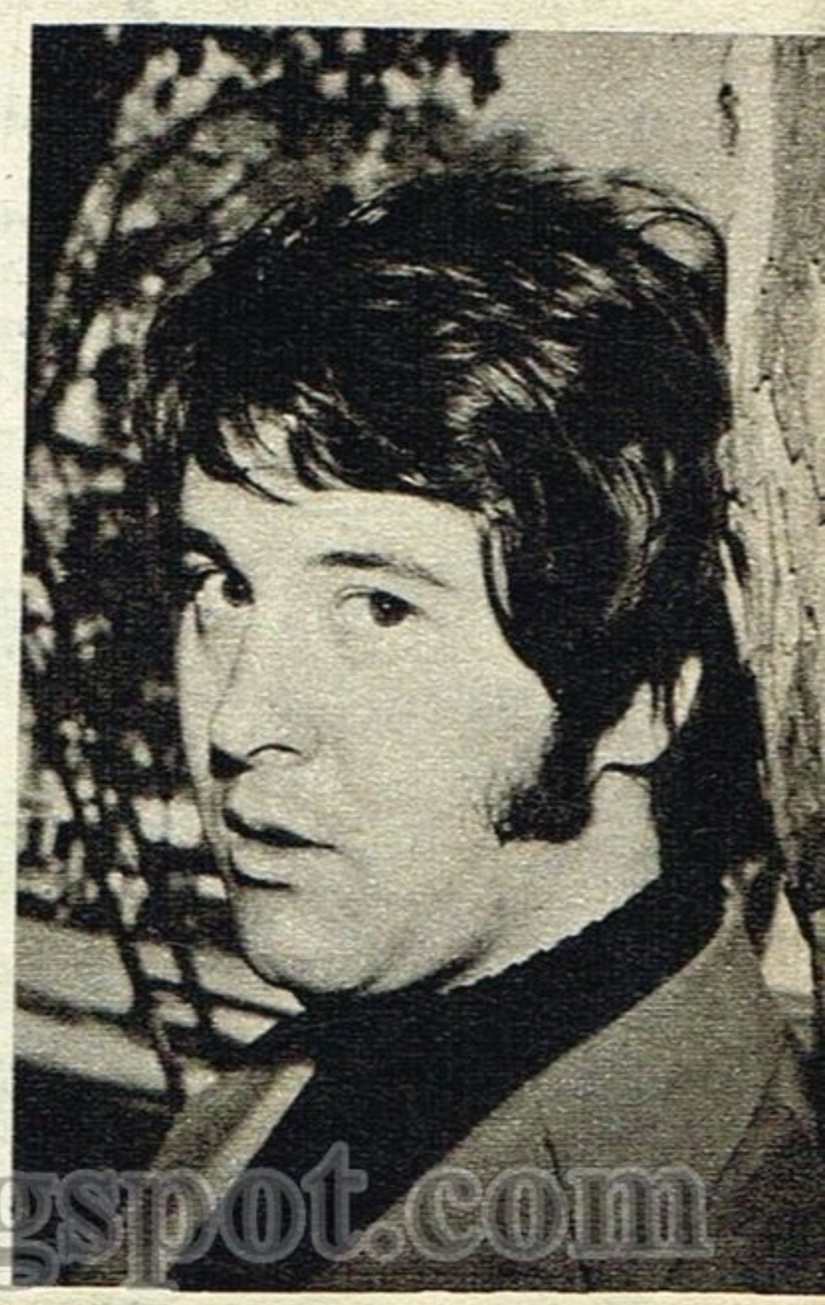

https://argentoteca.blogspot.com

compromisos artísticos. Ahora, Mabel está como nueva y muy agradecida a León Elkin, que fue quien la operó.

UNA NENA DE 3,400 kilos depositó la cigüeña en el hogar de Jorgelina Aranda, la secretaria de Roberto Galán. La bebita, que se llamará Mariana, completará la parejita, pues Jorgelina tiene un varón, Eduardo, de tres años de edad.

POR RESOLUCION de las autoridades de Proartel, el doctor Alberto Pasman ha sido designado gerente a cargo del Departamento de Coordinación Legal de la empresa. El doctor Pasman cumplía antes otras funciones en la organización.

FUE PADRE por tercera vez Jorge Cafrune el 8 de agosto, día en que el folklórico cantante cumplía 32 años. La niña será bautizada como Delfina, como homenaje a la compañera del caudillo Pancho Ramírez.

MUY OFENDIDO se encuentra Enzo Bellomo con Elizabeth Killian, porque ésta dejó el teleteatro "Rafael Heredia" para protagonizar otra "tira" por Canal 13. El actor espera que no pase lo mismo con Susana Rinaldi, su nueva compañera.

FELIZ COMO NUNCA se halla la "vedette" televisiva Peggy Sol, porque parece que su anunciada boda se concretará en la segunda semana de diciembre. La ceremonia se realizaría en Mendoza, pues el novio es un adinerado "bodeguero".

DESDE QUE NACIO su hijo, Carlos Estrada reparte su tiempo entre España y Buenos Aires. "Antes —declaró— iba a Europa y me quedaba largos meses, ahora regreso en cada momento libre". No en vano el niño se le parece cada día más.

EL NUEVO PLAN del "Clan Stivel" es preparar, para el año próximo, la filmación de una película cuyo libro sería de Gené y en la que David Stivel debutaría como director cinematográfico. ¿Reeditarán el éxito teatral y televisivo?

CANSADA PORQUE aquí no le ofrecen obras de real importancia, Amelia Bence iniciará una gira por Centroamérica, donde es muy recordada por sus viejas películas. La estrella formará rubro con Osvaldo Cattone, su enamorado.

EN SU FUGAZ VISITA, Marie Laforet dejó encantados a cuantos la conocieron. La famosa cantante y actriz francesa declaró que su canción favorita es "Los ejes de mi carreta", de Atahualpa Yupanqui, pero que hasta ahora no se atrevió a interpretarla.

Un estreno siempre es una cita para la elegancia. Especialmente si los modelos son lucidos por Susana Campos, Nora Cárpena y Adriana Gardiazábal. Dicen que Susana retó a Rudy Carrié porque a éste "se le iban los ojos".

Jorge Closas, Pascual de Tejada y Javier Novas, del sello grabador Belter, eligieron a la deslumbrante Nélida Lobato como madrina del mismo. Nélida irradiaba felicidad, pues se acababa de reconciliar con su esposo, Eber.

El "Dúo de dos", que tanto eco halla en la teleplatea, planea realizar una gira teatral por el interior del país con una comedia reidera. Para la misma pretenden a Mabel Manzotti, pero ésta aún no les dio una respuesta.

https://argentoteca.blogspot.com

"DE AQUI

—¿Cuáles fueron las razones para proceder así?

—Muy simples: en España la televisión no me ofrece demasiadas posibilidades. Y como yo quiero trabajar mucho y eso no es posible, no me queda otro camino que marcharme de mi tierra. Por eso elegí Buenos Aires; porque me parece una ciudad sensacional y porque aquí son varios los canales en donde uno puede trabajar a gusto y con pagas muy importantes.

María Cabo, madrileña como su esposo, alta y atractiva, pareció estar todavía más satisfecha que el mismo Gila:

—A mí la nueva "patria" me tiene enloquecida de contenta. Ya había estado anteriormente, en el año 62. Aquella vez vine como bailarina clásica y tuve oportunidad de presentarme en el antiguo ciclo de "Casino". Ahora, pienso que retorno como artista más integral: he filmado dieciocho películas, hice teatro y, además, pinto "collages", que espero exponer muy pronto entre ustedes...

Volvemos a Gila, acercándole una nueva pregunta, sobre lo que hará aquí.

—Tengo infinidad de proyectos —nos comenta—: en primer término, seguir junto a "Pipo" Mancera en sus "Sábados circulares" de Canal 13. Eso durará por

GILA

SEGUIRA SU CARRERA ENTRE NOSOTROS... Y CON SU ESPOSA

EN medio de su cuarta estada en nuestro país, al inefable Gila se le ocurrió tomar una decisión casi sorprendente: "No me muevo más de Buenos Aires. Aquí me quedo con mi esposa... y para siempre". El anuncio pareció ser una prolongación de su humorismo de siempre, pero esta vez el cómico no bromeaba... Y para que nos explicara el porqué de la medida, hablamos con él en el mismo interior de Canal 13.

—Sí, es absolutamente cierto: nos radicaremos en este país y espero que sea para siempre. Esta era una decisión tomada hace mucho tiempo, pero que recién hemos podido efectivizar ahora.

https://argentoteca.blogspot.com

NO ME MUEVO MAS"

lo menos hasta octubre, pues en ese mes deberé viajar por unos días a Miami y Nueva York, para cumplir con compromisos firmados hace un buen tiempo. Pero entre toda esa actividad, espero escribir mucho y leer muchísimo más.

—¿Qué escribirá?

—Novelas, comedias —aclara Gila— y hasta las notas periodísticas que debo enviar a varios diarios de España y de los cuales soy su corresponsal... Hasta el momento tengo realizados cinco libros, alguno de los cuales lo hice inclusive en el teatro.

—¿Piensan trabajar juntos?

—Sería "reconocer" nuestra felicidad —agregó María Cabo—. Y no creo que sea muy aventurado esperarlo, pues él está en medio de una obra para que la hagamos precisamente en teatro los dos.

Al despedirnos, nos contó que por el momento carecía de teléfono. Se nos ocurrió insólito, tratándose de la casa de Gila, un hombre tan acostumbrado a ese artefacto. Y tras nuestra curiosidad, llegó su respuesta: "Hoy, casualmente, tenía que hablar con los astronautas para ver cómo les había ido con sus cuarentenas. Pero no hay caso, mi pedido de teléfono lo deben haber apuntado en una barra de hielo"...

https://argentoteca.blogspot.com

DAVID JANSSEN "FUGITIVO" DEL PASADO

DETRAS DEL DIVORCIO UNA SECRETA HISTORIA

DAVID Janssen, después de 15 años de matrimonio, se ha divorciado de su esposa Ellie. Este tipo de noticia, tratándose de astros de Hollywood, no suele producir sorpresas por la reiteración de los hechos, pero en el particular caso de Janssen ha causado especiales comentarios y polémicas entre amigos y admiradores. David, el astro de "El fugitivo", y su ahora ex esposa Ellie, compartieron largos años de lucha... Janssen, quien comenzó su carrera como actor infantil, personificando al hijo de "Tarzán", no tuvo suerte en el cine. Nunca pasó de personajes secundarios, hasta que la TV le brindó la gran oportunidad de su carrera, con "El fugitivo". Su contrato por un año, con un modesto sueldo, se convirtió luego en un río de dólares, al asociarse en la producción. La vida del matrimonio cambió fundamentalmente: adquirieron una impresionante mansión en Berverley Hills, un Rolls Royce... Cuanto podía reflejar su existencia de millonarios. Pero la pareja ocultaba detrás de su aparente dicha un terrible drama.

Janssen y Ellie, quien fue su esposa durante 15 años. Para muchos, su divorcio resultó una sorpresa.

https://argentoteca.blogspot.com

frió un día un desvanecimiento. Se sometió a rigurosos exámenes y los médicos descubrieron un tumor canceroso. Fue inmediatamente operada y los resultados se consideraron satisfactorios. Sin embargo debía esperarse un período de cinco años, con revisaciones periódicas, para detectar una posible reproducción de la terrible enfermedad. El plazo pasó y la pareja pareció haber desterrado definitivamente un fantasma terrible. Y, he aquí lo asombroso, poco después comenzó a verse a David Janssen acompañado constantemente por una bellísima actriz, muy conocida por su labor en TV y cine: Rosemary Forsythe. Sorprendió especialmente verlos juntos a raíz

Rosemary Forsythe será la próxima esposa de Janssen. El actor sueña con que le dé el hijo que nunca tuvo.

Como siempre sucede, muchos acusan a Rosemary de haber destruido un hogar. Las polémicas se suceden.

del estreno de "Las sandalias del pescador", en que actuaba Janssen. El hecho de que se mostraron así, en público, delante de todo Hollywood, significaba la realidad de un hecho consumado. Y, en efecto, se produjo el pedido de divorcio, solicitado por Ellie, y aceptado por David. Ahora, un tribunal superior de Santa Mónica acordó, con la separación de bienes y el divorcio, que David Janssen deberá pasar mensualmente, a Ellie, la cantidad de 3.458 dólares, más de 1.200.000 pesos argentinos.

Lo que pocos saben es que detrás de este divorcio y de las frías cifras que regulan la separación, existe un drama. ¿Por qué David Janssen se separó de su mujer en este momento de su vida? Amigos íntimos aseguran que el amor había muerto hace años, pero que David no quería concretar el divorcio antes de estar seguro de que Ellie no corría ya peligro en lo que respecta a su salud. Al mismo tiempo apareció Rosemary Forsythe en su vida. Ahora se espera que David, ya libre, contraiga en seguida matrimonio con Rosemary.

https://argentoteca.blogspot.com

TV GUIA PELICULAS

Utilice esta sección para seleccionar su plan semanal. Mayores detalles podrá hallar en el programa.

MIERCOLES, AGOSTO 27

22 (2) **LA HISTORIA DE GENE KRUPA**
(biográfica) S. Mineo, S. Oliver
22.30 (2) **EL MAYORDOMO Y LA DAMA**
(comedia) K. Moore, D. Cilento
(9) **MI VIDA POR LA TUYA**
(drama) M. Ortiz, C. Cores
(11) **AL CAER LA NOCHE**
(policial) A. Bancroft, B. Keith

JUEVES 28

21 (11) **LOS AÑOS LOCOS**
(documental)
22 (2) **EL HALCON DE ORO**
(aventuras) R. Fleming, S. Hayden
23.45 (9) **LOS SECRETOS DEL BUZON**
(comedia) P. Quartucci, E. Colomer
24 (13) **ASI TE DESEO**
(com. dram.) R. Airaldi, A. Bell

VIERNES 29

21 (11) **EL HOMBRE INOLVIDABLE**
(biográfica) L. Parks, E. Keyes

HOLLYWOOD EN CASTELLANO

PRESENTA

"SU ALTEZA Y EL BOTONES"

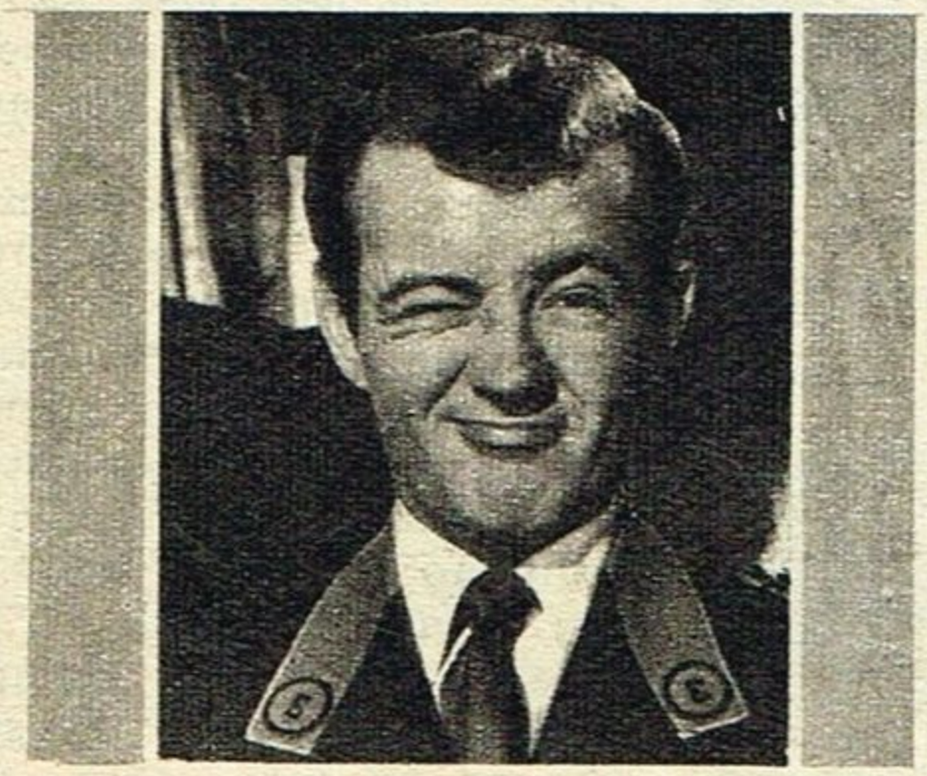

SABADO 21 horas

TELEONCE

21.30 (13) **¡GOL! LA COPA DEL MUNDO**
(documental. 1ª parte)
22 (2) **DEL FUEGO A LAS BRASAS**
(comedia) W. Holden, S. Hayward
23.30 (2) **BALAS O VOTOS**
(policial) E. Robinson, H. Bogart
(9) **CONFLICTO**
(com. dram.) H. Bogart, A. Smith

SABADO 30

14 (11) **LA CARNIVORA**
(ciencia-ficción) G. Colouris, V. Day
15.45 (11) **EL MONSTRUO ELECTRONICO**
(ciencia-fic.) R. Cameron, M. Murphy
17.30 (2) **OKINAWA**
(bélica) P. O'Brien, C. Mitchell
21 (2) **CENIZAS AL VIENTO**
(drama) B. Singerman, P. L. Lagar
(11) **SU ALTEZA Y EL BOTONES**
(comedia) J. Allyson, R. Walker
22.30 (2) **LOS HERMANOS RICO**
(policial) R. Conte, D. Foster
24 (2) **EL CAPITAN BLAKE**
(aventuras) R. Williams, R. Randell
(13) **LA FURIA OCULTA**
(drama) C. Colbert, R. Ryan

DOMINGO 31

15.30 (11) **CUARENTA Y NUEVE HOMBRES**
(espionaje) J. Ireland, R. Denning
21.30 (2) **PAGINA NEGRA**
(com. dram.) J. Derek, B. Crawford
(11) **LA GALERA DEL DIABLO**
(policial) W. Baxter, B. Hughes
23 (2) **LA MENTIRA MALDITA**
(com. dram.) B. Lancaster, T. Curtis
24 (13) **AUDIENCIA PUBLICA**
(drama) P. Barbara, J. Nieto

LUNES, SETIEMBRE 1º

21.30 (13) **¡GOL! LA COPA DEL MUNDO**
(documental. 2ª parte)
22 (2) **UNA HORA DE VIDA**
(drama) H. Bogart, F. Marly
23.30 (9) **AYUDAME A VIVIR**
(drama) L. Lamarque, F. Delbene

MARTES 2

22 (2) **ESCLAVOS DE BABILONIA**
(histórica) R. Conte, L. Christian
23.15 (11) **EL OJO DE LA TEMPESTAD**
(com. dram.) B. Davis, P. Kelly
23.30 (2) **TODO POR UNA RUBIA**
(com. dram.) L. Albright, W. Parker
23.45 (9) **AMORCITO CORAZON**
(com. dram.) R. Quintana, F. Casanova

https://argentoteca.blogspot.com

GUIA DE Esta semana TELEVISION

• BASQUET

INDEPENDIENTE vs. SAN LORENZO. Canal 7, en su habitual espacio "Depor TV", pondrá en pantallas, el día sábado, a las 12, este encuentro organizado por la Asociación Buenos Aires. Sus secuencias serán relatadas y comentadas por Oscar Gañete Blasco y un grupo de colaboradores.

TORNEO CUADRANGULAR. El gimnasio del club Obras Sanitarias será escenario de este campeonato, que se realizará los días sábado y domingo venideros. El certamen, que forma parte de los actos de festejos del 32º aniversario de la Asociación Buenos Aires, contará con la participación de las asociaciones Bahiense, Porteña, Buenos Aires y Obras Sanitarias, y sus principales alternativas podrían ser televisadas.

• AUTOMOVILISMO

TURISMO ANEXO "J" EN EL AUTODROMO DE BUENOS AIRES. El domingo, a partir de las 9, se realizará esta competencia, organizada por la Asociación Argentina de Automóviles Sport. Las secuencias de la misma podrían ser televisadas en forma directa por alguna de las emisoras.

• PRIMER FESTIVAL NACIONAL DE LA MUSICA BEAT

Desde el próximo lunes, 1º de setiembre, y prolongándose en los días 8, 15, 22 y 29, se realizará, en el teatro Nacional, esta verdadera cabalgata musical. Su desarrollo, en el que actuarán las más destacadas figuras del género "beat", podría ser trasmitido.

PP

... porque es la

UNICA LINEA DE CREMAS DE BELLEZA CON HUILL DE VISON!

Proteja su piel con el más moderno tratamiento de belleza integral: Cremas POLYANA con HUILL DE VISON, avanzada de la ciencia cosmética mundial y la mejor defensa frente a los agentes externos que atentan contra su natural encanto. No lo dude: a una línea de belleza como POLYANA, que "da la cara" ... puede confiarle abiertamente toda su piel!

CREMAS **Polyana** con HUILL DE VISON

PARA MANOS - DE LIMPIEZA
NUTRITIVA - HUMECTANTE

SEGURIDAD Odol

https://argentoteca.blogspot.com

Programas de TV para la semana que se inicia el Miércoles 27 de Agosto

☆ Este asterisco en la serie o película indica repetición.

Mañana

7 13 DANOS ESTE DIA
Invocación religiosa y lectura de la programación del día.

7.05 13 NOTICIERO 13
La actualidad ilustrada en las primeras noticias del día. Relatan rotativamente: Silvia Gilarcay y Horacio Galloso. Secciones: COMENTARIOS (Francisco Manrique, Carlos A. Burone y Mariano Montemayor); NOTAS ESPECIALES (Horacio de Dios y Sergio Villarruel), REPORTAJES DE ACTUALIDAD (José Manuel Carrizo y Jacinto Rodríguez Paz), DEPORTES (Ricardo Arias, Juan Carlos Pérez Loizeau, Norberto Longo y Julio Ricardo). Dirección: Héctor Celis. (Este noticiero se repite a las 7.30 y a las 8 horas).

8.30 13 TELESCUELA TECNICA
CURSO DE INSTALACIONES. Tema de hoy: Transformadores. Profesor: González Victorica. Secretaria: Laura Leskovar. Directora: Elena Hoys. Dirección de cámaras: Roberto Gana.

9 13 TELESCUELA PRIMARIA
Hoy: Clases para Nivel C (alumnos de 6º y 7º grados). Area: LAS MARAVILLAS DEL MOVIMIENTO. Tema: APARATO RESPIRATORIO. Guión: Sres. Dido y Siri. Maestro. Sr. Lartategui. Secretaria: Sra. de Noriega. Programa educativo del Consejo Nacional de Educación. Coordinación: Oscar Manuel Estévez. Dirección: Roberto Gana.

9.30 13 BUENOS DIAS, MUCHO GUSTO
Programa femenino conducido por Guillermo Lázzaro y Maisabé. Secciones: "Ilustraciones" (Geno Díaz), "Gimnasia yoga" (Bela Rozemblum), "Periodismo" (Valentina), "Mi Buenos Aires sufrido" (Geno Díaz), "Viajando por nuestro país" (Giovanna Mauri) y "Cocina" (María Adela Baldi). Guión: Laura Medina. Supervisión: Pedro Muchnik. Producción: Teleprogramas Argentinos. Dirección: Eduardo Tedesco.

10.30 9 MUSICA FOLKLORICA ARGENTINA
Señal de ajuste y grabaciones de música folklórica argentina.

13 HOLA, PIBES
Hoy: EL GATITO DE PAPEL (manualidades). Dibujos: HECTOR HEATHCOTE ("En busca de uranio" y "Feliz año nuevo"), SIMBAD ("El pulpo") y EL GATO FELIX. Programa infantil. Conducción: Liliana Abayieva. Dirección: Pablo Raccioppi. (A continuación: HIJITUS).

10.45 9 EL MUNDO DE LA CIENCIA
Hoy: UNISFERA, SIMBOLO DE LA FERIA MUNDIAL (1ª parte). Serie documental (Durac. 13').

11 9 EL CLUB DE POPEYE
Serie de dibujos animados.

11 TELENSEÑANZA MEDIA
CICLO DE ORIENTACION PEDAGOGICA PARA LA ESCUELA NUEVA EN LA ENSEÑANZA MEDIA. Hoy: CASTELLANO. Tema: Lengua general y regional. Profesora: Esther Abourachit. Coordinación: María Teresa Caride Bayá. Producción: Administración Nacional de Educación Media y Superior. Dirección: Rubén Marucci.

13 JARDILIN
Secciones: "Saludo a los compañeros", "El rincón de las canciones", "Saludo a la bandera", "La hora del cuento", "El espejo mágico", "Dibujos" y "Vestir a Pepe y Pepito". Juegos: "Mira y fíjate", "La policía de seguridad", "Vamos a galopar", "Señor Sipi y Señor Nopi", "El emboque", "Los canastos", "Los aros" y otros. Luego proyección de un filme referente a los animales. Participan niños de 4 a 6 años. Conducción: Cristina, colabora el señor Piano. Producción y dirección: Pablo Raccioppi.

11.30 9 TELESECUNDARIA
Hoy: 58ª clase de MATEMATICA. Tema: "Exploración de familia de triángulos", por la profesora Romero. Programa educativo auspiciado por la Secretaría de Cultura y Educación y producido por la Administración Nacional de Educación Media y Superior. Coordinación general: María Teresa Caride Bayá. Dirección de cámaras: Mario Statuto.

DIRECCION Y TELEFONOS DE LOS CANALES

2	LS86 Corrientes 1386-10º	— 49-8411/8416	PROGRAMACION — (INTERNO) ADMINISTRACION — (INTERNO)
7	LS82 Leandro N. Alem 735	— 32-7091	PROGRAMACION — (INTERNO) ADMINISTRACION — (INTERNO)
9	LS83 Castex 3345	— 72-3075/3079	PROGRAMACION — (INTERNO) ADMINISTRACION — (INTERNO)
11	LS84 Pavón 2444	— 91-9236/39	PROGRAMACION — (INTERNO) ADMINISTRACION — (INTERNO)
13	LS85 Cochabamba 1153	— 27-3601	PROGRAMACION — 27-3601 ADMINISTRACION — 27-3661

https://argentoteca.blogspot.com

11 TODOS NOSOTROS

ESPECIAL TELEDEBATE. Tema: MINORIDAD. Invitados: Félix Safiandra y los doctores Julio Martínez Vivot y Adolfo González Cliave. Conduce: José Rodríguez Pendás. Animación general: Laura Escalada. Libro y producción: Jorge Rey. Colabora: María Elena Warnes. Dirección: Héctor A. Flores.

13 EL OSO YOGUI

Hoy: 1º) YOGUI BEAR ("Yogui en la ciudad"); 2º) SNAGGLEPUSS ("El rey de la selva") y 3º) YAKKY DOODLE ("La hora de comer"). Proyección de dibujos animados. (Durac.: 25'.)

12 **9 LA LEY DEL REVOLVER**

Hoy: UN HOMBRE VALIENTE. Dillon debe intervenir esta vez para poner fin a las violentas querellas entre dos ganaderos y un anciano, pero valiente granjero. Reparto: Matt Dillon (James Arness), Kitty (Amanda Blake), Doc (Milburn Stone), Gint Asper (Burt Reynolds) y Chester (Dennis Weaver). (Durac.: 25'.)

11 LOS PICAPIEDRAS

Dos familias de cavernícolas viven las más diversas aventuras en una extraña y pétrea ciudad, donde los dinosaurios son animales domésticos; las cavernas, habitaciones; y las rocas, el material con que se construye todo utensilio. Serie de dibujos animados. (Durac.: 25'.)

13 EL SHOW DE LOS TRES CHIFLADOS

Hoy: 1º) LOS TRES CHIFLADOS ("Vagabundos vagos"); 2º) KIMBA ("La ciudad del oro") y 3º) EL GORDO Y EL FLACO ("La planta carnívora"). Series infantiles. (Durac.: 55'.) (A continuación: HIJITUS.)

12.30 **9 NUEVEDIARIO**

Noticiero relatado por Omar Gómez Sánchez, Fernando de la Vega, Oscar Lasalle y Daniel Mendoza (en forma rotativa). Comentarios: Perla, Papaleo y Mineral.

11 GALANTERIAS

"SI LO SABE CANTE". Concurso para cantantes aficionados. En el mismo se instituyen $ 20.000 para cada uno de los ganadores de las dos rondas que diariamente se realizan. Además: "Sorteos para los ganadores de rondas" (quincenalmente, heladeras, y trimestralmente, una casa). Conducción: Roberto Galán. Secretarias: Gladys Mancini, Graciela Aldao, Dorita Delgado y Celia Jullier. Acompañamiento musical: Carlos Marzán y su conjunto. Dirección: Rubén Tobela.

Tarde

13 **9 ALMORZANDO CON MIRTHA LEGRAND**

Programa periodístico en el transcurso del cual personalidades de diferentes ambientes comentarán temas de actualidad. Conduce: Mirtha Legrand. Prod.: Carlos María Bazán. Direc. de cámaras: José Pedro Voiro.

13 NOTICIERO 13

La actualidad ilustrada. Cuarta edición. Relata: Horacio Galloso. Secciones: COMENTARIOS (Francisco Manrique, Carlos A. Burone y Mariano Montemayor); NOTAS ESPECIALES (Horacio de Dios y Sergio Villarruel); REPORTAJES DE ACTUALIDAD (José Manuel Carrizo y Jacinto Rodríguez Paz); DEPORTES (Ricardo Arias, Juan Carlos Pérez Loizeau, Norberto Longo y Julio Ricardo). Dirección: Héctor Celis.

14 **9 CORAZONES SOLITARIOS**

Programa de solidaridad social conducido por Osvaldo Papaleo. En su transcurso son presentados casos de seres que acuden en busca de remedio para su situación (abandono del hogar, falta de vivienda, disensiones familiares, necesidad de una compañía, etc.) Un equipo de sicólogos estudia los diversos conflictos y, en lo posible, trata de solucionarlos, apelando a veces a la buena voluntad de personas o entidades. (Los interesados en exponer sus casos deben dirigirse personalmente o por correo a Castex 3345, miércoles y jueves de 14.30 a 17.30 horas.) Producción: Marta Bird de González. Asesores: Nelly de Meik y Juan Pedro Cesio. Asistente de dirección: Patricia Gonçalves. Dirección: Manuel Vicente.

11 RAFAEL HEREDIA, GITANO

Hoy: Una tribu gitana se acerca a la mansión. La posibilidad de surgir nuevos intereses para Rafael alienta la esperanza de verlo feliz. Reparto:

María de las Mercedes ..... Susana Rinaldi
Rafael Heredia ..... Enzo Bellomo
Abuela Paca ..... Antonia Herrero
Salomé ..... Zulema Speranza

Mr. Taylor (Pablo Danielo), Margareth (Maruja Gil Quesada), James (José Canosa), Teodora (Maruja Más), Constantino (Roberto Ponte), Reyes (Antonio Martiánez), Aya (María Luisa Blasco), Jebeque (Rogelio Romano), Antonio (Miguel Paparelli) y Jacinto (Víctor Villa). Libro: Celia Alcántara. Puesta en escena: Enzo Bellomo. Producción: Daniel Mallo. Escenografía: Horacio Esquivel. Música: Charlo. Arreglos: Anatole Pietri. Dirección: Eduardo Ocana.

13 BUENAS TARDES, MUCHO GUSTO

Programa femenino conducido por Perla Caron y Carlos Garaycochea. Secciones: "El marido ideal", "Periodismo" (Fanny Polimeni), "Modas", "Manualidades" (Isabel Rosales) y "Dietética" (Rosa L. de Caneda). Supervisión: Pedro Muchnik. Producción: Teleprogramas Argentinos. Dirección: Julio Cardoso.

14.30 **11 MINI, EL ANGEL DEL BARRIO**

Hoy: Mini, Carlos y el profesor Víctor Noble muestran su preocupación por el incierto resultado del tratamiento a que se ve sometida Rosamaría. Pronto todo finalizará. Reparto:

https://argentoteca.blogspot.com

Mini ..... Cristina Alberó
Marcel ..... José María Langlais
Tessa ..... Erica Wallner
Carlos (Alberto Fernández de Rosa), Bernardo (Pedro Buchardo), Rosa (Flora Steimberg), Genoveva (Graciela Dufau), Víctor Noble (Diego Varzi), Mayordomo (Carlos Pamplona), Leo (Rubén Rodríguez Ponceta), Petilú (Alberto Piazza), Fabiola (Berta Roth), madre de Fabiola (Marcela Sola) y Rosamaría (Beatriz Barbieri). Libro original: María Julia Casanova. Adaptación: Luz Tambascio. Puesta en escena: Luis Rodrigo. Escenografía: Horacio Esquivel. Producción: Néstor Gaffet y Miguel Claudio Bugallo. Dirección: Rubén Marucci.

15 **2 SEÑAL DE AJUSTE**

Grabaciones y lectura de la programación. (Este y todos los programas son retrasmitidos por el Canal 8, de 25 de Mayo, cuyo radio de alcance abarca a: Saladillo, Roque Pérez, Alberti, Bragado, Chivilcoy, General Alvear, Suipacha y 25 de Mayo.)

11 LA NOVELA DE CORIN TELLADO

ULTIMA SEMANA PAULA, de C. Tellado. Hoy: Ocultando su identidad, Marcos deambula por Villaluna. Imprevistamente es visto por un desconocido, que sin vacilar corre a contárselo a Javier. Reparto:
Paula ..... Soledad Silveyra
Marcos ..... Enrique Liporace
Julia (Marta Bianchi), Alberto (Miguel Bermúdez), Doña Virtudes (Nora Cullen), Don Torcuato (Vicente Ariño), Javier (Arturo Puig), Dr. Miguel Galindo (Emilio Comte), Ramón (Roberto Airaldi), Clara (Susy Kent), Aurelio Menéndez (Ricardo Castro Ríos), Dr. Martínez (Rodolfo Machado), Dr. Videla (Rodolfo Reiman), Usurero (Francisco Rullán) y Juan (Mario Giusti). Adaptación: A. Adellach. Fondo musical: "No sabía tu nombre", de Leonardo Favio. Escenografía: Jorge Bering. Producción: Daniel Mallo. Puesta en escena y direc. de cám.: R. Marucci.

13 MUCHACHA ITALIANA VIENE A CASARSE

Hoy: Juan Francisco consigue disimular su estado de salud, hasta la partida de la abuela. Eduardo asegura que el hecho fue accidental, pero su mujer y Héctor saben que no es verdad. Ante la angustia de Valeria, Dulce se da cuenta de que la muchacha se ha enamorado de Juan Francisco. La joven, en tanto, consigue entrar en la habitación del herido, pero al querer salir se da cuenta de que la han encerrado.
Valeria Donatti ..... Alejandra Da Passano
Juan Francisco Lindsay ..... Rodolfo Ranni
Humberto ..... Norberto Aroldi
Teresa Ferrari (Flora Steimberg), Gianna (María del Carmen Valenzuela), María Mercedes Lindsay (Lidia Lamaison), Elena (Alicia Berdaxagar), Victorio Maglione (Jorge de la Riestra), Analía (Gabriela Acher), Cecilia (Virginia Ameztoy), Joseph (Jacques Arndt), Fanny (Hilda Bernard), Ricardo (Horacio O'Connor), Dulce (Elena Cruz), Eduardo (Ovidio Fuentes), Vicente (Hugo Caprera), Héctor (Víctor Fassari) y Patricio (Zelmar Gueñol). Libro: Delia González Márquez. Puesta en escena y producción: Fernando Siro. Dirección: Miguel Larrarte.

15.30 9 MUCHACHO TRISTE

Esta semana: Luciano no quiere seguir en el teatro sin la presencia de Claudia, pero ésta se aparta voluntariamente y le anuncia su próximo casamiento con Rafael. Susana, ante los éxitos obtenidos por Luciano, como artista, y creyendo ser un obstáculo para su carrera, desaparece de su vida. A partir de ese momento el astro comienza a vivir su gran soledad. Reparto:
Luciano Suárez ..... Guillermo Bredeston
Feliciana y Claudia .... Fernanda Mistral
Susana ..... Silvia Merlino
Walter (Rudy Carrié), Aníbal (Claudio García Satur), Cristina (Natacha Nohaní), Rodolfo (Jorge Larrea), Eleonora (Josefina Ríos), Rafael (Fernando Morán), Sra. Esmeralda (Haydeé Larroca), padre de Luciano (José M. Pedroza), Madre de Luciano (Nya Quesada) y elenco. Libro: Alfredo Lima. Producción y puesta en escena: G. Bredeston. Asistente de producción: Myrtha Wagner. Asistente de dirección: Raúl Lecouna. Dirección: Carlos Berterreix.

13 ESTRELLITA, ESA POBRE CAMPESINA

Hoy: La visita de Gustavo impacta a Estrellita. El posterior arribo de Sergio, Josefa y Fefa provoca una tremenda confusión en la mente del joven, que aumenta cuando ve a su hija. Reparto:
Estrellita ..... Marta González
Gustavo ..... Germán Kraus
Sergio ..... Alfonso de Grazia
Dr. Montero (Juan Carlos Lima), Josefa (Tina Helba), Fefa (Luisina Brando), Mirta (Beatriz Iribar), Alejandro (Rodolfo Morandi), Mucama (Marta Cipriani), Lila (Celia Cadaval), Caty (Marta Pencel), Cristina (Perla Santalla), Laura (Elsa Piuceli) y José Julián (Roberto Vilas). Libro: Delia Fiallo. Adaptación: Armando Baielli. Escenografía: E. Hernández. Iluminación: F. Palau. Producción: J. Pérez Heredia. Dirección: Roberto Denis. (A continuación: HIJITUS.)

16 **9 CUANDO VUELVAS A MI**

Hoy: Lena adopta actitudes extrañas. Se muestra cariñosa con Martín, a quien dice que llegará a reemplazar a Mariana. Esto aumenta la confusión del joven, quien resuelve suicidarse mediante la ingestión de somníferos. Reparto:
Martín ..... Alberto Martín
Lena ..... Nora Cárpena
Rolando Ugarte ..... Oscar Ferrigno
Nona (Gloria Ferrandiz), Ana Luisa (Graciela Dufau), Aguirre (Mario de Rosa), Susana (Gladys Luque), Ezequiel (Antuco Telesca), Leticia (Silvia Merlino), Malú (Graciela Martinelli), Juana de Unquera (Dora Ferreiro), Rogelia (Blanca Lagrotta), Paul (Eduardo Ayala), doctor Dawson (Néstor Hugo Rivas), Acosta (Jorge Butrón) y Dino Lander (César Bertrand). Libro y producción: Alberto Migré. Asistente de dirección: Cristina Palacios. Relator: Julio César Barton. Puesta en escena: Oscar Ferrigno. Dirección: Carlos Berterreix.

11 EL TRIBUNAL

Programa en el que —mediante cartas de los televidentes— se trata de analizar y seleccionar los conflictos humanos. Conducción: Doctora Angélica Palomero (abogada), Enzo Bellomo (actor) y Pablo del Campo (médico). Producción: D. Mallo. Escenografía: J. Bering. Dirección de cámaras: G. Bruni.

https://argentoteca.blogspot.com

Miércoles
AGOSTO 27, 1969

13 CITA CON LAS ESTRELLAS
Programa periodístico. Además, "Modas". Conducción: Blackie. Coordinación: Nilda Escovone. Dirección: Alberto Moneo.

16.30 9 NUESTRA GALLEGUITA
Esta semana: Raúl cae nuevamente en manos de sus enemigos. Uno de ellos, el impostor que ha asumido su personalidad, se asegura que el importante documento que busca está en manos de Teresa y, para obtenerlo, vuelve a Buenos Aires. Diana quiere delatarlo, pero Fuensalida, su cómplice, la mata. Entretanto, Haydeé, próxima a dar luz, se hace prometer por Angelina que, en caso de que ella fallezca en el parto, se ocupará de la criatura y no se recluirá en el convento. Reparto:
Angelina ..... Laura Bove
Raúl ..... Norberto Suárez
Carlos ..... Rubén Lecont
Pedro ..... Víctor Hugo Vieyra
Teresa (Stella Maris Closas), Rosalía (Blanca del Prado), Elvira (Betiana Blum), Tula (Patricia Shaw), Chichita (Myriam Cohen), Rosaura (Virginia Lago), Fuensalida (Eduardo Nóbili), Diana (Goldi Cárpena), Mariana (Yvonne Fournery), Haydée (Liria Marín) y elenco. Fondo musical: interpretado por Adolfo García Grau. Libro: Abel Santa Cruz. Asistente de dirección: Roberto López. Puesta en escena y dirección de cámaras: Alejandro Doria.

11 RUBI
La vida de una sencilla muchacha que, ambicionando lograr una posición social capaz de brindarle los lujos que siempre anheló, se lanza a una desenfrenada búsqueda sin reparar en los medios para alcanzar el fin. Reparto:
Rubí ..... Fanny Cano
Sr. de la Fuente ..... Antonio Raxel
Maribel ..... Irma Lozano
Cristina (María Eugenia Ríos), Sra. Durán (Alicia Montoya), Nana Toña (Dolores Camarillo), César (Carlos Ferández), Alejandro (Antonio Medellín), Dr. Cuevas (Javier Ruán), Doña Lolita (Velia Vegar) y Elisa (Nancy Mc. Kenzie). Teleteatro mexicano original de Yolanda Vargas Dulche. Puesta: F. Wagner. Dirección: A. Fernández. Producción: Teleprogramas Acapulco.

13 UN POBRE HEREDERO
ULTIMA SEMANA Rosa Vizcaya se presenta en casa de los Valle y es despreciada por todos. Por su parte, Clarisa esgrime una razón que amenaza con desheredar a Damián: la falta de documentos que atestigüen su parentesco con los Valle. Mientras que Yáñez, en un acto desesperado, decide raptar a Nora. Reparto:
Clarisa ..... María Rosa Gallo
Julio Yáñez ..... Tito Alonso
Martín ..... Iván Grondona
Agustina (Alita Román), Nora (Leonor Galindo), Ana María (Marta Kelly), Damián (Emilio Vigo), Tona (Paquita Muñoz), Esther (Virginia Romay), Romero (Alberto Domínguez), Jaime (M. Cobián), Quirós (Julián Favré), Juan José (Mauricio Guzmán) y M. Cristina (Alejandra Da Passano). Libro: Eugenio Reyinal Arrigó. Producción: Jacinto Pérez Heredia. Escenografía: Horacio de Lazzari. Dirección: Alberto Rinaldi.

2 CONFLICTOS HUMANOS
Hoy: DISMINUCION VISUAL. Programa des-

SEPA CON

Y ELIJA AQUI SU CURSO:

PERIODISMO
con el Prof. Carlos Abregú Virreira (h)
IKEBANA
con la Prof. Sra. Ofelia Sanae de Tsuji
TEJIDO A MAQUINA
con la Prof. Carmen Edita Rodríguez
COCINA MODERNA
con la Prof. Sra. María Adela Baldi
CORTE Y CONFECCION
con la Prof. Sra. Felisa M. de Lafforgue

CIRCULO FAMILIAR

"UN NUEVO CURSO PARA SU VIDA"
...que le abrirá las puertas de un fantástico porvenir.

- PREMIOS Y BECAS A LAS MEJORES ALUMNAS.
- CARNET NUMERADO CON VALOR PERMANENTE.
- CERTIFICADO FINAL DE ESTUDIOS.

Empiece HOY MISMO —con muy poco dinero—, eligiendo aquí el Curso que desea aprender:

1) Cursos:

Tejido a máquina	12 lecciones
Cocina moderna	26 lecciones
Corte y Confección	12 lecciones
Periodismo	24 lecciones
Ikebana	12 lecciones

2) Precio: m$n. 750.- por lección, pagaderos mediante cheque o giro postal a la orden de "Círculo Familiar", Belgrano 624, 1er. piso, Capital.
3) El precio de las lecciones cubre además los siguientes derechos: Matrícula - Carnet - Cuestionario para deberes - Consultas - Diploma final.

Recorte y llene con sus datos este cupón y envíelo HOY MISMO, acompañado de un Giro Postal de m$n. 750.- a la orden de "CIRCULO FAMILIAR", Belgrano 624, Capital. Recibirá su primera lección, su carnet y un programa completo de estudios del Curso que haya elegido.
SOLICITO EL CURSO DE: .....
.....
APELLIDO Y NOMBRE .....
.....
DOMICILIO .....
LOCALIDAD .....

https://argentoteca.blogspot.com

tinado a analizar los diversos problemas de todos aquellos que, necesitando una orientación, hacen llegar su pedido por carta. Participan, en forma rotativa: el psiquiatra doctor Welindo Mena, la doctora Martha Guardo, Patricia Allegretto, la psicóloga Sara Unias y el astrólogo Héctor Rivas. Conducción: Luz Tambascio y Diana Ingro. Dirección de cámaras: Héctor Aure.

9 TRIBUNAL DE APELACION

Esta semana: Un muchacho provinciano, para poder enviar dinero a su madre, que vive en el interior, llega al delito y es encarcelado, detalles que aquélla desconoce. La madre del joven anuncia su viaje a la capital; la esposa del preso se presenta ante el tribunal en busca de solución. Tribunal: Psicóloga Eva Giberti y doctores Nocetti Fasolino, Florencio Escardó y Gonzalo Marí. Producción: Luis Pérez Aguirre. Dirección: Oscar Bertotto.

11 LA NOVICIA VOLADORA

Hoy: EL GRAN ROBO. Un tío de la novicia, que había dilapidado toda su fortuna, ofrece donar una fuerte suma de dinero. Esto despierta la curiosidad de Bertrille, quien se dispone a investigar. Reparto: Novicia Bertrille (Sally Field), Carlos Ramírez (Alejandro Rey), Hermana Jacqueline (Marga Redmond), Madre Superiora (Madeleine Sherwood), Hermana Sixto (Shelly Morrison) y Hermano Sweeney (Harold Gould). (Durac. 25'.)

13 DAR EN EL BLANCO

Programa de entretenimientos con la participación de cuatro panelistas femeninas y una actriz (representante de la concursante invisible), que deberán justipreciar el valor de los diversos productos. Resultará ganadora de los mismos aquella que, sin excederse, se aproxime más a la cifra exacta. Además, "Gran Premio" (sorteo trimestral de un departamento en Miramar, totalmente amueblado, artículos para el hogar, joyas, pieles, etc.) y "Un millón para su escuela" (Para hacerse acreedor al mismo, alumnos de distintas instituciones deberán escribir al programa. Semanalmente se extraerá una carta y, al finalizar el mes, deberán presentarse los niños elegidos, resultando ganador aquel que descubra la frase buscada. El premio, en útiles, escritorios, guardapolvos, etc., se entregará a la escuela en que este alumno estudia). Conducción: Carlos D'Agostino. Locución comercial: Jorge Fontana, Edith Boado y Valentín Villoria. Secretaria: Rosemarie. Libro y producción: Jorge Gonçalves. Dirección: P. Bilán.

17.30 2 RIN TIN TIN

Las aventuras que viven en las reservaciones indias, un niño, pequeño cabo del ejército, y su extraordinario perro. Reparto: Rusty (Lee Aaker), Rip (Jim L. Brown) y O'Hara (Joe Sawyer). (Durac. 25'.)

7 DISCORAMA

Grabaciones, efemérides y lectura de la programación del día. (Este programa, así como todos los que difunde Canal 7, es retransmitido por la ciudad de Chivilcoy.)

9 SIMPLEMENTE MARIA

Esta semana: Gastón se ha empeñado en averiguar las razones de la desilusión de María, a quien sigue festejando. En el hogar de esta última Inchauspe y Elena han dejado a la nena. Al ver nuevamente a su hija, Tony cambia radicalmente e incluso la lleva a

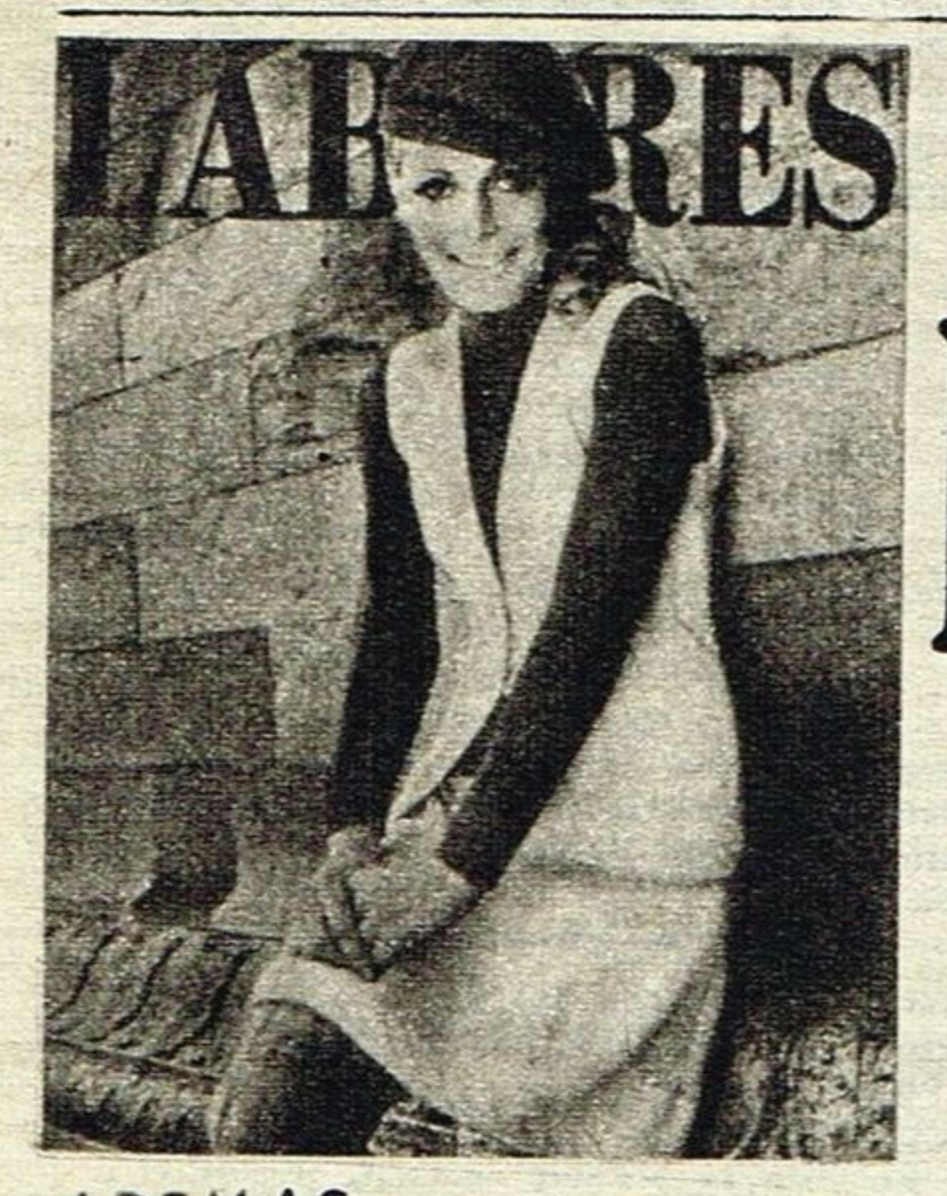

COLECCION DE TEJIDOS DE PRIMAVERA EN:

LABORES

DE SETIEMBRE

SENSACIONALES MODELOS DE PUNTO EN CAUTIVANTES COLORES PARA DESLUMBRAR EN PRIMAVERA...

ADEMAS:

- FLORES EN LA DECORACION DEL HOGAR
- MENU DE PRIMAVERA
- DICCIONARIO DE PUNTOS TEJIDOS A MAQUINA
- MOLDE REGALO EN SIETE TALLES
- Y MOLDES PARA CHICOS, LISTOS PARA CORTAR

¡LA MEJOR REVISTA DEL HOGAR!

https://argentoteca.blogspot.com

casa de Esteban. Allí conversa con Genaro acerca de las tratativas de alejar a Catherina de Esteban. Este confiesa los celos que siente por Gastón. De pronto irrumpe Catherina, que ha sido repetidamente rechazada por su amante. Al ser despreciada una vez más, la modelo va en busca de María, a quien cree culpable de todos sus problemas. Reparto:

María ..... Irma Roy
Esteban ..... Alberto Argibay
Tony ..... Osvaldo Brandi
Carlos ..... Pablo Danielo

Teresa (Lita Soriano), Alejandra (Sabina Olmos), Gastón (Aldo Barbero), Lidia Bernaqui (Vanina Parets), Doctor Hidalgo (Juan Carlos Palma), Marcela Peña (Gabriela Schoo), Arminda (Luisa D'Amico), Roque (Oscar Cáceres), Rosa (Luisa Ruiz), Inés Caride (Catalina Speroni), Carlos Inchauspe (Agustín Irusta), Marcos (Roberto Guthié), Pierina (Margarita Corona), Beba (Ana María Medina), Genaro (Daniel Figuereido), Tomás (Héctor de Rosa), Juan (Osmar Pereyra), Benito (Roberto (Morano), Raquel (María Elena Sagrera), Garate (Carlos Luzietti), Ilda (Aurora del Mar), Catherina (René Oliver), Elena (Paula Masiel), Laura Beltrán (Elizabeth Makar), Mirta (Zulema Speranza) y Ramón (Roberto Ponte). Temas que se escuchan como fondo musical: "Dicen de mí", "La noche de tu ausencia", "Un sueño y nada más" y "El tiempo y mis tristezas", cantados por Osvaldo Brandi. Libro y producción: Celia Alcántara. Puesta en escena: Roberto Ponte. Dirección de cámaras: Oscar Bertotto.

11 METEORO

Un ídolo semiespacial, montado en su veloz automóvil, compite alrededor del mundo en audaces carreras, mezcladas con intrigas de súper espías. Serie japonesa de dibujos animados. (Durac. 25'.)

13 YO COMPRO A ESTA MUJER

Hoy: Luego de encontrarse en la plaza con Alejandro, Ana comunica a su padre que, cuando nazca el niño, se marchará de la casa. Fernanda, pese a amar a Aldama, se dispone a abandonarlo. En momentos en que Alvarez conduce a Ursula a casa de Alejandro, se percibe una extraña música. Reparto:

Ana Cristina ..... Gabriela Gilli
Alejandro ..... Sebastián Vilar
Dama Gris ..... Golde Flami

Caridad (Eva Franco), Matilde (Alba Mujica), Ursula (Ana Vázquez), Alvarez (Ricardo Bouzas), Ricardo (Omar Aranda), conde Dubois (Luis Barrón), Escobero (Alfonso Stella), Fernanda (Susana Fernández Anca), Remedios (Nelly Franco), Iris (Lelia Giménez), Marta (María Maristani), Portela (Luis Politti) y elenco. Libro: Olga Ruilópez. Adaptación: Alma Bressan. Dirección: Pedro Pablo Bilán.

18

2 BATFINK

Las aventuras de un pequeño murciélago provisto de alas de acero que lo dotan de una fuerza singular, capaz de permitirle enfrentar a los malhechores. Serie de dibujos animados. (Durac. 25'.)

7 FESTIVAL DEL FUTURO

Programa conducido por Raquel Guerra, en el transcurso del cual se presentarán nuevos valores que trabajan en el campo de la plástica, el teatro, la música y toda manifestación artística. Quienes deseen intervenir, tendrán que inscribirse en Canal 7, Leandro N. Alem 735, de lunes a viernes, de 14 a 20 horas. Asistente de producción: Rubén Costa. Producción: Osvaldo Parrondo.

9 ME LLAMO JULIAN TE QUIERO

Hoy: Julián regresa a su casa en compañía de Luis. Allí encuentra a Graciela, desmayada en su habitación. Sin perder tiempo, la lleva al hospital en que trabaja López Barcia. Reparto:

Julián ..... Juan Carlos Dual
Elena ..... Estela Molly
María Rosa Danesi ..... Yayi Cristal

Juan (Walter Santa Ana), Teresa (Celia Juárez), Albertina (Gloria Ugarte), Ana (Josefina Ríos), Germán (Alejandro Marcial), Eduardo (Jorge Rivera López), Luis (Emilio Disi), Margot (Iris Morenza), Graciela (Cunny Vera) y Antonio (Isidro Fernán Valdez). Libro: Gerardo Galván. Asistente de dirección: Patricia Gonçalves. Dirección: Nicolás del Boca.

11 UN PASO AL MAS ALLA

Los extraños casos que no explican la ciencia ni la lógica, originados por el estado de alguna mente extracapacitada, son motivo fundamental de esta serie con elenco rotativo. Presenta: John Newland. (Durac. 25'.)

13 TEATRO DEL AIRE

LA CRUZ DE MARISA CRUCES, de Elsa Martínez. Hoy: Una obsesión persigue a Marisa: el recuerdo de Chávez que ha muerto en la catástrofe aérea y que, sin embargo, parece una presencia real. Reparto:

20.00 VIAJE AL FONDO DEL MAR

21.00 LOS INVASORES

22.00 CINE COMO EN EL CINE

https://argentoteca.blogspot.com

Marisa Cruces ..... Silvia Montanari
Alfredo Roldán ..... Rodolfo Salerno
Violeta ..... Adriana Gardiazábal
Guillermo (Rodolfo Machado), Clarita (Beba Bidart), Carola (Adriana Alcock), Carlos (Miguel Ferrando), Cristián (Rodolfo Dupont), Tilita (Amalita), Raquel (Marcia Cerretani), Rodolfo (Carlos Olivieri), Lerena (Alberto Bonnez), Mónica (Mariana Karr), Beatriz (Esther Velázquez), y elenco. Dirección: Alberto Moneo.

18.30 **2 CAZA SUBMARINA**
Mientras trabaja, un buzo se encuentra atrapado en peligrosas situaciones, de las que logra salir airoso gracias a su gran conocimiento del mundo subacuático. Serie con Lloyd Bridges (Mike Nelson). (Durac. 25'.)

9 GANELE A CALIGULA
Programa cómico y de entretenimientos conducido por Calígula. Durante su transcurso, y en dos rondas, los aficionados asistentes demuestran sus distintas habilidades (en baile, canto, mímica, ejecución de instrumentos musicales, etc.) y el público decide, mediante su aplauso, quién es el ganador. Inmediatamente, el triunfador compite en su especialidad con Calígula, y los espectadores nuevamente eligen al vencedor. De haber superado ambos finalistas a Calígula, el público determina, una vez más, al ganador de los $ 20.000 de premio. Secretarias: Isabel y Tita Cohel, Gloria Galván y Leonor Ocampo. Orquesta: "The Ember's Cinco". Quienes deseen intervenir tendrán que concurrir a Canal 9, Castex 3333, de lunes a viernes, de 14 a 20 horas. Producción: Délfor. Dirección de cámaras: Manuel Vicente.

11 LOS REBELDES
Hoy: LOS HEROES. Eearl y Jemal son contratados para trabajar en un rancho. El hijo del dueño, al comprobar que su padre ha sido herido, planea vengarse. Singular momentos vivirán los protagonistas. Reparto: Earl Corey (Don Murray) y Jemal David (Otis Young). (Durac. 55'.) ☆

13 GRAN TELETEATRO POND'S
EL AMOR TIENE CARA DE MUJER, de Nené Cascallar. Esta semana: Graciela Castro, cuya hija ha decidido partir a Europa con el doctor Monrremy, cae en una trampa que éste le ha tendido. Entretanto, Mario se deja atraer por Leonor, mientras que Mily, todavía enardecida por la enfermedad de su padre y por la relación de Darío con Elena, se revela violentamente. Reparto:
Elena ..... Iris Láinez
Norah ..... Delfy de Ortega
Graciela ..... Angélica López Gamio
Beatriz ..... Thelma Biral
Mabel ..... Silvina Rada
Diego (Rodolfo Bebán), Mario (Ricardo Bauleo), Gustavo (Enrique Kossi), Mily (Soledad Silveyra), Fernando (Norberto Suárez), Daniel (Héctor Fuentes), Mayra (Dora Baret), Horacio (Sergio Malbrán), César (Claudio Corvalán), Valeria (Cuny Vera), Mauricio (Armando Clavier), Laura (Ivonne Fournery), Analía (Hebe Miller), Cristian (Miguel Bermúdez), Carlos (Diego Botto), Ezequiel (J. J. Paladino), Mitya (Carlos Luzzietti), Sonia (Nené Morales), Leonor (Mirtha Busnelli) y Lola (Mercedes Torres). Fondo musical: "Persianas rosadas". Dirección: Osías Wilensky.

19 **2 NOTIDOS**
Relata: Pedro Burgos.

7 REDACCION SIETE
Noticiero local y extranjero. Relatan, rotativamente: Fernández Casanovas, Tito Rodini, José Miguel Lloret, Ricardo Baldau y Ovidio José Martínez. Además, Jorge Jacobson (cine), Deportes, a cargo del equipo periodístico de "Depor TV", Emilio Ariño y Antonio Carrizo. Meteorología: Komar. Dirección: Eduardo Castiglione.

13 TARZAN
Hoy: UN ARMA PARA JAI. El hombre-mono vive riesgosas aventuras al tratar de impedir que dos malhechores se apoderen del tesoro de una tribu de nativos. Artistas invitados: Jaonne Linville y Jack Donner. Reparto: Tarzán (Ron Ely), Jai (Manuel Padilla Jr.) y Jason Flood (Alan Caillou). (Durac. 55'.) (A las 19.30: Intermedio de HIJITUS.)

19.30 **2 LLUVIA DE ESTRELLAS**
Programa musical con la actuación de conjuntos de música beat. Conducción: Johnny Allon. Notas: Joanna Marvin. Producción: Oscar Rubén Martín. Dirección: Héctor Auré.

9 NUEVEDIARIO EXTRA
Noticiero relatado por Omar Gómez Sánchez, Fernando de la Vega y Oscar Lasalle (en forma rotativa). Comentarios: Osvaldo Papaleo, Mineral y Mariano Perla. Notas especiales: Daniel Mendoza. Director: Isaac Alsemberg. Dirección: R. Bouzadas.

11 NOTICIERO
La actualidad local y mundial. Relata: Juan Carlos Rousselot. Deportes: Borocotó Jr. Reportajes: Raffi, Enrique Llamas de Madariaga, Héctor Aguilleiro y C. Conti.

Noche

20 **2 VIAJE AL FONDO DEL MAR**
Hoy: EL TERRIBLE LEPRECHAUN. Momentos difíciles sortean los protagonistas, cuando, realizando una investigación, se topan con un individuo perteneciente a una civilización muy primitiva. Artista invitado: Walter Burke. Reparto: Almte. Nelson (Richard Basehart), Crane (David Hedison), Morton (Bob Dowdell), Riley (Alan Hunt), Sharkel (T. Beker), Kowalsky (Del Monroe) y Sparks (Arch Whiting). (Durac. 55'.)

7 DIMENSION DESCONOCIDA
Hoy: A MRS. BEVIS. La historia de un hombre bueno y ferviente amigo de los niños, que por considerarlo inútil lo despiden de su trabajo. Sumamente afectado por esta determinación, decide consultar a su "otro yo", que le indicará un extraño camino a seguir. Intérpretes: Orson Bean y Henry Jones. Serie unitaria de ciencia-ficción. (Durac. 25'.) ☆

11 LA CALDERA DEL DIABLO
Peyton Place es una ciudad americana como muchas, aparentemente. Sin embargo, en el seno de su población se suceden los conflictos, que muchas veces exceden el límite de lo dramático, penetrando en la tragedia. Reparto: Dr. Michael Rossi (Ed Nelson), Joe Rossi (Michael Christian), Susan Winter (Diana Hyland), Rvdo. Tom Winter (Robert Hogan), Jill Smith (Joyce Jillson), Jeff (John Findlater), Lou Miles (Percy Rodríguez), Hanna Cord (Ruth Warrick) ,Steven (James Douglas), Raquel (Lela Taylor Young), Leslie (Paul Langton), Rodney (Ryan O'Neal), Betty (Barbara Parkins), Norman (Christopher Connely), Rita (Patricia Morrow), Marsha Russell (Bar-

https://argentoteca.blogspot.com

bara Rush) y Caroline (Elizabeth Walker). (Durac. 25'.)

13 TELENOCHE

Programa periodístico que abarca notas de actualidad nacionales e internacionales. Conducen: Mónica Mihanovich y Andrés Percivale. Notas periodísticas: Leo Gleizer. Relator: Roberto Maidana. Actuación de números musicales. Meteorología: Dalmacio Mazzola. Dirección de cámaras: Héctor Celis.

20.30 7 SIETE NOTAS PARA EL TANGO

Programa musical con la actuación de Miguel Caló y su orquesta (interpreta: "El amanecer" y "La cumparsita"), Alberto Marino, acompañado por el sexteto de Héctor Stamponi ("Café de los angelitos", "Compréndelo" y "Cosas olvidadas"), Ricardo Guzmán ("Azabache" y "Cafetín de Buenos Aires"), Nelly Vázquez ("Canción de Ave María", "Tu piel de jazmín" y "Tabaco"), Trío Baffa-Berlinghieri ("B.B.", "La Tablada", "Quejas de bandoneón" y "Más allá del bandoneón". Conducción: Antonio Carrizo. Producción Carmen Moreno y Armando Rotelo. Dirección: Héctor H. Ghiggeri.

9 GRANDES VALORES DEL TANGO

Programa musical con Hugo del Carril, Roberto Goyeneche, Jorge Sobral, Enrique Dumas, Ruth Durante, Roberto Rufino, Horacio Deval, María de la Fuente, Rodolfo Lezica y Miguel Montero. Se realizan dos "contrapuntos": el primero entre Goyeneche y Rufino, y el segundo entre Sobral y Dumas, que cantarán "El firulete", "Sueño de juventud", "Si soy así.. ", "El porteñito", "Tango argentino" y otros. Además, en el transcurso del espectáculo se llevan a cabo dos concursos de vocalistas aficionados: 1º) "La voz de los barrios", en el que hoy participan cuatro finalistas del club Yupanqui, de Villa Lugano, de los que queda un ganador, y 2º) "La voz nacional 1969", en el que hoy compiten cuatro amateurs, de los que resulta un vencedor. Cada aficionado es apadrinado por uno de los cantantes profesionales. También se efectúa el sketch "Serenatas porteñas" y un concurso de temas inéditos, en el que hoy, sin confirmación, se presentan tres composiciones originales de Osvaldo Pugliese, Alfredo de Angelis y Julio de Caro, respectivamente. Animación: Juan Carlos Thorry y Tito Lusiardo. Libro: Gius. Orquesta: Leo Lipesker. Coordinación: Bilma Ledesma. Asistente de dirección: Alejandro Faura. Dirección: Manuel Vicente.

11 CIEN PESOS POR SEGUNDO

Programa de entretenimientos conducido por Juan Carlos Thorry. En su transcurso, una pareja de concursantes (hombre y mujer) será sometida a tests de agilidad mental. En tanto las respuestas sean acertadas será premiada con $ 100 por segundo. En caso contrario le infligirán los siguientes castigos: "El trágico ojo de buey"; "Prenda el horno" y "El enigma del volcán". Juego fijo: "Las letras pagan". Además: "El hecho exterior". Hoy: EL PARTIDO DE VOLEY. Se enfrentan: Marta Cerain-Horacio Bustos y Perla Caron-Víctor Bo. Secretaria: Laly Cobas. Idea: Pepe Mayá. Escenografía: Horacio Esquivel. Producción: Anna Petrovic. Dirección: José M. Luperena. (Para poder intervenir basta con enviar los datos personales, acompañados de fotografías, a Teleonce, Pavón 2444.)

21.00 13 CASINO

RITMOS DE TODO EL MUNDO

RITMOS y figuras de todo el mundo, tal es el espectáculo que Casino, siguiendo en su "nueva dimensión", presentará esta noche. Sandie Shaw interpretará "Aquellos fueron los días" y "London". Wilson Simonal cantará "Está llegando la hora", y Antonio Prieto realizará un homenaje a Osvaldo Fresedo, en una selección de tangos. Debutarán, asimismo, Freddy Tadeo ("La banda dominguera") y la vedette francesa Audrey Arnó ("Arriba, arriba y adelante"). Los folkloristas también estarán de parabienes, pues José Larralde interpretará "Hombre", y Roberto Rimoldi Fraga "Total, es sangre de gauchos". Además, secundarán a estas figuras, Las Casino Girls (Mila, Lilí Navarro, Marcela Ruiz y Graciela), Liliana Caldini y el Casino Beat Ballet, dirigido por Olga Frances y Emilio Buis. Conducción: Fernando Dick. Asistente: Carlos Toledano. Producción y dirección: Carlos Sandor.

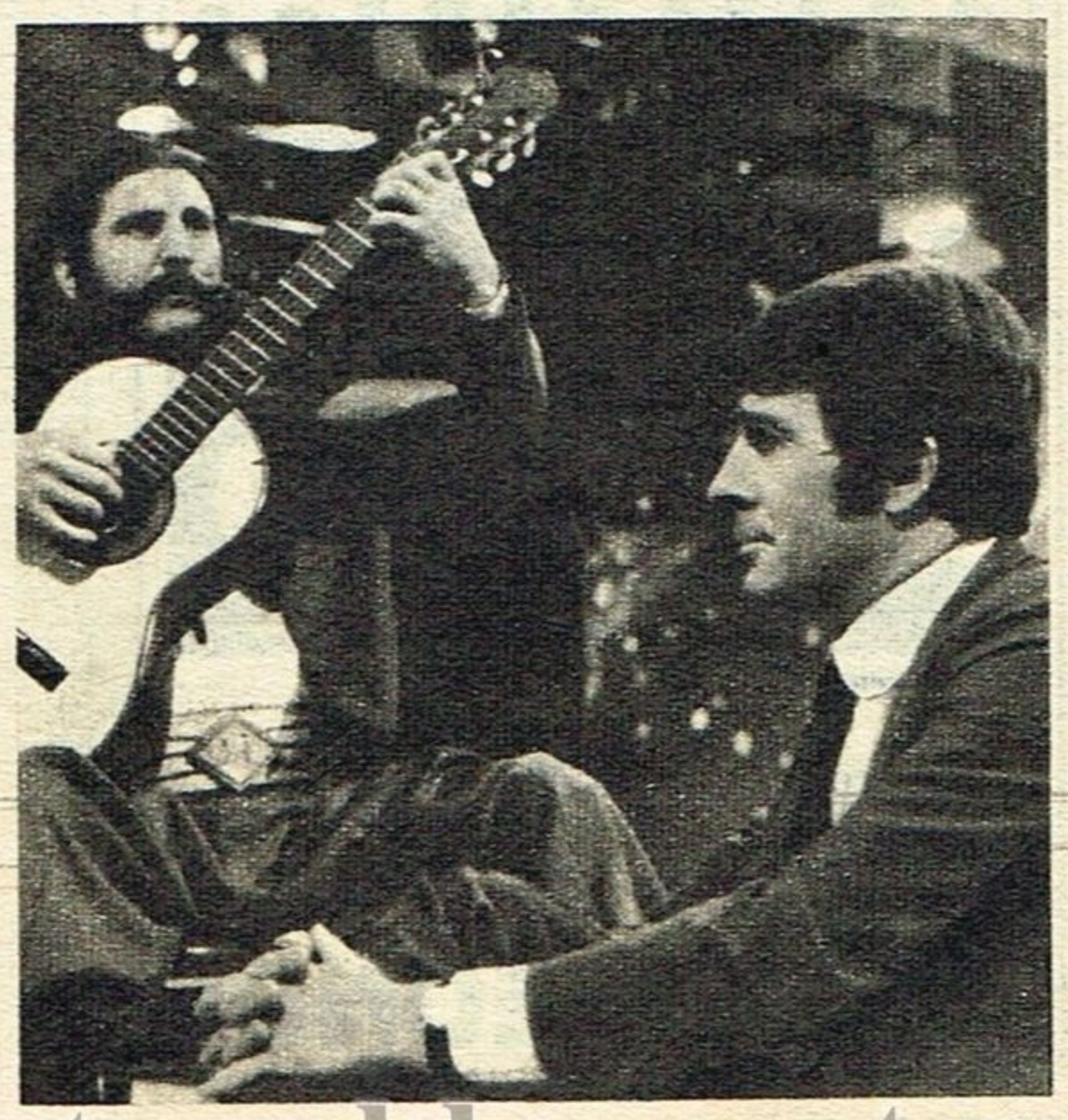

https://argentoteca.blogspot.com

13 QUIEN ES QUIEN
Panelistas de hoy: ANTE GARMAZ, RUTH DURANTE y TINCHO ZABALA. Además, la intervención especial de ANTONIO PRIETO. Programa de entretenimientos conducido por Guillermo Cervantes Luro, en el que estas figuras participantes deberán descubrir por medio de preguntas dirigidas a tres desconocidos, cuál de ellos ejerce una profesión curiosa. Producción: Alberto Ferrara. Dirección: Gerardo Mariani.

21 **2 LOS INVASORES**
Hoy: EL EXPERIMENTO. Enterado de que un profesor cuenta con pruebas para identificar a los invasores, Vincent acude a verlo, advirtiéndole de paso que su vida corre peligro. Artistas invitados: R. McDowall y H. Gould. Serie con Roy Thinnes (David Vincent). (Durac. 25'.) ☆

11 JAUJARANA
Sketchs de hoy: "Perdía la perilla"; "Entra un ladrón"; "Choqué con nuestro abogado"; "Esto me pasó bailando"; "La mucama debe estar sola"; "Mi pibe sacó diez puntos"; "El cazador yerra el tiro"; "Hablas demasiado por teléfono"; "El eco y el piel roja"; "El casino de juego"; "No soy tan mal pensado"; "El sicoanalista"; "¿Qué pasa con la mamadera?"; "La comisaría"; "La farmacia" y "Los cuentistas". Programa cómico, con la intervención de los actores cómicos Henny Trailles, Ricardo Espalter, Andrés Redondo, Enrique Almada, Raimundo Soto, Eduardo D'Angelo y Heber Hugo Carámbula. Completan el elenco: Dante Ortiz, Pocho Ruiz, Charito, Nidia Telles, Pelusa Vera, Isabel Giffoni, Mecha Bustos y Carlos Denevi. Libro: J. A. U. Coordinación: Jorge Escardó. Dirección musical: Horacio Malvicino. Escenografía: Jorge Romanó. Producción: Oscar Luis Massa. Dirección: R. Herraiz.

T 143

13 CASINO
EN SU NUEVA DIMENSION Programa musical (VER DETALLES EN LA PAGINA ANTERIOR.)

21.28 **7 REDACCION SIETE**
Microinformativo local y extranjero.

21.30 **7 JAQUE A LA VIDA**
PRESENTACION Ciclo de obras completas, donde se enfoca el humor y el drama de nuestros días. Intérpretes: Malvina Pastorino, José Cibrián y elenco. Libro: Cernadas Lamadrid. Puesta en escena: Carlos Muñoz.

22 **2 CINE COMO EN EL CINE**
Hoy: LA HISTORIA DE GENE KRUPA (norteamericana, 1960). El destacado baterista de principios de siglo, quien, mareado por los comienzos de la fama, abandona a su novia por una estrella destacada. Luego de muchos años de andar poco honesto se encuentra con el primer amor y juntos intentan un futuro venturoso. Reparto: Gene Krupa (Sal Mineo), Ethel Maguire (Susan Kohner), Eddie Sirota (James Darren), Dorissa Dinell (Susan Oliver), Gloria Correggio (Yvonne Craig) y Willis (Lawrence Dobkin). Dirección: Don Weis. (En castellano.) ☆

9 DON JACOBO
Hoy: En un club náutico, Don Jacobo apadrina la inauguración de una barca. Pero cuando descubre a su yerno, Simón, paseando con una señorita, le arma el gran escándalo. Por la noche, la discusión continúa en el hogar. Simón trata de que su mujer no se entere; Don Jacobo aprovecha para darle una buena lección. Reparto:
Don Jacobo ..... Adolfo Stray
Sara ..... Michelle Bonefoux
Severino ..... Roberto García Ramos
Chofer (Oscar Villa), Judith (Graciela Cohen), José (Ricardo Morán), Simón (Julio César Fedel), Rebeca (Graciela Pal), secretaria 1ª (Elizabeth Makar), secretaria 2ª (Juana Karsh), Roberto (Carlos Luzietti), contador (Alberto Bacigaluppi), Raquel (Noemí del Castillo) y elenco. Sobre el personaje Don Jacobo, creación de Germán Ziclis; adaptación del libro para TV de Rodolfo Dorgo y Marcos Martínez. Asistente de dirección: Juan David Elicetche. Dirección integral: Wilfredo Ferrán.

11 CICLO MYRIAM DE URQUIJO
Hoy: EL MASTER (El diablo en la Tierra - 3ª parte), de Jorge Falcón. Odila y Sergio, al ser sorprendidos por Rómulo en una situación comprometida, son encerrados por éste en una habitación y sometidos a vivir la más cruel y sádica aventura. En tanto, Merlina ve peligrar seriamente su vida al revelar un importante secreto sobre "El Master". Reparto:
Merlina ..... Myriam de Urquijo
Gimeno ..... Alberto Argibay
Rómulo ..... José María Langlais
Sergio ..... Sergio Renán
Odila (Gloria Ugarte), Dr. Kauffman (Aldo Mayo), Federico (Pablo Alarcón), Egle (Dorita Burgos), Silvina (Moira Bartolini), Tulio (Roberto Guthié), Ana (Nora Imbro) y "El Master". Producción ejecutiva: María

https://argentoteca.blogspot.com

Esther Fernández. Escenografía: Horacio Esquivel. Supervisión general: Jorge Bellizzi. Dirección general: Francisco Guerrero.

13 ODOL PREGUNTA POR UN MILLON DE PESOS
Participantes de hoy: 1º) Juan De Filpo (BOXEO ARGENTINO, por 8.000 y 15.000 pesos. Jurado: Horacio Besio); 2º) Yorga Salomón (VIDA Y OBRA DE FRANCISCO RAMIREZ, por 2.000 y 4.000 pesos. Jurado: arq. Courteaux Pellegrini) y 3º) Cecilia Rita Musis (VIDA Y OBRA DE LOS BEATLES, por 8.000 y 15.000 pesos. Jurado: Yaco Seler). Conducción: Jorge Fontana: Jurado: Jorge De Lorenzo (Presidente), Ulises Petit de Murat, León Benarós, Jorge D'Urbano, Agustín Matienzo, Francisco García Giménez y José Dominiani. Producción: Mario Enrique Nanclares. Escenografía: Vede. Dirección: Gerardo Mariani.

22.28 7 REDACCION SIETE
Microinformativo local y extranjero.

22.30 7 CICLO DE CONCERTISTAS ARGENTINOS
ESPECIAL Programa de música clásica, con la actuación del celebrado concertista de guitarra Jorge Molinari, el que estará secundado por la orquesta Asociación Sinfónica, integrada por profesores del Teatro Colón, bajo la dirección del maestro Manfredi Argento. En la primera parte de este espacio se interpretará: "Sonata para guitarra y violín", de Schaedler y "Cantinela", de Guastavino. En la segunda parte: "Concierto para guitarra y orquesta", de Castelnuovo-Tedesco. Presenta: Jorge G. Corneo. Dirección: Héctor H. Ghiggeri.

9 TRIBUNAL PARA MAYORES
Hoy: Se plantearán problemas reservados para adultos, de contenido humano-sociológico. Tribunal: Psicóloga Eva Giberti; doctores Nocetti Fasolino, Florencio Escardó y Gonzalo Marí. Producción: Eric de Lavalle. Dirección de cámaras: Oscar Bertotto.

13 ENTRE LAS SOGAS
Hoy: ADOLFO CARDOZO (invicto rosarino) versus GABINO BAY (invicto entrerriano). Categoría: Medio pesado. A 10 rounds. Transmisión directa desde el estadio Luna Park. Relatos y comentarios: Ricardo Arias y Norberto Longo. Dirección: Francisco Barroetaveña. (En caso de impedimiento de alguno de los boxeadores, se programará un combate de emergencia.)

23 11 EL REPORTER ESSO
La actualidad nacional y mundial en filmaciones y comentarios. Relatan rotativamente: Armando Repetto y Jorge Vaccari. Notas: Raffí, Enrique Llamas de Madariaga, Héctor Aguilleiro y C. Conti.

23.15 11 FILA 13
Notas de hoy: ENSAYOS GENERALES DE LOS ESPECTACULOS TEATRALES "LUCES DE BUENOS AIRES" y "PROHIBIDO PARA TRAMPOSOS". Además, comentarios críticos de los estrenos cinematográficos y teatrales de la semana. Conducen: Alfredo Garrido y Alberto Almada. Producción: Frida Kartun. Dirección: José M. Luperena.

23.30 2 CINE EN CASTELLANO
Hoy: EL MAYORDOMO Y LA DAMA (inglesa, 1958). Agudas situaciones en la historia de un mayordomo, una sirvienta y sus amos, que van a dar a una isla desierta luego de un naufragio. Reparto: Chrichton (Kenneth Moore), Tweeny (Diane Cilento), Lord Loam (Cecil Parker), Lady Mary (Sally Ann Howes), Lady Blocklehurst (Martita Hunt) y Thererne (Jack Watling). Dirección: Lewis Gilbert. (En castellano.) ☆

7 REDACCION SIETE
Noticiero local y extranjero. Relatores: Fernández Casanovas, Tito Rodini, José Miguel Lloret y Ricardo Baldou (en forma rotativa). Meteorología: Komar.

9 CINE UNIVERSAL
Hoy: MI VIDA POR LA TUYA (argentina, 1951). Una madre ve con desesperación que se cumple una cruel premonición con respecto a su hijo. El muchacho se mezcla en turbios sucesos que amenazan culminar trágicamente, impulsando a su progenitora a un dramático sacrificio. Reparto: Gloria (Mecha Ortiz), doña Emma (Emma Gramática), Andrés (Carlos Cores), Francisco (Guillermo Battaglia), doña María (María Gámez) y cura (Ricardo Galache). Dirección: Roberto Gavaldón. ☆ (Este filme podría ser reemplazado por un episodio de serie a determinar, en caso de que el programa previo extendiera su duración.)

11 CINE NOCTURNO
Hoy: AL CAER LA NOCHE (norteamericana, 1947). Accidentalmente, un joven se ve involucrado en un robo millonario. Busca la ayuda de un detective, y en compañía de éste y una muchacha, lucha por apresar a los atracadores y demostrar así su inocencia. Reparto: James Vanning (Aldo Ray), Marie Gardner (Anne Bancroft), Laura Fraser (Jocelyn Brando), John (Brian Keith), Dr. Edward Gursten (Frank Albertson) y Ben Fraser (James Gregory). Dirección: Jacques Tourneur. ☆

13 NOTICIERO 13
La actualidad ilustrada. 5ª y última edición. Relata: Juan Mentesana. Secciones: COMENTARIOS (Francisco Manrique, Carlos A. Burone y Mariano Montemayor), NOTAS ESPECIALES (Horacio de Dios y Sergio Villarruel), REPORTAJES DE ACTUALIDAD (José Manuel Carrizo y Jacinto Rodríguez Paz), DEPORTES (Ricardo Arias, Juan Carlos Pérez Loizeau, Norberto Longo y Julio Ricardo). Dirección: D. Carbone.

24 13 VIAJE A LAS ESTRELLAS
Hoy: EL INCIDENTE DEL ENTERPRISE. Junto con uno de los tripulantes de la nave, James Kird viola deliberadamente un espacio enemigo, para investigar un peligroso sistema de camouflage que torna invisibles sus naves. Artistas invitados: Joanne Linville y Jack Donner. Reparto: Cap. James Kird (William Shatner), Dr. McCoy (Forest Kelly), Mr. Spock (Leonard Nimoy) y Andrea (Steve Jackson). (Durac. 55'.)

1 9 LA VOZ DEL CONCILIO
Programa periodístico-cultural en el que se analizan y comentan actividades consideradas por el Concilio Vaticano II. Dirección de cámaras: José Pedro Voiro.

11 PALABRAS DE VIDA
Temas bíblicos.

13 UN MOMENTO DE MEDITACION
Hoy: Pastor Fernando Vangioni (evangelista).

https://argentoteca.blogspot.com

Mañana

7 13 **DANOS ESTE DIA**
Invocación religiosa y lectura de la programación del día.

7.05 13 **NOTICIERO 13**
La actualidad local y extranjera en las primeras noticias del día. (VER DETALLES EL DIA MIERCOLES.)

8.30 13 **TELESCUELA TECNICA**
CURSO DE BIOLOGIA E HIGIENE. Tema de hoy: Respiración espacial. Profesoras: Señora de Roca y Señorita Cartaginese. Secretaria: Carmen Parapar de Olveira. (VER DIA MIERCOLES.)

9 13 **TELESCUELA PRIMARIA**
Hoy: Clases para Nivel B (alumnos de 3º, 4º y 5º grados). Area: EL ESCENARIO DE UNA EPOPEYA. Tema: CANTOS Y DANZAS. CUENTOS FOLKLORICOS. Guión: Señorita Queirolo Carri. Maestra: Señora de Noriega. Secretario: Señor Lartategui. Programa educativo del Consejo Nacional de Educación. Coordinación: Oscar M. Estévez. Dirección: Roberto Gana.

9.30 13 **BUENOS DIAS, MUCHO GUSTO**
Programa femenino conducido por Guillermo Lázzaro y Maisabé. Secciones: "Ilustraciones" (Geno Díaz), "Gimnasia yoga" (Bela Rozemblum), "Cocina" (María Adela Baldi), "Comentarios cinematográficos" (Jorge Jacobson), "Polémicas", y "Belleza" (Puppi Berl). (VER DIA MIERCOLES.)

10.30 9 **MUSICA FOLKLORICA ARGENTINA**
Señal de ajuste y grabaciones folklóricas.

13 **HOLA, PIBES**
Hoy: EL PESCADITO ESCAMITA (cuento). Dibujos: HECTOR HEATHCOTE ("El viaje en tren" y "La famosa carrera"), SIMBAD ("Barco misterioso"), y EL GATO FELIX. Programa infantil. Conducción: Liliana Abayieva. Dirección: Pablo Raccioppi. (A continuación: HIJITUS.)

10.45 9 **EL MUNDO DE LA CIENCIA**
Hoy: UNISFERA, SIMBOLO DE LA FERIA MUNDIAL (2ª y última parte). Serie documental. (Durac.: 13'.)

11 9 **EL CLUB DE POPEYE**
Proyección de cortometrajes cómicos.

11 **TELENSEÑANZA MEDIA**
Hoy: FRANCES. Tema: Les saisons. L'ète. Profesoras: Señorita Picasso y señora de Arena. (VER DIA MIERCOLES.)

13 **JARDILIN**
Programa infantil con entretenimientos. Conduce: Cristina. Producción y dirección: Pablo Raccioppi. (VER DIA MIERCOLES.)

11.30 9 **TELESECUNDARIA**
Hoy: 40ª clase de INGLES. Tema: Revisión, por los profesores Balaguer y Baker. (VER MAS DETALES DIA MIERCOLES.)

11 **TODOS NOSOTROS**
Programa femenino. Conduce: Laura Escalada. Secciones: "Los que no se detienen" (Ivonne Cleo. Invitado: Dr. Daniel Roel Mora); "Guía de exposiciones"; "Jaque a la policía" (Of. Insp. Félix Carrasco. Invitado: Csario. Evaristo Mamel) y "La comunidad en acción" (Arturo González Oliva. Invitado: Ing. Enrique L. Piñeyro). (VER DIA MIERCOLES.)

Revista vosotras

de esta semana le ofrece:

¿QUE BUSCAMOS EN LA LUNA?
UNA NOTA EXCLUSIVA DE WERHNER VON BRAUN, PADRE DE LA ASTRONAUTICA.

COCINA DE PRIMAVERA
POR LA PROFESORA MARIA ADELA BALDI DE TURANO

EL CRECIMIENTO INTEGRAL DEL BEBE
POR LA DOCTORA VILMA TORREGIANI

Y como siempre: actualidades, notas, cuentos, folletín amoroso, novela policial, cine, espectáculos, salud, belleza, "La caldera del diablo", horóscopo, consultorio grafológico, orientación, hogar, entretenimientos y todo lo que a usted le interesa.

https://argentoteca.blogspot.com

13 TIRO LOCO MC GRAW
Hoy: 1º) AUGIE DOGGIE y DOGGIE DADDY ("In the picnic or time"), 2º) TIRO LOCO MC GRAW ("Scary praire"), y 3º) SNOOPER AND BLABBER ("Desperate diamond dimwite"). Series infantiles. (Durac.: 25'.)

12 **9** LA LEY DEL REVOLVER
Hoy: CAMINO TORTUOSO. El casamiento entre una joven y un ranchero se frustra a raíz de las equívocas actitudes de éste. Dillon, ante el desamparo de la joven, decide proceder, interceciendo ante el individuo. Serie, con James Arness. (VER REPARTO DIA MIERCOLES.)

11 LOS PICAPIEDRAS
Serie de dibujos animados. (Durac. 25'.) (VER DIA MIERCOLES.)

13 EL SHOW DE LOS TRES CHIFLADOS
Hoy: 1º) JOHNNY QUEST ("Doble peligro"), 2º) EL GORDO Y EL FLACO ((Baja o sube") y 3º) LOS TRES CHIFLADOS ("Plomeros a go go"). Proyección de dibujos animados. (Durac.: 55'.) (A continuación: HIJITUS.)

12.30 **9** NUEVEDIARIO
La actualidad local y extranjera. (VER DIA MIERCOLES.)

11 GALANTERIAS
"SI LO SABE CANTE". Concurso para cantantes aficionados. Además: "Una sonrisa puede más", charlas a cargo del Rvdo. Padre Iñaki de Azpiazu. Conducción: Roberto Galán. (VER DIA MIERCOLES.)

Tarde

13 **9** ALMORZANDO CON MIRTHA LEGRAND
Programa periodístico. (VER MIERCOLES.)

13 NOTICIERO 13
La actualidad local y extranjera. (VER DIA MIERCOLES.)

14 **9** CORAZONES SOLITARIOS
Programa de solidaridad social, conducido por Osvaldo Papaleo. (VER MAS DETALLES DIA MIERCOLES.)

11 RAFAEL HEREDIA, GITANO
Hoy: Rafael queda sumamente sorprendido al apreciar que el jefe de la tribu que los visita tiene un enorme parecido con su primo Curro. Pero algo más aviva su espíritu: la presencia de una bella, insolente e inquietante gitana. Teleteatro con Enzo Bellomo, Susana Rinaldi y elenco. (VER REPARTO DIA MIERCOLES.)

13 BUENAS TARDES, MUCHO GUSTO
Programa femenino conducido por Perla Caron y Carlos Garaycochea. Secciones: "Reunión de jóvenes" (Norberto Espinosa), "Club de señoras" (Silvia Guerrico), "Charlas económicas" (Doctor Enrique Silberstein), y "Cocina" (Pedro Stramesi). (VER DIA MIERCOLES.)

14.30 **11** MINI, EL ANGEL DEL BARRIO
Hoy: Inmensa alegría para todos: Rosamaría y su hijo se salvarán. Entretanto, Marcel y Tessa inician una etapa sentimental auspiciosa; pretenden reconstruir las felices horas del pasado. Teleteatro con Cristina Alberó, José María Langlais y elenco. (VER REPARTO DIA MIERCOLES.)

15 **2** SEÑAL DE AJUSTE
Grabaciones y lectura de la programación. (VER DIA MIERCOLES.)

11 LA NOVELA DE CORIN TELLADO
PAULA, de C. Tellado. Hoy: Javier, al enterarse de que Marcos está en el pueblo, decide ir a buscarlo. Ya frente a él, pondrá muchas cosas en claro acerca del futuro sentimental de ambos. Teleteatro con Soledad Silveyra, Enrique Liporace y elenco. (VER REPARTO DIA MIERCOLES.)

13 MUCHACHA ITALIANA VIENE A CASARSE
Hoy: Valeria se desespera por escapar de allí, pero es el mismo Juan Francisco que la ayuda. Elena, que es quien la encerró, se sorprende ante su fracaso e irrumpe en la habitación de la muchacha, en compañía de Fanny, quien descubre en Valeria un parecido con alguien ligado a su pasado. Vicente se decide por fin confesarle a Victorio el paradero de su novia. Teleteatro con Alejandra Da Passano, Rodolfo Ranni y elenco. (VER REPARTO DIA MIERCOLES.)

15.30 **9** MUCHACHO TRISTE
Teleteatro de Alfredo Lima. (VER DIA MIERCOLES.)

13 ESTRELLITA, ESA POBRE CAMPESINA
Hoy: El vago recuerdo que hizo dudar a Gustavo de que "la muchacha del río" no fuera Mirta, desaparece y sobreviene una escena de amor. María Rosa, la hija de Estrellita, se ha enfermado y Gustavo llama para interesarse por su salud. Teleteatro con Marta González, Germán Kraus y elenco. (VER DIA MIERCOLES.) (A continuación HIJITUS.)

16 **9** CUANDO VUELVAS A MI
Hoy: Paul descubre a Martín, inconsciente en su habitación y lo lleva a la clínica Dawson. Juana y la Nona intentan que Lena no se dé cuenta, pero la chica atiende una llamada desde Escobar y comprende todo. Teleteatro de Alberto Migré. (VER REPARTO DIA MIERCOLES.)

11 EL TRIBUNAL
Programa que analiza conflictos humanos. Conducen: doctora Angélica Palomero, Enzo Bellomo y Pablo del Campo. (VER DIA MIERCOLES.)

13 CITA CON LAS ESTRELLAS
Programa periodístico. Además, "Modas" Conducción: Blackie. Coordinación: Nilda Escovone. Dirección: Alberto Moneo.

16.30 **9** NUESTRA GALLEGUITA
Teleteatro de Abel Santa Cruz. (VER DIA MIERCOLES.)

11 RUBI
Teleteatro mexicano escrito por Yolanda Vargas. (VER DIA MIERCOLES.)

https://argentoteca.blogspot.com

13 UN POBRE HEREDERO
Teleteatro con Tito Alonso y M. Rosa Gallo. (VER DIA MIERCOLES.)

17 **2 CONFLICTOS HUMANOS**
Hoy: VELLOSIDAD JUVENIL. Programa destinado al análisis de importantes problemas. Conducen: Luz Tambascio y Diana Ingro. (VER DIA MIERCOLES.)

9 TRIBUNAL DE APELACION
Programa periodístico femenino. (VER DIA MIERCOLES.)

11 LA DAMA Y EL FANTASMA
Hoy: UN DISCO DISLOCADO. La señora Muir se enfrenta una vez más al fantasma cuando éste pretende perturbar la tranquilidad de un enfermo. Reparto: Señora Muir (Hope Lange), Daniel Gregg "El fantasma" (Edward Mulhare), Martha (Reta Shaw), los niños (Harlem Carraer y Kellie Flanagan) y el perro Scruffi. (Durac. 25'.)

13 DAR EN EL BLANCO
Programa de entretenimientos conducido por Carlos D'Agostino. (VER DIA MIERCOLES.)

17.30 **2 RIN TIN TIN**
Serie con Lee Aaker. (VER DIA MIERCOLES.)

7 DISCORAMA
Grabaciones, efemérides y lectura de la programación del día. (Este programa, así como todos los que difunde Canal 7, es retrasmitido por la ciudad de Chivilcoy.)

9 SIMPLEMENTE MARIA
Teleteatro de Celia Alcántara. (VER DIA MIERCOLES.)

11 ULTRA Q
Hoy: LA TRANSFORMACION. Serie de ciencia-ficción. (Durac.: 25'.)

13 YO COMPRO A ESTA MUJER
Hoy: Alejandro le pide a Ursula que no se case con Alvarez, pues lo hará infeliz. El médico insiste en que Ana debe comunicar su futura maternidad a Alejandro. Mientras tanto, el joven Aldama continúa bebiendo el licor envenenado, hasta que llega el momento en que pierde la visión. Teleteatro con Sebastián Vilar, Gabriela Gili y elenco. (VER REPARTO DIA MIERCOLES.)

18 **2 EL HOMBRE ARAÑA**
Peter Parker, por haber sido picado por una araña radiactiva, es dueño de poderes sobrenaturales, los que utiliza para combatir el mal. Serie de dibujos animados. (Durac. 25'.)

7 LOS QUE TRIUNFARON EN FESTIVAL DEL FUTURO
Hoy se presentarán: Néstor Cerizza y Los Sureños (folklore); Tony Córdoba y Maricruz (melódico); Victoria Mendoza (arpa); Siglo XXI (nueva ola). Conducción: Antonio Carrizo y Raquel Guerra. Producción: Osvaldo Parrondo. Asistente de producción: Rubén Costa y Héctor Muleiro. Dirección: Marcelo M. Domínguez.

9 ME LLAMO JULIAN TE QUIERO
Hoy: Las explicaciones dadas por Julián no conforman a López Barcia, quien no alcanza a comprender la actitud de Graciela. Elena también se entera de lo acontecido. Teleteatro de Gerardo Galván. (VER REPARTO DIA MIERCOLES.)

11 UN PASO AL MAS ALLA
Serie de ciencia-ficción presentada por John Newland. (Durac. 25'.) (VER MIERCOLES.)

13 TEATRO DEL AIRE
LA CRUZ DE MARISA CRUCES, de Elsa Martínez. Hoy: Aconsejada por Raquel, Marisa vuelve al Departamento de Policía. Necesita saber quién es el hombre a quien apenas consiguió ver. Teleteatro con Rodolfo Salerno, Silvia Montanari y elenco. (VER REPARTO DIA MIERCOLES.)

18.30 **2 CAZA SUBMARINA**
Serie, con Lloyd Bridges. (VER DIA MIERCOLES.)

9 GANELE A CALIGULA
Programa cómico y de entretenimientos. (VER DETALLES EN EL DIA MIERCOLES.)

11 EL AGENTE DE CIPOL
Hoy: EL ASUNTO DEL DIA DE LOS NIÑOS. En el norte de Italia, Trush instruye a niños huérfanos con fines bajos. Cipol, al enterarse de la maniobra, comisiona a sus agentes para que la desbarate. Artistas invitados: Eduardo Cianelli, Jeanne Cooper, Susan Silo y Warren Stevens. Reparto: Napoleón Solo (Robert Vaughn), Illya Kuryakin (David McCallum), Mister Waverly (Leo G. Carroll). (Durac. 55'.) ☆

13 GRAN TELETEATRO POND'S
EL AMOR TIENE CARA DE MUJER, de Nené Cascallar. (VER DIA MIERCOLES.)

19 **2 NOTIDOS**
Relata: Pedro Burgos.

7 REDACCION SIETE
Noticiero con la actualidad nacional y extranjera. (VER DIA MIERCOLES.)

13 TARZAN
Hoy: RESCATE EN LA SELVA. Tarzán debe capturar a un temible bandido, jefe de una banda de malhechores, que atemoriza a los habitantes de una vasta región selvática. Artistas invitados: Fernando Lamas, Bárbara Bouchet y Jack Hogan. Reparto: Tarzán (Ron Ely), Jai (Manuel Padilla Jr.) y Jason Flood (Alan Caillou). (Durac. 55'.) (A las 19.30: Intermedio de HIJITUS.)

útil entre los útiles
ANTEOJITO
ANTEOJITO, LA REVISTA INFANTIL MAS COMPLETA . . . (y más útil)

https://argentoteca.blogspot.com

19.30 **2** LLUVIA DE ESTRELLAS
Programa musical. Conduce: Johnny Allon. (VER DIA MIERCOLES.)

9 NUEVEDIARIO EXTRA
La actualidad local y extranjera. (VER DIA MIERCOLES.)

11 NOTICIERO
Relata: Juan Carlos Rousselot. (VER DIA MIERCOLES.)

Noche

20 **2** ESPIONAJE EN LA MALASIA
Hoy: EL CAPITAN FANTASMA. El lejano Oriente, siempre misterioso y enigmático, es escenario propicio para las tortuosas maniobras del espionaje internacional. Serie con William Reynolds y Diane Brewster. (Durac. 55.) ☆

7 DIMENSION DESCONOCIDA
Hoy: CUANDO SE ABRE EL CIELO. Tres pilotos espaciales, por desperfectos en su nave, la X 20, caen en el desierto, desapareciendo uno de ellos. Los dos restantes son rescatados e internados en un sanatorio, y cuando ya curados van en busca del avión, comprueban que éste también ha desaparecido. Intérpretes: Rod Taylor y James Hutton. Serie unitaria de ciencia-ficción. (Durac. 25'.) ☆

11 LOS CAMPEONES
Hoy: SECUESTRO EN EL CARIBE. Para perfeccionar sus conocimientos, una científica oriunda de una isla antillana adopta la ciudadanía norteamericana. Pero en el momento de efectuar el viaje, las autoridades de la isla la retienen contra su voluntad, y es ahí cuando intervienen los Nemesianos. Reparto: Sharon McReady (Alexandra Bastedo), Craig Stirling (Stuart Damon), Richard Barret (William Gaunt) y Tremaine (Anthony Nicholls). (Durac. 55'.) ☆

13 TELENOCHE
Programa periodístico. Conducen: Mónica Mihanovich y Andrés Percivale. Notas periodísticas: Leo Gleizer. Relator: Roberto Maidana. Actuación de números musicales. Meteorología: Dalmacio Mazzola.

20.30 **7** DON BUENO
Hoy: Don Luis y Teresa, convencidos de que la etapa en que debían plagar de cuidados a sus hijos ha concluido, deciden retornar a sus antiguas salidas de solteros. Abocados a la nueva determinación, se encuentran con un matrimonio amigo que está a punto de separarse. Mientras "Don Bueno" piensa que la culpa del problema la tiene la mujer, Teresa se inclina por la idea contraria, lo que dará origen a una serie de divertidas incidencias. Reparto:
Don Luis ..... Luis Tasca
Teresa ..... Teresa Blasco
Alfonso ..... Alfonso de Grazia
Graciela (Cunny Vera), abuela (Nelly Panizza) y la colaboración de Norma López Monet, Carlos López Monet y Julio Gini. Libro: Darío Varel. Puesta en escena: Carlos Muñoz. Dirección: Marcelo M. Domínguez.

9 MATRACA BOOM
Sketches de hoy: "Agilino", "De la tierra al asfalto", "Mi timbera favorita", "Tablonacho", "El consorcio", "Si lo sabe, ladre", "Los colifas", "El reservado", "La lección", 'Almas de Dios", "Los amigos", "Abreviando", y otros. Números musicales por Morita Sabahat (canta "Cuando duerme Andalucía"), José Antonio y María Alexandra. Programa cómico-musical con la actuación de Dorita Acosta, Juan Díaz, Hilda Viñas, Gogó Andreu, Dorys del Valle, Beto Gianola, Diana Dabner, Mario Sapag, Adriana Brilla, Vicente La Russa, Liria Morán, Emilio Vidal, Nené Morales, Raúl Ricutti, Liliana Abayieva, Pedro Ortiz, Esmeralda Berard, Lucy D'Orsay, Agustín Castro Miranda, Horacio Nicolai, Orlando Marconi, Osvaldo Canónico, Julio Gini, Pablo Cumo (h.) y elenco. Libro: Eric de Lavalle, Golo y Rafael Martínez. Producción: E. Lavalle. Asistente de dirección: Cristina Palacios. Dirección de cámaras: Julio Cardozo.

13 EL CIRCO DE MARRONE
Sketchs de hoy: "Monólogo" y otros. Programa cómico-musical y circense con la actuación de José Marrone, Oscar Valicelli, Silvia Shelby, Bruno Darduin, Nicolita y Coly, Ricardo Javier, "Las Moneditas", "Los Arribeños" y otros. Producción y dirección: Luis Weintraub. (A continuación: HIJITUS.)

21 **2** LOS COMANDOS DE GARRISON
Hoy: EL GRAN ESTAFADOR. Los comandos deben hallar una lista de agentes condenados a muerte y cambiarla por otra, prepa-

20.00 ESPIONAJE EN LA MALASIA

21.00 LOS COMANDOS DE GARRISON

22.00 CINE COMO EN EL CINE

https://argentoteca.blogspot.com

rada por un especialista en falsificaciones, con nombres de enemigos. Reparto: Craig Garrison (Ron Harper), Actor (Cesare Danova), Chiel (Brendon Boone), Casino (Rudy Solari) y Goniff (Christopher Cary). (Durac. 55'.) ☆

11 CINE BREVE

EXCLUSIVO Hoy: LOS AÑOS LOCOS. Programa documental. (VER DETALLES AL PIE DE PAGINA.)

21.28 7 REDACCION SIETE

Microinformativo local y extranjero.

21.30 7 SUPER SHOW

Programa musical con la actuación y conducción de Claudia Lapacó (interpreta: "Lenguaje de amor", "Qué feo es" y "Tema de baile"). Además, Ricardo Roda ("Songo americano" y "Qué me has hecho tú"); Donna Caroll ("Quiéreme y verás" y "Timdon-don"); Simonette ("Guitarras al viento" y "Sueño de un barrilete"); Ramona Galarza ("El niño y el manantial", "No quiero ser" y "Camba porraju"); El Chúcaro y su ballet con Norma Viola y el ballet de Olga Frances y Emilio Buis. Libro y producción: Miguel de Calasanz. Asistente de producción: René Aure. Dirección musical: Marito Cosentino. Dirección: Héctor H. Ghiggeri.

13 EL LINDO Y EL FEO

La historia de dos hermanos totalmente distintos que se ven obligados a convivir, para respetar la última voluntad de su padre. Pese a sus notables diferencias, ambos tratan de alcanzar la felicidad. Reparto: Rodolfo "el lindo" (Rodolfo Bebán) y Juan Carlos "el feo" (Juan Carlos Dual) y la participación de Blanca del Prado, José Luis Mazza, Lalo Hartich y elenco. Libro y producción: Hugo Moser. Dirección: Roberto Denis.

22 2 CINE COMO EN EL CINE

Hoy: EL HALCON DE ORO (norteamericana, 1954). Conocido bucanero español, "El Halcón de Oro" tiene un mortal enemigo, el pirata Luis del Toro. De manos de éste rescata a una hermosa pelirroja de la cual se enamora pero que huye de su lado. Al tiempo se entera de que la bella es también pirata y famosa, por lo que se esfuerza en encontrarla e imponerle su yugo, vengando así su despecho. Reparto: Rouge (Rhonda Fleming), Kit Gerardo (Sterling Hayden), Bianca (Elena Carter), Luis del Toro (John Sutton), Jeremy Smithers (Paul Cavanagh) y Barnaby Stoll (Raymond Hatton). Dirección: Sidney Salkow. (En castellano.) ☆

9 UN PACTO CON LOS BRUJOS

Hoy: ADRIAN (quinta y última parte). Por fin, Roberto Fuentes consigue liberarse del pacto que lo encadenaba a los brujos,. Pero éstos han secuestrado a su nueva víctima, el pequeño Adrián. Simultáneamente, el profesor Ferri y el comisario Ferreyra se ponen en movimiento para rescatar al niño. Si no lo logran, Adrián se transformará en el Anticristo y los hechiceros habrán consumado su maligna tarea. Reparto:
Agustín Dorleac .... Narciso Ibáñez Menta
Walter Romero ..... Oscar Ferrigno
Laura Estévez ..... Fernanda Mistral
Antonieta Dupont (Susana Campos), Peter Brent (Ignacio Quirós), comisario Ferreyra (Tito Alonso), profesor Ferri (Alfredo Iglesias), Roberto Fuentes (Héctor Biuchet),

21.00 **11** CINE BREVE

LOS AÑOS LOCOS

ESTE documental, que mereció el Gran Premio León de Oro en el Festival de Venecia, plasma en sus secuencias todo lo ocurrido desde 1917 hasta 1930. Aparecerán figuras de la fama de Rodolfo Valentino, Sarah Bernhardt, Josephine Baker, Isadora Duncan, Ana Pavlova, Douglas Fairbanks, Pola Negri, Maurice Chevalier, Carlos Gardel, Mistinguette, los escritores Máximo Gorki, Anatole France, Romain Rolland, Paul Valery, Cocteau, Malraux, los pintores Picasso, Matisse, Max Ernst; los científicos Ford, Marconi, Voronoff; los deportistas Lindbergh, Firpo, Dempsey, Borotra, Nurmi; los delincuentes Al Capone, Mme. Hanou, Dillinger y muchas otras personalidades. Asimismo, se verán los hechos más trascendentes de la época: el tratado de Versalles, la Revolución Rusa de 1917, el nacimiento del fascismo, los comienzos de Hitler, la emancipación femenina, las hazañas de Lindbergh y Amundsen, las ceremonias del Ku-Klux-Klan, la muerte de Lenín, la Revolución China de 1927, el apogeo y muerte de Valentino, el gangsterismo, etc. Producción: Mirea Alexandresco y Henri Torrent, en base a noticieros de la época. Comentarios en castellano: Virginia Morán y Jorge Buró. (Durac.: 55'.)

https://argentoteca.blogspot.com

Adrián Romero (Pablo Codevilla), Reyes (Carlos Muñoz), Elena (Marta Kelly). Rosarito (Cristina Gastaldi), Rodolfo (Juan Carlos Lima), Alicia (Marta Monjardín), Rosario (Blanca Lagrotta) y elenco. Libro: Osvaldo Dragún. Escenografía: Rubén Greco. Música: Mito García. Asistente de dirección: Diana Alvarez. Dirección de cámaras: Martín Clutet.

11 LA DIVERSION
Sketchs de hoy: "El horóscopo"; "Los pescadores"; "El que no se acuerda"; "Los achacados"; "Los violinistas"; "El plomo"; "El cantor"; "La racha"; "El del volumen"; "Larga ausencia"; "El gato"; "Buscalío"; "Julieta"; "El peluquero"; "El jefe"; "El vigilante; "Los gauchitos"; y "Los trabajadores" Programa cómico, con la actuación de Marianito Bauzá, Juan Carlos Calabró, Osvaldo Terranova, Ricardo Castro Ríos, Wagner Mautone, Risita, Willy, Roberto Mosca, Nilda Escovone, Leonor Onis, Silvia Shelby, Silvia Mazzolla, Juan Carlos Duggan, Juan Carlos Dorrego, Mario Fortuna (h.), Nico y Barbuto. En los intermedios musicales: Facundo Cabral y Johnny Allon y su Banda Púrpura. Libro, puesta en escena y producción: Aldo Cammarota. Escenografía: Mario Vasta. Dirección: Horacio Parisotto.

13 LA CAMPANA DE CRISTAL
Entidad participante de hoy: UAPI (Unión Argentina de protección a la Infancia). Tareas: 1ª) Tendrán que lograr que no menos de diez voluntarios se dejen rasurar totalmente su cabeza con la máquina "0", pero entre ellos debe encontrarse, para ser sometido al mismo procedimiento una personalidad (por $ 100.000). 2ª) En céntrico teatro debutará la "Nouvelle Eve", el conjunto más famoso del mundo, no sólo por la belleza de sus mujeres, sino por la precisión de sus movimientos. Por lo tanto, tendrán que conseguir que las 22 señoritas bailen, para nosotros, el famoso "Can-can"; pero entre ellas, y siguiendo la coreografía, deberán estar: un científico, un artista, un intelectual y un deportista (por $ 200.000). 3ª) Habrán de lograr que llegue al programa la famosa estrella norteamericana Arlene Dahl, pero deberá hacerlo acompañada por un caballero llamado Fernando Lamas (por $ 300.000). 4ª) Deberán conseguir que el galán Sebastián Vilar, vestido como hombre rana o buzo, logre rescatar desde el fondo del río el cheque por el valor de esta tarea, que será arrojado al agua dentro de un cofre al comenzar este programa (por $ 400.000). Conducción: Héctor Larrea, Norberto Longo, Leonardo Simons, Julio Lagos y Fernando Bravo. Coordinación y notas periodísticas: Nelly Raymond. Dirección de cámaras: Barroetaveña-Miranda.

22.28 7 REDACCION SIETE
Microinformativo local y extranjero.

22.30 7 EL ABOGADO DEL DIABLO
Programa periodístico conducido por Raúl Urtizberea. Coordinación general: Irma Nogués. Dirección: Nicolás del Boca.

23 11 EL REPORTER "ESSO"
La actualidad nacional y mundial. Relatan rotativamente: A. Repetto y Jorge Vaccari. (VER DIA MIERCOLES.)

23.15 11 TIEMPO NUEVO
Invitados: Dres. RAUL MATERA y PEDRO COSSIO. Programa periodístico conducido por Bernardo Neustadt. Secciones: "Entrevistas" (Reportaje a figuras representativas del quehacer nacional, en sus diversas facetas) y "La juventud interroga" (Mesa redonda entre los invitados y jóvenes con inquietudes).

23.30 2 EL MUNDO QUE YO VI
Programa periodístico-cultural dirigido a mostrar los diferentes aspectos de los siguientes países: EL CARIBE (su historia, bucaneros y piratas), CHINA (reseña histórica). Además, se hará un reportaje sobre turismo a los señores Jorge Viale y Roberto Landó. Conducción: Tuka de Alvarado. Coordinación general: Florencio Maillmann.

7 REDACCION SIETE
Noticiero local y extranjero. (VER DIA MIERCOLES.)

9 NUEVEDIARIO EMPRESARIO
Reseña de la actividad empresaria argentina.

13 NOTICIERO 13
La actualidad local y extranjera. (VER DIA MIERCOLES.)

23.45 9 CINE UNIVERSAL
Hoy: LOS SECRETOS DEL BUZON (argentina, 1948). Un celoso individuo violenta un buzón para apoderarse de una carta de su esposa. Se le atribuye el hecho a un periodista combatido por los vecinos importantes del lugar, que, curiosamente, desde ese momento, lo colman de dádivas. Reparto: Pedro (Pedro Quartucci), Damocles (Tito Lusiardo), intendente (Augusto Codecá) y Beatriz (Elina Colomer). Dirección: Catrano M. Catrani. ☆ (Este filme podría ser remplazado por un episodio de serie a determinar en caso de que el programa previo extendiera su duración más allá del horario previsto.)

24 2 LA RESPUESTA
Hoy: UNA SENDA EN LA OSCURIDAD. Una madre, en su ambición desenfrenada de fama y riqueza, descuida a su hija en los años difíciles y sólo despierta a la realidad cuando la joven sufre un dolorosísimo accidente intencionado. Serie unitaria. Auspicia la Convención Evangélica Bautista. (Durac. 25'.)

13 CINE ARGENTINO
Hoy: ASI TE DESEO (argentina, 1948). Una aristocrática dama pierde la memoria y se convierte en aventurera. Llevada ante su esposo, lo desconoce, pero comienza a amarlo nuevamente. Intérpretes: Roberto Airaldi, Anaclara Bell, Carlos Morganti, Daniel de Alvarado y Angelina Pagano. Dirección: Belisario García Villar. ☆

0.30 2 PANORAMA DE LOS EE. UU.
Serie documental.

11 PALABRAS DE VIDA
Temas bíblicos.

1.15 9 LA VOZ DEL CONCILIO
Programa periodístico-cultural. (VER DIA MIERCOLES.)

1.30 13 UN MOMENTO DE MEDITACION
Charlas espirituales.

https://argentoteca.blogspot.com

Viernes

AGOSTO 29, 1969

MAÑANA - TARDE

Mañana

7 **13 DANOS ESTE DIA**
Invocación religiosa y lectura de la programación del día.

7.05 **13 NOTICIERO 13**
La actualidad local y extranjera en las primeras noticias del día. (VER DETALLES EL DIA MIERCOLES.)

8.30 **13 TELESCUELA TECNICA**
CURSO DE INSTALACIONES. Tema de hoy: Iluminación para viviendas, casas especiales, oficinas, etc. Profesores: Lidia López y José M. López. Secretaria: Laura Leskovar. (VER DIA MIERCOLES.)

9 **13 TELESCUELA PRIMARIA**
Hoy: Clases para Nivel C (alumnos de 6º y 7º grados). Tema: PELICULA DIDACTICA. Relator: Sr. Lartategui. Programa educativo del Consejo Nacional de Educación. Coordinación: Oscar Manuel Estévez. Dirección: Roberto Gana.

9.30 **13 BUENOS DIAS, MUCHO GUSTO**
Programa femenino conducido por Guillermo Lázzaro y Maisabé. Secciones: "Ilustraciones" (Geno Díaz), "Gimnasia yoga" (Bela Rozemblum), "Cocina" (María Adela Baldi), "Periodismo" (Valentina), "Entrevistas" (Susana Fontana) y "Orientación vocacional" (María Teresa). (VER DIA MIERCOLES.)

10.30 **9 MUSICA FOLKLORICA ARGENTINA**
Señal de ajuste y grabaciones.

13 HOLA, PIBES
Hoy: MILONGA DEL HORNERO (canción). Dibujos: HECTOR HEATHCOTE ("Construyendo un hogar" y "Real gratitud"), SIMBAD ("El tesoro hundido"), EL GATO FELIX. Programa infantil. Conducción: Liliana Abayieva. Dirección: Pablo Raccioppi. (A continuación: HIJITUS.)

10.45 **9 EL MUNDO DE LA CIENCIA**
Hoy: SILENCIO CONVENCIONAL. Serie documental. (Durac.: 13'.)

11 **9 EL CLUB DE POPEYE**
Serie de dibujos animados.

11 TELENSEÑANZA MEDIA
Hoy: CASTELLANO. Tema: Lengua familiar. Las jergas. Noción de lo correcto. Profesora: Susana Zani. (VER DIA MIERCOLES.)

13 JARDILIN
Programa infantil con entretenimientos. Conduce: Cristina. (VER DIA MIERCOLES.)

11.30 **9 TELESECUNDARIA**
Hoy: 59ª clase de MATEMATICA. Tema: "Ecuaciones sobre triángulos", por la profesora García Campra. (VER MAS DETALLES DIA MIERCOLES.)

11 TODOS NOSOTROS
Programa femenino. Conduce: Laura Escalada. Secciones: "Bienestar social" (Patricia Solá. Invitado: Constantino Juri); "Leoncio aconseja"; "Liga de Madres de Familia" (Sra. de Costa. Invitada: Sra. Sara de Gandía) y "La grandeza argentina" (Emma Zappettini. Invitada: Didí Carly). (VER DIA MIERCOLES.)

13 EL OSO YOGUI
Hoy: 1º) HOKEY WOLF ("El gran jefe y su hijo"), 2º) YAKKY DOODLE ("Cambio de personalidad") y 3) SNAGGLEPUSS ("Un ferrocarril en el hogar"). Proyección de dibujos animados. (Durac.: 25'.)

12 **9 LA LEY DEL REVOLVER**
Hoy: EL DUELO. Un excéntrico funeral, en el que el whisky corre en abundancia, y una viuda maniática, son los elementos de una intriga que Dillon busca develar. Serie con James Arness. (VER REPARTO DIA MIERCOLES.)

11 LOS PICAPIEDRAS
Serie de dibujos animados. (Durac.: 25') (VER DIA MIERCOLES.)

13 EL SHOW DE LOS TRES CHIFLADOS
Hoy: 1º) EL GORDO Y EL FLACO ("El hombre mosca"), 2º) LOS TRES CHIFLADOS ("Amor a primer mordisco") y 3º) PRINCIPE PLANETA ("El zoo espacial"). Series infantiles. (Durac.: 55'.) (A continuación: HIJITUS.)

12.30 **9 NUEVEDIARIO**
La actualidad local y extranjera. (VER DIA MIERCOLES.)

11 GALANTERIAS
"SI LO SABE, CANTE". Concurso para cantantes aficionados. Conducción: Roberto Galán. (VER DIA MIERCOLES.)

Tarde

13 **9 ALMORZANDO CON MIRTHA LEGRAND**
Programa periodístico. (VER MIERCOLES.)

13 NOTICIERO 13
La actualidad local y extranjera. (VER DIA MIERCOLES.)

14 **9 CORAZONES SOLITARIOS**
Programa de solidaridad social, conducido por Osvaldo Papaleo. (VER MAS DETALLES DIA MIERCOLES.)

11 RAFAEL HEREDIA, GITANO
Hoy: Una valiosa joya llega a manos de Rafael, acompañada por misteriosa tarjeta que firma "La gitanilla insolente". Curiosidad, primero, y ansiedad después, llevan a Rafael a averiguar quién es esa mujer. Teleteatro con Enzo Bellomo, Susana Rinaldi y elenco. (VER REPARTO DIA MIERCOLES.)

13 BUENAS TARDES, MUCHO GUSTO
Programa femenino conducido por Perla Caron y Carlos Garaycochea. Secciones: "Competencia intercolegial de folklore", "Cartelera cinematográfica" y "Clases magistrales de cocina" (Doña Petrona C. de Gandulfo). (VER DIA MIERCOLES.)

14.30 **11 MINI, EL ANGEL DEL BARRIO**
Hoy: Tessa con sus artimañas intenta reconquistar a su esposo Marcel y a su hijo Petilú. Mini, por su parte, trata de brindar su apoyo moral a su prima Rosamaría ante la inminente llegada del bebé. Teleteatro con Cristina Alberó, José María Langlais y elenco. (VER DIA MIERCOLES.)

15 **2 SEÑAL DE AJUSTE**
Grabaciones y lectura de la programación. (VER DIA MIERCOLES.)

https://argentoteca.blogspot.com

11 LA NOVELA DE CORIN TELLADO

ULTIMO CAPITULO PAULA, de C. Tellado. Hoy: Marcos desaparece del pueblo. Paula, por su parte, recorre el bosque de Villaluna. Allí Javier le deparará una nueva e importante sorpresa. Teleteatro con Soledad Silveyra, Enrique Liporace y elenco. (VER REPARTO DIA MIERCOLES.)

13 MUCHACHA ITALIANA VIENE A CASARSE

Hoy: Juan Francisco se recupera rápidamente, pero planea vengarse de Eduardo. Valeria pelea con Ricardo, el esposo de Fanny, que se acerca a la muchacha con turbios propósitos. Teleteatro con Alejandra Da Passano, Rodolfo Ranni y elenco. (VER REPARTO DIA MIERCOLES.)

15.30 9 MUCHACHO TRISTE

Teleteatro de Alfredo Lima (VER DIA MIERCOLES.)

13 ESTRELLITA, ESA POBRE CAMPESINA

Hoy: Graciela sigue considerando con Sierra la desaparición de Gustavo. Mirta, por su parte, trata de disuadir a Gustavo para que no se vaya de la casa. Sus intentos son vanos y el joven visita a Estrellita. Teleteatro con Marta González, Germán Kraus y elenco. (VER REPARTO DIA MIERCOLES.) (A continuación: HIJITUS.)

16 9 CUANDO VUELVAS A MI

Hoy: Sonia llega a casa de Martín con un vestido y una notita que Ugarte envía a Lena, en la que le anuncia que la irá a visitar. Cuando, más tarde, Lena escucha a la Nona decir que ella es un obstáculo para Martín, resuelve recibir a Ugarte. Teleteatro de Alberto Migré. (VER REPARTO DIA MIERCOLES.)

11 EL TRIBUNAL

Programa que analiza conflictos humanos. Conducen: Doctora Angélica Palomero, Enzo Bellomo y Pablo del Campo. (VER DIA MIERCOLES.)

13 CITA CON LAS ESTRELLAS

Programa periodístico. Además, "Modas". Conducción: Blackie. Coordinación: Nilda Escovone. Dirección: Alberto Moneo.

16.30 9 NUESTRA GALLEGUITA

Teleteatro de Abel Santa Cruz. (VER DIA MIERCOLES.)

11 RUBI

Teleteatro mexicano escrito por Yolanda Vargas. (VER DIA MIERCOLES.)

13 UN POBRE HEREDERO

ULTIMO CAPITULO Teleteatro con Tito Alonso y M. R. Gallo. (VER DIA MIERCOLES.)

17 2 CONFLICTOS HUMANOS

Hoy: INICIACION SEXUAL. Programa destinado al análisis de importantes problemas. Conducen: Luz Tambascio y Diana Ingro. (VER DIA MIERCOLES.)

9 TRIBUNAL DE APELACION

Programa periodístico femenino. (VER DIA MIERCOLES.)

11 HECHIZADA

Hoy: SAM PIERDE SUS PODERES. El nuevo consejo de brujas decide por unanimidad quitar a Samantha sus poderes por casarse con un mortal. Esto ocasionará simpáticos momentos. Reparto: Samantha (Elizabeth Montgomery), Darrin (Dick York), Endora (Agnes Moorehead), Larry (David Woote), tía Clara (Marion Lorne) y Tabatha (Erin Murphy). (Durac.: 25'.)

13 DAR EN EL BLANCO

Programa de entretenimientos conducido por Carlos D'Agostino. (VER DIA MIERCOLES.)

17.30 2 RIN TIN TIN

Serie con Lee Aaker. (VER MIERCOLES.)

7 DISCORAMA

Grabaciones, efemérides y lectura de la programación del día. (Este programa, así como todos los que difunde Canal 7, es retransmitido por la ciudad de Chivilcoy.)

9 SIMPLEMENTE MARIA

Teleteatro de Celia Alcántara. (VER DIA MIERCOLES.)

11 MI OSO Y YO

Hoy: EL LOBO ROJO. Un escritor llega a la finca con el fin de documentarse acerca de la vida del oso Ben. Enterado de la aparición del lobo rojo, una especie que se creía extinguida, cambia el interés de su historia, provocando fuerte impacto en los protagonistas. Artista invitado: Chris Robinson. Reparto: Mark (Clint Howard), Tom (Dennis Weaver), Ellen (Beth Brickel), miss Marshall (Lanita Kent), Harrison (Mel Pape) y el oso Ben. (Durac.: 25'.)

13 YO COMPRO A ESTA MUJER

Hoy: El médico revisa cuidadosamente a Alejandro y no descubre la causa de su ceguera. Rosita, por su parte, le cuenta a Matilde

https://argentoteca.blogspot.com

que su plan se ha llevado a cabo. Fernanda, atendiendo al pedido de Alvarez, se aleja de Alejandro, mientras que Ana decide visitarlo. Teleteatro con Sebastián Vilar, Gabriela Gilli y elenco. (VER REPARTO DIA MIERCOLES.)

18 **2 VIAJE AL CENTRO DE LA TIERRA**
Serie de dibujos animados. (Durac.: 25'.)

7 FESTIVAL DEL FUTURO
Promoción de nuevos valores. Conduce: Raquel Guerra. (VER DIA MIERCOLES.)

9 ME LLAMO JULIAN TE QUIERO
Hoy: Julián, durante una disputa en casa de Albertina, es acusado de lo ocurrido con Graciela. Hasta Germán, su mejor amigo, se pone en contra de él, para regocijo de Juan. Teleteatro de Gerardo Galván. (VER REPARTO DIA MIERCOLES.)

11 UN PASO AL MAS ALLA
Serie de ciencia-ficción. Presenta: John Newland. (VER DIA MIERCOLES.)

13 TEATRO DEL AIRE
LA CRUZ DE MARISA CRUCES, de Elsa Martínez. Hoy: El peligro, que parece haber desaparecido, se hace presente más fuerte que nunca. Teleteatro con Rodolfo Salerno, Silvia Montanari y elenco. (VER MIERCOLES.)

18.30 **2 CAZA SUBMARINA**
Serie con Lloyd Bridges. (VER DIA MIERCOLES.)

9 GANELE A CALIGULA
Programa cómico y de entretenimientos. (VER DIA MIERCOLES.)

11 LAS NOVIAS
Hoy: EL HOMBRE DE LA FAMILIA. El hijo de una de "las novias" llega al pueblo. Cuando se entera de que su madre viuda está a punto de contraer enlace con el pastor del lugar, trata por todos los medios de impedirlo. Artistas invitados: Loretta Leversee, William Schallert y Stephan Arngrin. Reparto: Jason Bolt (Robert Brown), Jeremías (Boby Sherman), Joshua (David Soul), Lottie (Joan Blondell), Candy Pruitt (Bridget Hanley) y Aaron Stempel (Mark Lenard). (Durac. 55'.)

13 GRAN TELETEATRO POND'S
EL AMOR TIENE CARA DE MUJER, de Nené Cascallar. (VER DIA MIERCOLES.)

19 **2 NOTIDOS**
Relata: Pedro Burgos.

7 REDACCION SIETE
Noticiero con la actualidad nacional y extranjera. (VER DIA MIERCOLES.)

13 TARZAN
Hoy: EL PRISIONERO. Tarzán debe conducir un asesino a prisión. Para ello se ve obligado a atravesar la selva, donde tiene que sortear riesgosas situaciones. Artista invitado: Roberto J. Wilke. Reparto: Tarzán (Ron Ely), Jai (Manuel Padilla Jr.) y Jason Flood (Alan Caillou). (Durac.: 55'.) (A las 19.30: Intermedio de HIJITUS.)

19.30 **2 LLUVIA DE ESTRELLAS**
Programa musical. Conduce: Johnny Allon. (VER DIA MIERCOLES.)

9 NUEVEDIARIO EXTRA
La actualidad local y extranjera. Además, "Turf", con Mineral. (VER DIA MIERCOLES.)

11 NOTICIERO
Relata: Juan C. Rousselot. (VER MIERCOLES.)

Noche

20 **2 CUSTER**
Hoy: SOSPECHA. Los indios sioux diezman las fuerzas de Custer, cuando éste se preparaba para entablar conversaciones de paz con los jefes de la tribu arapaho. Un teniente del ejército de Custer advierte entonces que alguien informó mal a los sioux acerca de las buenas intenciones del general. Artistas invitados: Robert Loggia, Pierre Jalbert y Paul Patersen. Reparto: Gral. George Armstrong Custer (Wayne Maunder), California Joe (Slim Pickens), Sgto. James Bustard (Peter Palmer), Caballo Loco (Michael Dante), Capitán Marcus Reno (Alex Davion), Capitán Myler Keogh (Grant Woods) y General Alfred Terry (Robert F. Simon). (Durac. 55'.) ☆

7 EN ORBITA... HASTA EL INFINITO
Participantes de hoy: 1º) Santiago Looram (LITERATURA ARGENTINA. Jurado: María Hortensia Lacau); 2º) Guillermo González (VIDA Y OBRA DEL GRAL. SAN MARTIN. Jurado: Juan Antonio Bustinza). 3º) Rodolfo Duart (AUTOMOVILISMO. Jurado: Ricardo Lorenzo), y 4º) Raúl A. Kruchowsky (FUTBOL. Jurado: Ricardo Lorenzo.) Programa de preguntas y respuestas con temas exclusivamente argentinos. Los concursantes podrán ganar un millón de pesos, pudiendo comenzar una nueva serie sin arriesgar lo ganado y así hasta el infinito.

https://argentoteca.blogspot.com

Conducción: Carlos D'Agostino. Escenografía: Luis María Cassina. (De haber triunfado la semana anterior el participante Rodolfo Duart, que contestaba por $ 250.000, en este programa respondería por $ 500.000. Además, la participación de los restantes concursantes está sujeta a su anterior actuación.)

11 LA BARANDA
Sketchs de hoy: "El boliche", "Puyeta", "Matrimonios", "Trabuquito", "Terror del Oeste", "Parodia de concursos" "Informativo La Baranda", "Avisos clasificados", "Frases célebres" e "Intermedios musicales". Programa cómico con la actuación de Juan Carlos Altavista, Fidel Pintos, Jorge Luz, Miguel Ligero, Nelly Beltrán, Marcos Zucker, Mario Sánchez, Beto Cabrera, Juan Carlos De Seta, Tita Gutiérrez, Ulises Dumont, Nelly Prono, Rodolfo Crespi, Maurice Jouvet, Vicente Quintana, Esmeralda Berard y Eddie Pequenino con su orquesta. Libro: "Los Pingüinos" (Miguel Coronato Paz, Víctor Pronce, Pablo Ananía y José María Jaunarena). Puesta en escena: Miguel Coronato Paz. Escenografía: Jorge Bering. Producción ejecutiva: Jorge Bellizzi. Dirección y producción: Mario Musacchio.

13 TELENOCHE
Programa periodístico. Conducen: Mónica Mihanovich y Andrés Percivale. Notas periodísticas: Leo Gleizer. Relator: Roberto Maidana. Meteorología: Dalmacio Mazzola.

20.30 7 DEPOR TV
Transmisión directa de un encuentro del Torneo de Reclasificación de 1ª "A", organizado por la AFA. Relatos y comentarios a cargo de Oscar Gañete Blasco, Enrique Macaya Márquez, Diego Bonadeo y colaboradores. Dirección de cámaras: Guillermo Franco. (En caso de suspenderse el cotejo, el canal emitirá una programación de emergencia.)

9 EL BOTON
Sketchs de hoy: "El ratón José con las Ratonas Girls" (con Jorge Porcel, Carmen Morales, María Rosa Fugazot y Javier Portales), "Galería de tipos molestos" (Gogó Andreu, Julia Sandoval y Adolfo García Grau), "Un marido calavera" (Ernesto Bianco y Doris del Valle), "La peluquería de don Mateo" (Alberto Olmedo, Alberto Irizar, Julio de Grazia, C. Morales, J. Porcel, J. Portales y M. R. Fugazot), "Bochita quiere el registro" (Quique Ruiz, M. Manzotti, J. Portales y M. R. Fugazot), "Las canciones que cantaba la abuela" (Pepe Soriano, Pirulo Bissaco y elenco), "Los Cuatro Botones" (G. Andreu, A. G. Grau, E. Bianco y P. Soriano) y otros. Libro: "Capuchino". Escenografía: Rubén Greco. Dirección: Nicolás del Boca.

13 LA FLAUTA, EL FLAUTIN Y LA NOTA DE HUMOR
ULTIMO PROGRAMA Cómico-musical, con la actuación de Fernando Siro, Inés Moreno, Enzo Viena, Joe Rígoli, Tono Andreu, Ubaldo Martínez, Roberto Escalada, Marikena Monti, Carmen Vallejos, Susana Giménez, Gabriela Acher y figuras invitadas. Libro y producción: Hugo Moser, Juan Carlos Mesa y Víctor Sueiro. Dirreción musical: Bubby Lavecchia. Dirección de cámaras: Gerardo Mariani. (A continuación: HIJITUS.)

22.00 VIERNES DE PACHECO

LOS NIETOS DE PAPA

Federico está casado desde hace veintitrés años con Aurelia, una mujer de carácter muy dominante. Como se llevan pésimamente, ambos resuelven separarse durante seis meses, a modo de prueba, pero al cabo de ese tiempo tampoco llegan a un acuerdo. Entonces Federico decide separarse para iniciar una aventura amorosa con una muchacha mucho más joven. Cuando está a punto de concretar el nuevo romance, sus tres hijos, que no soportan la situación, resuelven urdir diversas estratagemas. Tal es la síntesis argumental de esta comedia de Abel Santa Cruz, que adaptaron para TV Guillermo y Horacio Pelay.

REPARTO

Federico ..... OSVALDO PACHECO
Don Carlos ..... JUAN JOSE MIGUEZ
Marilina ..... SUSANA BRUNETTI
Aurelia (Alba Castellanos), Jorge (Emilio Comte), Esther (Silvia Merlino), Esther a los ocho años (Mabel Mulet), Mariana (Dora Guzmán), Raúl (Polo Cortés), Braulio (Rodolfo Drago), Dafunchio (Ginzo) y Comodoro (Pepe Dorado). Dirección: Jorge Pálaz.

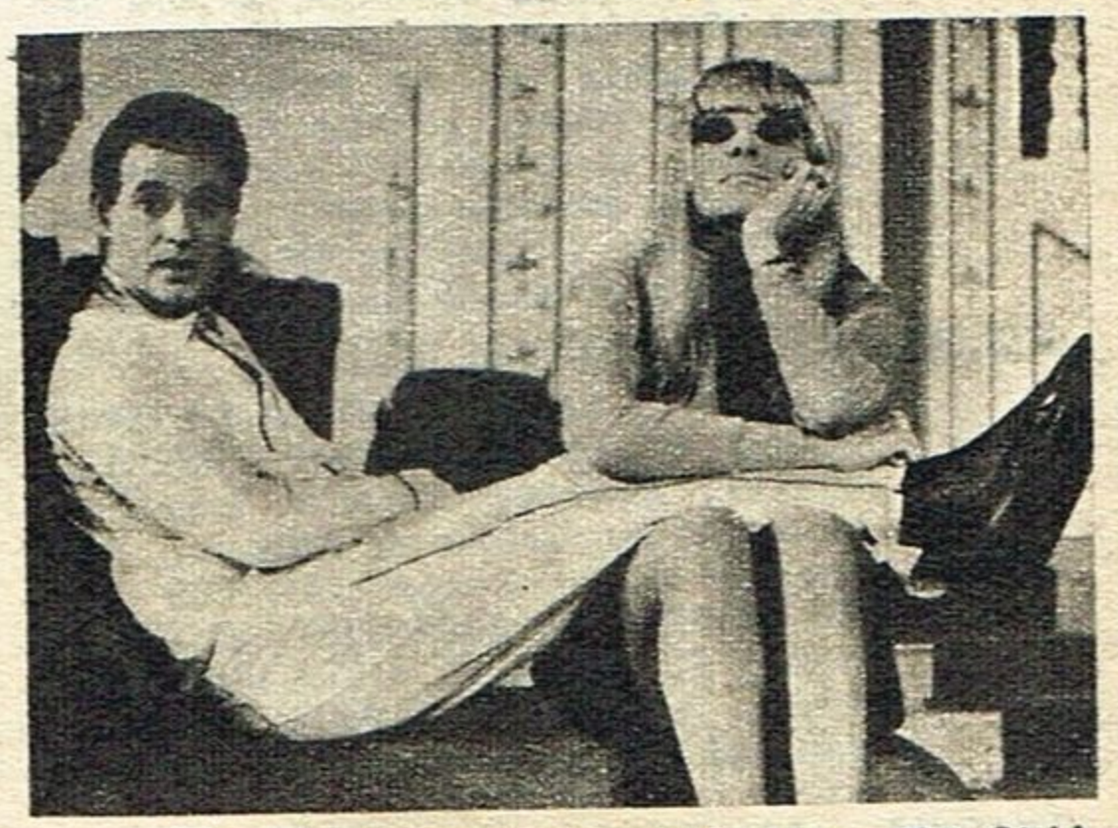

https://argentoteca.blogspot.com

21 **2 ESPECIALES DEL DOS**
Hoy: IVAN IVANOVICH. Filme que nos muestra aspectos de la vida de Vladimir Maltsev, típico ciudadano ruso. A través de diversas secuencias, tomadas durante cinco semanas, podremos verlo en la planta de maquinarias agrícolas, donde trabaja; en su tranquila vida de hogar, así como también en los paseos con su familia, en las noches maravillosas pasadas en la ciudad junto a su esposa Anya y todas las demás facetas de su apacible y honesta existencia, que lo hicieron acreedor a la "Orden de Lenin". (Durac. 55'.) ☆

11 PREMIER 70
Hoy: EL HOMBRE INOLVIDABLE (norteamericana, 1947). Es la historia del famoso cantor Al Jolson, a quien su padre, cantor de sinagoga, quería hacerlo seguir sus pasos. El joven trabajó en variedades, triunfó en Broadway y fue un suceso en el cine. Reparto: Al Jolson (Larry Parks), Julie Benson (Evelyn Keyes), Steve Martin (William Demarest), Tom Barton (Bill Goodwin), Cantor Yoelson (Ludwin Donath), Mrs. Yoelson (Tamara Shayne), Lew Dockstader (John Alexander), Al Jolson "boy" (Scotty Beckett) y Ann Murray "girl" (Ann Todc). Dirección: Alfred Green. ☆

21.30 **13 EL MUNDO DEL ESPECTACULO**
ESTRENO EN TV Hoy: ¡GOL! LA COPA DEL MUNDO (inglesa, 1966). (Primera parte.) Documental deportivo, realizado en Inglaterra, donde se reviven las escenas más apasionantes del VI Campeonato Mundial de Fútbol. Entre otras, se apreciarán la expulsión de Rattin, el gol del equipo inglés frente a Alemania, las derrotas de Brasil e Italia. Dirección: Abidine Dino y Ross Devenish. Presenta: Héctor Larrea.

22 **2 CINE COMO EN EL CINE**
Hoy: DEL FUEGO A LAS BRASAS (norteamericana, 1943). Tres parejas conviven en la misma casa a la espera de la oportunidad que les permita debutar en teatro. La ocasional amistad que entablan con un productor los lleva a urdir una intriga para lograr sus fines. Reparto: Norman Reese (William Holden), George Bodell (Eddie Bracken), Kate Benson (Susan Hayward), Doltie Coburn (Martha O'Driscoll), Marge Benson (Barbara Britton) y Tonny Dennison (James Brown). Dirección: Edward H. Griffith. ☆ (En castellano.)

9 VIERNES DE PACHECO
Hoy: LOS NIETOS DE PAPA, de Abel Santa Cruz. (Como cierre del programa, el actor Osvaldo Pacheco lee los pedidos de beneficencia efectuados por los televidentes, y se realiza un concurso de actores aficionados, cuyos ganadores resultan del cómputo de las cartas enviadas por los espectadores.) (VER MAS DETALLES EN LA PAGINA 51.)

22.30 **7 PASO ESTA SEMANA**
Hoy: 1º) LA CASA ARGENTINA EN ISRAEL, FORMA DE ENTENDIMIENTO ARGENTINO-ISRAELI (invitados: Monseñor Segura, Alejandro Romay, Zulema de Alsogaray, Pastor Uscofuco y J. J. Taccone). 2º) LOS INSTITUTOS PENALES ARGENTINOS ENFOCADOS DESDE EL PUNTO DE VISTA HUMANO (invitado: coronel Alberto Paiva, director del Instituto de Servicios Penitenciarios Nacional). Programa periodístico conducido por Simón Stolar. Dirección de cámaras: Juan Manuel Fontanals.

23 **11 EL REPORTER "ESSO"**
Relatan rotativamente: A. Repetto y Jorge Vaccari. (VER DIA MIERCOLES.)

23.15 **11 ESTUDIO ABIERTO**
Hoy: LOS PREMIOS. Invitados: los críticos J. Ramallo y Romualdo Brughetti; los pintores Juan Carlos Castagnino, Vicente Forte, Raúl Soldi, Ernesto Farina, Martha de Llamas y Leonor Moscardo. Además, Ana Itelman con el Ballet del Teatro San Martín y Jorge Povarché en "Comentarios de Arte". Programa periodístico conducido por Raúl Matas. Escenografía: Jorge Bering. Dirección: Héctor Andrés Flores.

23.30 **2 GRAN CINE**
Hoy: BALAS Y VOTOS (norteamericana, 1936). El gangsterismo domina la vida pública norteamericana utilizando el terror. Un policía, simulando ser expulsado de las filas de la ley, consigue infiltrarse en un poderoso clan de la mafia para obtener las pruebas que faciliten su destrucción. Reparto: Johnny Blake (Edward G. Robinson), Lee Morgan (Joan Blondell), Al (Barton Mc Lane), Nick Fenner (Humphrey Bogart), Herman (Frank Mc Hugh) y Driscoll (Dick Purcell). Dirección: William Keighley. ☆

7 REDACCION SIETE
Noticiero local y extranjero. (VER DIA MIERCOLES.)

9 CINE UNIVERSAL
ESTRENO EN TV Hoy: CONFLICTO (norteamericana, 1945). Un ingeniero, enamorado de su cuñada, mata a su esposa. El crimen parece quedar impune, pero un detalle permite a un profesor de psicología iniciar la reconstrucción del hecho. Reparto: Richard Mason (Humphrey Bogart), Evelyn Turner (Alexis Smith), Kathryn Mason (Rose Hobart), Dr. Mark Hamilton (Sidney Greenstreet), Norman Holdsworth (Charles Drake) y Dr. Grant (Grant Mitchell). Dirección: Curtis Bernhardt. (Este filme podría ser reemplazado por un episodio de serie a determinar, en caso de que el programa previo extendiera su duración más allá del horario previsto.)

13 NOTICIERO 13
La actualidad local y extranjera. (VER DIA MIERCOLES.)

24 **13 LA BOTICA DEL ANGEL**
Hoy: LAS CANTINAS, LOS CAFES Y LOS RESTAURANTES DE BUENOS AIRES. Además, reportajes a Benito Quinquela Martín, Alberto J. Armando y proyección de un cortometraje. Programa cómico-musical con Gloria Montes, Bárbara Hugets, Sebastián Balvé, Víctor Alex, José Cibrián (h.), Lita y Jorge, "Trío Contemporáneo" y Bubú. Conducción: Eduardo Bergara Leumann. Libro: E. B. Leumann, M. R. Vaccaro y A. Percivale. Dirección: Roberto Denis.

0.30 **11 PALABRAS DE VIDA**
Temas bíblicos.

1 **9 LA VOZ DEL CONCILIO**
Programa periodístico-cultural. (VER DIA MIERCOLES.)

1.45 **13 UN MOMENTO DE MEDITACION**
Charlas espirituales.

https://argentoteca.blogspot.com

Canal 9 - Resistencia

VIERNES, AGOSTO 29

12.30 **GALANTERIAS**
Hoy: SI LO SABE CANTE. Concurso para cantantes aficionados. Conduce: R. Galán.
17 **MINI, EL ANGEL DEL BARRIO**
Teleteatro con Cristina Alberó, José María Langlais, Alberto Fernández de Rosa y elenco.
17.30 **EL TRIBUNAL**
Porgrama con E. Bellomo, A. Palomero y P. del Campo.
18 **ULTRA Q**
Serie de dibujos animados.
18.30 **BONANZA**
Serie con Lorne Grenne y Michael Landon.
19.30 **RAFAEL HEREDIA, GITANO**
Teleteatro con Enzo Bellomo, Elizabeth Killian, Zulema Esperanza, Antonia Herrero y elenco.
20 **LADRON SIN DESTINO**
Serie con Robert Wagner y Malachi Throne.
21 **COSA JUZGADA**
Ciclo de grandes obras. Dirige: D. Stivel.
22 **NOTICIERO**
22.30 **NOTICIERO LOCAL**
22.45 **BUSCANDO LA REVELACION TV 1969**

SABADO 30

12.30 **EL PAQUETE DEL DUO**
Programa cómico y de entretenimientos conducido por el "Dúo de Dos" (B. Cabrera y M. Sánchez).
13.30 **CINE DE SUPER ACCION**
Proyección de largometrajes.
16.30 **LUCHAR O MORIR**
Serie documental.
17 **DEPOR TV**
Transmisión de un match por el Torneo de Reclasificación.
19 **GALANTERIAS**
EDICION EXTRA DE "SI LO SABE, CANTE". Conduce: Roberto Galán.
20 **HOLLYWOOD EN CASTELLANO**
Filme de largometraje a designar.
22 **NOTICIERO**
22.30 **NOTICIERO LOCAL**
22.45 **LA NUEVA GENERACION**
Serie policial con Leslie Nielsen.
23.45 **SIGLO XX**

DOMINGO 31

11.30 **LA SANTA MISA**
12 **EL CHACO**
La actualidad de esta provincia.
12.30 **DOMINGOS 69**
Programa cómico conducido por E. Pequenino
14.30 **BUTACA 9**
Filmes de largometraje.
16 **LANCER**
Serie con Wayne Maunder.
17 **LOS INVENCIBLES**
Serie con Lee J. Cob y James Drury.
18.30 **CIEN PESOS POR SEGUNDO**
Programa de entretenimientos conducido por Juan Carlos Thorry.
19 **PANORAMA DEPORTIVO**
19.30 **VALLE DE PASIONES**
Serie con Barbara Stanwyck y Lee Majors.
20.30 **COMBATE**
Serie con Vic Morrow y Rick Jason.
21.30 **TATO BORES**
22 **NOTICIERO**
22.30 **NOTICIERO LOCAL**
22.45 **PRIMERA DIMENSION**

LUNES, SEPTIEMBRE 1

12.30 **GALANTERIAS**
17 **MINI, EL ANGEL DEL BARRIO**
17.30 **EL TRIBUNAL**
18 **REINO SALVAJE**
Serie con Marlin Perkins y Jim Fowler.
18.30 **LAS NOVIAS**
Con Robert Brown, Bobby Sherman y J. Blondell.
19.30 **RAFAEL HEREDIA, GITANO**
20 **LOS CAMPEONES**
Serie con Stuart Damon y Alexandra Bastedo.
21 **LA BARANDA**
Programa cómico.
22 **NOTICIERO**
22.30 **NOTICIERO LOCAL**
22.45 **DEPOR TV**

MARTES 2

12.30 **GALANTERIAS**
17 **MINI, EL ANGEL DEL BARRIO**
17.30 **EL TRIBUNAL**
18 **ABBOT Y COSTELLO**
18.30 **LOS REBELDES**
Serie con Don Murray y Otis Young.
19.30 **RAFAEL HEREDIA, GITANO**
20 **TIERRA DE GIGANTES**
Serie con Gary Conway y Don Marshall.
21 **LA GALERA DE TOPO GIGIO**
Programa cómico y musical conducido por Juan Carlos Mareco (Pinocho).
22 **NOTICIERO**
22.30 **NOTICIERO LOCAL**
22.45 **ENIGMA**
Serie unitaria de suspenso.

MIERCOLES 3

12.30 **GALANTERIAS**
17 **MINI, EL ANGEL DEL BARRIO**
17.30 **EL TRIBUNAL**
18 **EL METEORO SUBMARINO**
Serie de dibujos animados.
18.30 **DANIEL BOONE**
Serie con Fess Parker.
19.30 **RAFAEL HEREDIA, GITANO**
20 **EL AGENTE DE CIPOL**
Serie con Robert Vaugh y David McCallum.
21 **TELECOMICOS**
Programa cómico con J. C. Calabró, Iván Grey, Osvaldo Terranova, Nelson Prenat, Triky, Horacio Bruno y gran elenco.
22 **NOTICIERO**
22.30 **NOTICIERO LOCAL**
22.45 **CINE NOCTURNO**

JUEVES 4

12.30 **GALANTERIAS**
17 **MINI, EL ANGEL DEL BARRIO**
17.30 **EL TRIBUNAL**
18 **LASSIE Y TIMMY**
18.30 **CARAVANA**
Serie con Ward Bond y Robert Horton.
19.30 **RAFAEL HEREDIA, GITANO**
Presenta: Guillermo Cervantes Luro.
20 **PREMIER 70**
22 **NOTICIERO**
22.30 **NOTICIERO LOCAL**
23.45 **LA CALDERA DEL DIABLO**
Serie con Ryan O'Neil y Barbara Parkins.

https://argentoteca.blogspot.com

Canal 13 - Corrientes

VIERNES, AGOSTO 29

12 MUSICA - DOCUMENTALES
12.30 YO COMPRO A ESTA MUJER
Teleteatro con Gabriela Gili y S. Vilar.
13 PUERTOS DE INTRIGA
Hoy: LA FRANCESA PROVOCATIVA, con Stephen Young y Austin Willis.
14 CINE EN SU CASA
Hoy: EL VELO AZUL, con Jane Wymann.
16 MUCHACHA ITALIANA VIENE A CASARSE
Teleteatro con R. Ranni, Alejandra Da Passano, N. Aroldi, L. Lamaison y elenco.
16.30 DAVID COOPERFIELD
17 SHOW DE LOS TRES CHIFLADOS
18 DAR EN EL BLANCO
Programa de entretenimientos conducido por Carlos D'Agostino.
18.30 EL AMOR TIENE CARA DE MUJER
Teleteatro de Nené Cascallar, con Thelma Biral, Iris Láinez, Delfy de Ortega, Angélica López Gamio, Silvina Rada y elenco.
19 ESTRELLITA, ESA POBRE CAMPESINA
De Delia Fiallo, con Marta González, Mecha Ortiz, F. de Paula, G. Kraus y elenco.
19.30 EL FBI EN ACCION
Hoy: LA MUERTE DE UN SOBORNADOR. Con Efrem Zimbalist Jr. y Phillip Abbott.
20.30 EL MUNDO DEL ESPECTACULO
Hoy: PATAPUFETE, con Pepe Biondi, Mariquita Gallegos, Leonor Rinaldi y G. Battaglia.
22.30 NOTICIERO TRECE
23 LA BOTICA DEL ANGEL
Hoy: EN LA BOCA. Conduce: E. B. Leumann.

SABADO 30

12.30 CHARLAS RURALES
13 ACTUALIDADES
13.30 DIALOGOS
14 PROGRAMA DEPORTIVO
14.30 SABADOS CIRCULARES
21 LA NENA
Hoy: ESCANDALO EN EL TREN EXPRESO. Telecomedia con Marilina Ross, Osvaldo Miranda, Joe Rígoli y elenco.
21.30 LA REVISTA DE DRINGUE
22.30 NOTICIERO TRECE
23 MISION IMPOSIBLE

DOMINGO 31

10 LA SANTA MISA
10.30 PANTALLA INFANTIL
Programa local infantil.
11.30 DOMINGOS FANTASTICOS
12.30 NOTICIERO CIMA
13 FESTIVAL EN EL 13
13.30 MATINEE DEL DOMINGO
Hoy: MIENTRAS LA CIUDAD DUERME, con Rhonda Fleming y EL ENAMORADO DEL PLATA, con Víctor Junco.
18 LOS DETECTIVES
Hoy: MAS ALLA DE TODA DUDA RAZONABLE.
19 DISNEYLANDIA
20 MATRIMONIOS Y ALGO MAS
21 ESTO ES TEATRO
Hoy: DOÑA VITAMINA, de Adolfo Torrado Intérpretes: Darío Vittori, Olinda Bozán, Agustín Castro Miranda, Marga de los Llanos y Aída Rubino.
22.30 EL MUNDO DEL ESPECTACULO
Hoy: EL LADRON MAGNIFICO. Con Robert Wagner, John Saxon, Senta Berger y Malachi Throne. Presenta: Héctor Larrea.

LUNES, SEPTIEMBRE 1

12 MUSICA Y DOCUMENTALES
12.30 YO COMPRO A ESTA MUJER
13 EL SANTO
14 CINE EN SU CASA
16 MUCHACHA ITALIANA...
16.30 NUEVO SHOW DE LUCY
17 SHOW DE LOS TRES CHIFLADOS
18 DAR EN EL BLANCO
18.30 EL AMOR TIENE CARA DE MUJER
19 ESTRELLITA, ESA POBRE CAMPESINA
19.30 JIM WEST
20.30 BALABASADAS
Hoy: VENDEDOR DE COSMETICO.
21 DIGALO CON MIMICA
21.30 EL PATIO DE DON TUNQUE
22.30 NOTICIERO 13
23 CINE DE SUSPENSO

MARTES 2

12 MUSICA - DOCUMENTALES
12.30 YO COMPRO A ESTA MUJER
13 LOS VENGADORES
14 CINE EN SU CASA
16 MUCHACHA ITALIANA...
16.30 WENDY Y YO
17 SHOW DE LOS TRES CHIFLADOS
18 DAR EN EL BLANCO
18.30 EL AMOR TIENE CARA DE MUJER
19 ESTRELLITA, ESA POBRE CAMPESINA
19.30 TARZAN
20.30 EL ZORRO
21 LA TUERCA
22 TIA VICENTA
22.30 NOTICIERO 13
23 CONTINUA TIA VICENTA

MIERCOLES 3

12 MUSICA - DOCUMENTALES
12.30 YO COMPRO A ESTA MUJER
13 VIAJE A LAS ESTRELLAS
14 CINE EN SU CASA
16 MUCHACHA ITALIANA...
16.30 FALDAS Y PISTOLAS
17 SHOW DE LOS TRES CHIFLADOS
18 DAR EN EL BLANCO
18.30 EL AMOR TIENE CARA DE MUJER
19 ESTRELLITA, ESA POBRE CAMPESINA
19.30 MANNIX
20.30 ¿QUIEN ES QUIEN?
21 CASINO
22 ODOL PREGUNTA
22.30 NOTICIERO 13
23 CINE DE ACCION

JUEVES 4

12 MUSICA - DOCUMENTALES
12.30 YO COMPRO A ESTA MUJER
13 EL CIRCO DE MARRONE
14 CINE EN SU CASA
16 MUCHACHA ITALIANA...
16.30 CAPITAN ESCARLATA
17 SHOW DE LOS TRES CHIFLADOS
18 DAR EN EL BLANCO
18.30 EL AMOR TIENE CARA DE MUJER
19 ESTRELLITA, ESA POBRE CAMPESINA
19.30 PERDIDOS EN EL ESPACIO
20.30 EL LINDO Y EL FEO
Teleteatro con Rodolfo Bebán y J. C. Dual.
21 LA CAMPANA DE CRISTAL
22.30 NOTICIERO 13
23 ENTRE LAS SOGAS

https://argentoteca.blogspot.com

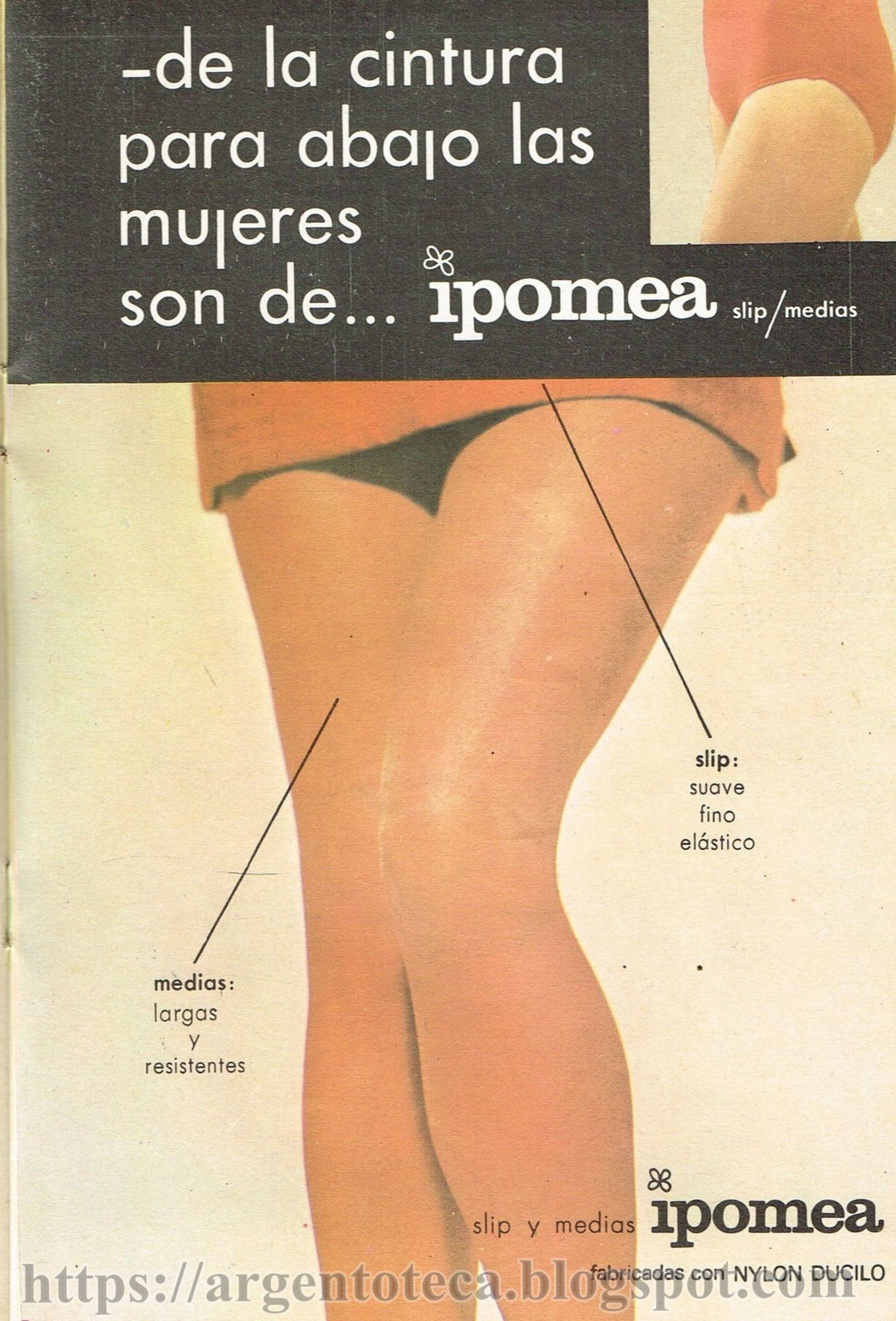

https://argentoteca.blogspot.com

Hoy se

Mini-vestido para cocktail de línea ultrasencilla. La tela, ricamente bordada en plata y en marrón sepia, se complementa con las amplias e importantes mangas de gasa transparente y fruncidas en los puños.

https://argentoteca.blogspot.com

viste para usted

GINAMARIA HIDALGO

Práctico vestido de lana blanca, pesada, de línea semichemisier. Botonadura metálica, mangas cortas pegadas y dos amplios bolsillos aplicados con pespuntes. Remata en un cinturón con hebilla también metálica.

Para la próxima primavera, un apropiado vestido de fina lana tejida en jersey. Detalles de crochet destacan las sisas, el escote, el ruedo y el talle bajo. Como nota de color, una guarda central de vivos colores.

https://argentoteca.blogspot.com

COLECCIÓN

TV GUIA

Nº 318

ROBERTO GOYENECHE

https://argentoteca.blogspot.com

https://argentoteca.blogspot.com

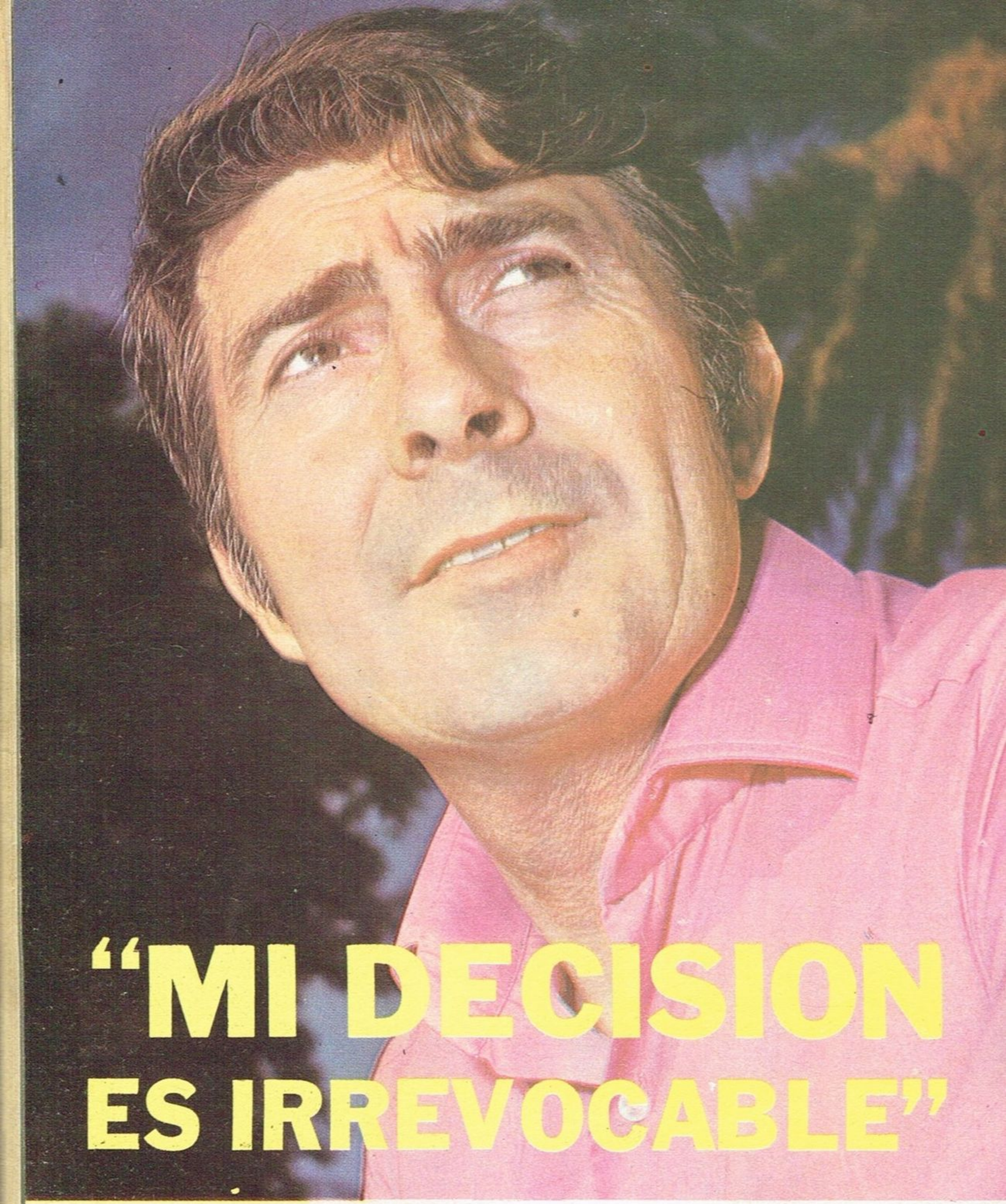

"MI DECISION ES IRREVOCABLE"

AHORA sé que no estaba equivocado cuando decidí establecerme definitivamente en la Argentina. Hace cuatro meses que regresé y he encontrado la paz, la tranquilidad que tanto buscaba.

Antonio Prieto nos habla con esa cadencia tan propia y simpática que le caracteriza, en parte tonada chilena y en parte un acento especial, que confiere calidez a cuanto expresa.

—Todo marcha perfectamente. En el plano profesional estoy encantado con haber iniciado la nueva época de "Casino", un programa que ahora, aparte de presentar a las grandes figuras mundiales del espectáculo, brinda un desfile de gente joven y les da la gran opor-

https://argentoteca.blogspot.com

DESPUES DE 15 AÑOS ANTONIO PRIETO DEFINE SU DESTINO

tunidad de triunfar. A mí me encanta moverme, hablar, en torno de esa juventud.

—Nos dijo usted antes, Prieto, que "ahora sabe que no está equivocado". ¿Es que en algún momento temió cometer una equivocación al establecerse entre nosotros?

—Bueno... Lo que sucede es que en los últimos quince años me he pasado la vida viajando de un lado para otro, y eso, en parte, crea una costumbre; una costumbre que también agota. Fíjense que, por el origen de mis hijos, se da cuenta uno de las vueltas que hemos dado. Guillermo Pedro, que tiene doce años, nació en México. Teresa, de once, vino al mundo aquí, en Buenos Aires. Sofía Sara y Marisa, que han cumplido ya diez y ocho años, respectivamente, también nacieron en dos visitas que hicimos a México, y María de Jesús, que va a cumplir tres, es españolita, madrileña. Hemos ido de aquí para allá, como modernos gitanos. Por fin, un día, en Madrid, Teresa, mi mujer, y yo, tomamos la decisión de establecernos definitivamente en Buenos Aires y vendimos la fantástica casa que poseíamos allí para "quemar las naves". ¿Tenía dudas de cómo me iría aquí? No... Pero sobre el terreno debía comprobar que no me había equivocado. Y por fortuna eso es lo que está sucediendo. Mi mujer y mis hijos están encantados. Los niños se han asimilado en seguida al ambiente y no tienen ningún problema en sus respectivos colegios. ¿Y yo?... Naturalmente, para mí ha sido lo más fácil. Esta es mi segunda patria y sumando los dos largos períodos de mi vida que estuve aquí, he permanecido en la Argentina once años: una vez seis, y otra cinco. Y además nunca olvidaré que aquí me "hice" profesionalmente. La popularidad que alcancé entre el público argentino fue lo que luego me posibilitó iniciar giras por todo el mundo, con un respaldo y una seguridad total. En fin, que mi decisión de radicarme aquí es irrevocable. Además, estoy tan cerca de mi querido Chile, que ello me presenta la oportunidad de pasar la Cordillera cada vez que quiera ver a mis viejos amigos. ¿Qué más puedo pedir? Les aseguro que lo único que deseo es que nada cambie. Salud para los míos y oportunidades de seguir actuando en un medio en el cual me siento tan cómodo y feliz.

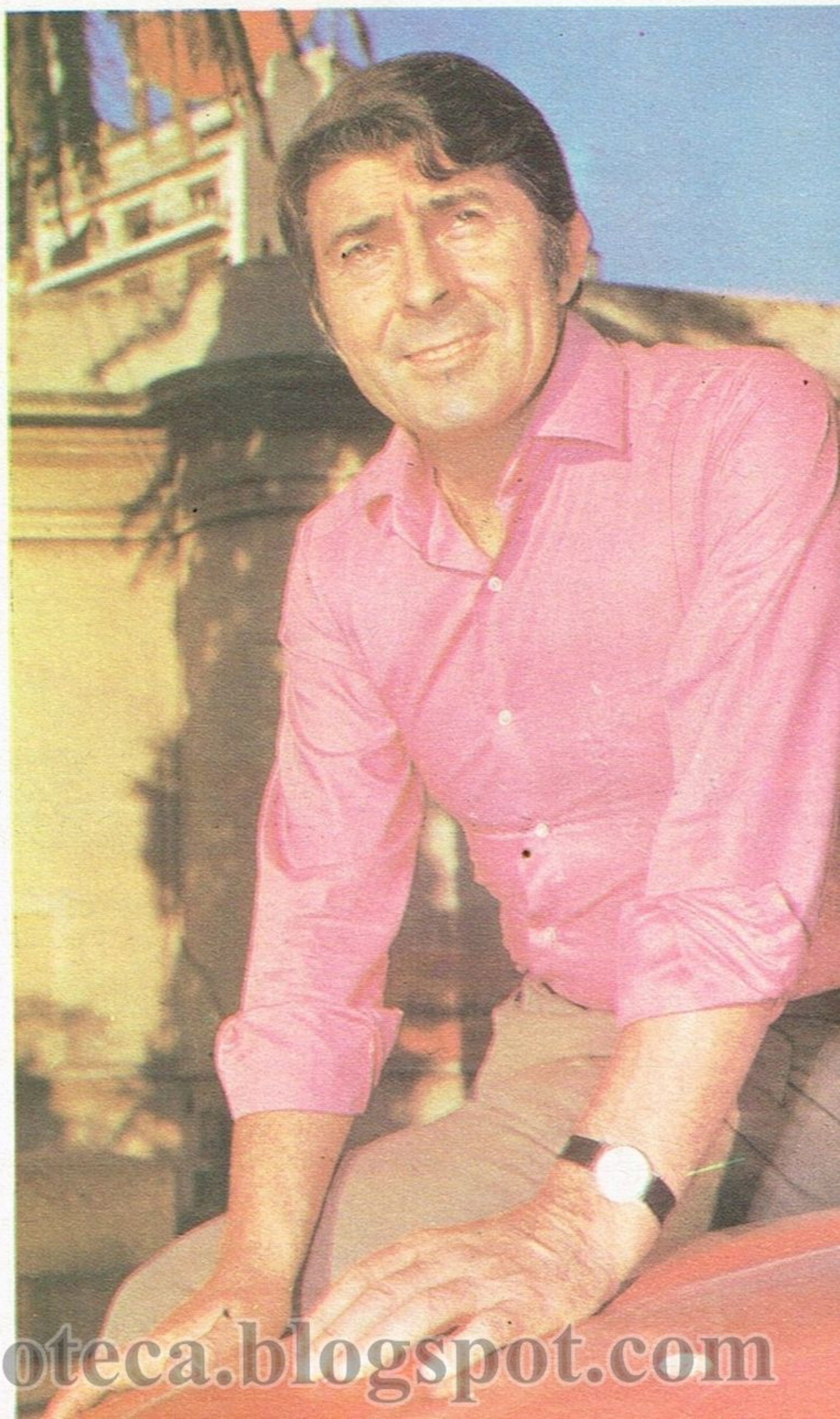

https://argentoteca.blogspot.com

PERLA CARON:

EL SUEÑO DE "CENICIENTA"

PERLA Caron confiesa que cuando era niña tenía un sueño y un complejo. ¿El sueño? Ser "estrella". ¿El complejo? Pensaba que era fea y que por ese motivo jamás podría ser actriz.

—Leía el cuento de Cenicienta y lloraba como si se tratase de mi propia vida..., Y luego me sentía inmensamente dichosa cuando llegaba el Príncipe y todo se arreglaba. En cierto modo pienso que siempre quise que se realizara en mí ese cuento de Cenicienta.

Le preguntamos si cree que se realizó, y responde:

—En parte, sí... Comencé trabajando como modelo y me convencieron de que no era tan fea. Estudié, hice películas... "Che Ovni", "Mosaico"... Y ahora estoy realizando la animación de "Buenas tardes, mucho gusto", lo cual es una gran responsabilidad. No puedo quejarme, ¿no les parece?

Lo que nos falta saber es si también ha llegado a su vida el Príncipe del cuento.

—No sean tan curiosos. Me han atribuido varios idilios, pero... todos fueron pura fantasía. Como en la fábula del pastor, cuando anuncie que me caso nadie lo va a creer.

Después sonríe con picardía y escapa con su secreto.

https://argentoteca.blogspot.com

Canal 13 - Santa Fe

VIERNES, AGOSTO 29

10 **TELESCUELA PRIMARIA**
Programa educativo del C. N. de Educación.
10.30 **AS DEL ESPACIO**
Hoy: LA GUERRA ESPACIAL.
11 **SIMPLEMENTE MARIA**
Teleteatro con Irma Roy, Alberto Argibay, Osvaldo Brandi, Pablo Danielo y elenco.
11.30 **TIEMPO DE MUJER**
Programa femenino local.
12 **DAR EN EL BLANCO**
Programa de entretenimientos con Carlos D'Agostino.
12.30 **CITA CON LAS ESTRELLAS**
Programa conducido por Blackie.
13 **NOTITRECE**
Noticiero local con las secciones: AGRO 13, PEÑA DEPORTIVA, METEREOLOGIA y REPORTAJES.
13.30 **NOTICIERO 13**
Transmitido por cable coaxil.
14 **UN POBRE HEREDERO**
Teleteatro con María Rosa Gallo, Tito Alonso, Iván Grondona y elenco.
14.30 **MUCHACHA ITALIANA VIENE A CASARSE**
Teleteatro, con Alejandra Da Passano, Rodolfo Ranni, Norberto Aroldi, L. Lamaison y elenco.
15 **ESTRELLITA, ESA POBRE CAMPESINA**
Teleteatro, con Marta González, Germán Kraus, Iván Grondona, Mecha Ortiz, Francisco de Paula, Nora Massi y elenco.
15.30 **YO COMPRO A ESTA MUJER**
Teleteatro con Gabriela Gili, Sebastián Vilar, Eva Franco y elenco.
16 **EL SHOW DE LOS TRES CHIFLADOS**
Prógrama donde se proyectan dibujos animados. Además, un filme de los TRES CHIFLADOS.
16.30 **FALDAS Y PISTOLAS**
Hoy: UN ESPOSO PARA HANK. Serie con Ann Sheridan y Douglas Fowley.
17 **EL CLUB DE LOS TATINES**
Programa infantil conducido por Tato Cifuentes.
18 **TELETEATRO DEL ARIE**
LA CRUZ DE MARISA CRUCES. Teleteatro de Elsa Martínez con Silvia Montanari, Rodolfo Onetto, Adriana Gardiazábal, Rodolfo Machado, M. Ferrando, C. Olivieri y elenco.
18.30 **PERDIDOS EN EL ESPACIO**
Hoy: EL FANTASMA. Serie con Mark Goddard.
19.30 **GRAN TELETEATRO POND'S**
EL AMOR TIENE CARA DE MUJER, de Nené Cascallar. Con la actuación de Thelma Biral, Rodolfo Bebán, Iris Láinez, Delfy de Ortega, Angélica López Gamio, Silvina Rada y elenco.
20 **TELENOCHE**
(Transmitido por cable coaxil).
20.30 **LOS VENGADORES**
Hoy: TESTIGO FALSO. Serie con Patrick McNee y Linda Thorson.
21.30 **EL MUNDO DEL ESPECTACULO**
Hoy: 1º) CONTANDO VIEJOS EXITOS. Actúan Tita Merello, Tito Lusiardo, Manuel de Sabatini y gran elenco. 2º) ENTRE LAS SOGAS "EDICION EXTRA": ALBERTO LOVELL vs. LUIS FAUSTINO PIRES en la categoría Peso Pesado. Presenta: Héctor Larrea.
23.30 **NOTICIERO 13**
(Transmitido por cable coaxil).
24 **NOTITRECE**
Segunda edición.
0.15 **LA BOTICA DEL ANGEL**
Hoy: HOMENAJE A RICARDO GÜIRALDES. Programa musical y cómico conducido por Eduardo Bergara Leumann.

SABADO 30

11 **EL CLUB DE HIJITUS**
Programa infantil, conducido por Guillermo Lázzaro y Amalia Scaliter.
12.30 **TELESPAÑA**
Noticiero ibérico. Relata: Braulio Díaz Sal.
13 **NOTICIERO FRANCES**
13.15 **PANORAMA ITALIANO**
13.30 **NOTICIERO 13**
Transmitido por cable coaxil.
14 **SABADOS CIRCULARES DE MANCERA**
(Transmitido por cable coaxil.)
21 **EL FBI EN ACCION**
Hoy: EL INTERMEDIARIO. Serie con Efrem Zimbalist Jr. y Phillip Abbott.
22 **TIA VICENTA**
Programa cómico-musical con Nelly Beltrán, Maurice Jouvet, Lalo Martens, Claudia Lapacó, Karina y otros.
23.30 **ESTO ES TEATRO**
Hoy: LA VOLUNTAD DEL FINADO. Con Darío Vittori, Estella Molly, Margarita Padín, Aldo Bigatti, Silvia Merlino y elenco.

DOMINGO 31

11 **ASTROBOY**
11.30 **LA SUERTE EN EL 13**
Programa local en vivo.
12.30 **ENTRE RIOS HOY**
Programa folklórico local.
13 **JIM WEST**
Hoy: LA NOCHE DEL TERROR ALADO (1ª parte). Serie con Robert Conrad y Ross Martin.
14 **CINE**
Hoy: 1º) QUIERO A ESE HOMBRE, con Cary Grant, y 2º) EL MUNDO DE LOS PAYASOS, con Fernando Reey.
18 **DISNEYLANDIA**
Hoy: LA NUTRIA ADOLESCENTE.
19 **ANTICIPESE AL TIEMPO**
Programa de actualidad local.
19.30 **LA NENA**
Telecomedia con Marilina Ross y elenco.
20 **LA TUERCA**
Programa cómico.
21 **TATO BORES**
Programa cómico con Tato Bores y elenco.
21.30 **NOSOTROS**
Programa local, en vivo.
22 **LA FLAUTA, EL FLAUTIN Y LA NOTA DE HUMOR**
Programa cómico y musical.
23 **NOTICIERO**
Edición deportiva. (Por cable coaxil.)
24 **MATRIMONIOS Y ALGO MAS**
Programa cómico con Elsa Daniel, Gilda Lousek, Atilio Marinelli y elenco.

LUNES, SEPTIEMBRE 1

10 **TELESCUELA PRIMARIA**
10.30 **LOS BEVERLY RICOS**
11 **SIMPLEMENTE MARIA**
11.30 **TIEMPO DE MUJER**
12 **DAR EN EL BLANCO**
12.30 **CITA CON LAS ESTRELLAS**
13 **NOTITRECE**
13.30 **NOTICIERO 13**
14 **UN POBRE HEREDERO**
14.30 **MUCHACHA ITALIANA VIENE A CASARSE**
15 **ESTRELLITA, ESA POBRE CAMPESINA**
15.30 **YO COMPRO A ESTA MUJER**
16 **EL SHOW DE LOS TRES CHIFLADOS**
16.30 **BALABASADAS**

https://argentoteca.blogspot.com

Canal 13 - Santa Fe

17 EL CLUB DE LOS TATINES
18 LA CRUZ DE MARISA CRUCES
18.30 LOS DETECTIVES
19.30 GRAN TELETEATRO POND'S
Teleteatro. (Ver detalles día Viernes.)
20 TELENOCHE
Noticiero relatado por Mónica Mihanovich.
20.30 HOMBRES Y MAQUINAS
Programa deportivo local.
21 ESTADIO 13
22 LA CALDERA DEL DIABLO
22.30 VIAJE A LAS ESTRELLAS
23.30 NOTICIERO 13
(Transmitido por cable coaxil).
24 NOTITRECE
0.15 EL SHOW DE LLOYD BRIDGES

MARTES 2

10 TELESCUELA PRIMARIA
10.30 MUNDO INSOLITO
11 SIMPLEMENTE MARIA
11.30 TIEMPO DE MUJER
12 DAR EN EL BLANCO
12.30 CITA CON LAS ESTRELLAS
13 NOTITRECE
13.30 NOTICIERO 13
14 UN POBRE HEREDERO
14.30 MUCHACHA ITALIANA VIENE A CASARSE
15 ESTRELLITA, ESA POBRE CAMPESINA
15.30 YO COMPRO A ESTA MUJER
16 EL SHOW DE LOS TRES CHIFLADOS
16.30 EL CAPITAN ESCARLATA
17 EL CLUB DE LOS TATINES
Infantil. (Ver detalles día Viernes.)
18 LA CRUZ DE MARISA CRUCES
Teleteatro. (Ver detalles día Viernes.)
18.30 TARZAN
19.30 GRAN TELETEATRO POND'S
Teleteatro. (Ver detalles día Viernes.)
20 TELENOCHE
20.30 MISION IMPOSIBLE
Serie con Greg Morris y Peter Graves.
21.30 EL MUNDO DEL ESPECTACULO
Hoy: DOS NOCHES CON CLEOPATRA (italiana, 1953). Un oficial de la escolta de Cleopatra se introduce en la alcoba de la reina, quien luego de divertirse con él, proyecta eliminarlo. Intérpretes: Sofía Loren, Alberto Sordi y Paul Muller. Presenta: Héctor Larrea.
23.30 NOTICIERO 13
(Transmitido por cable coaxil).
24 NOTITRECE
0.15 WILL SONNET
Serie con Walter Brennan y Dack Rambo.

MIERCOLES 3

10 TELESCUELA PRIMARIA
10.30 DIK VAN DYKE
11 SIMPLEMENTE MARIA
11.30 TIEMPO DE MUJER
12 DAR EN EL BLANCO
12.30 CITA CON LAS ESTRELLAS
13 NOTITRECE
13.30 NOTICIERO 13
14 UN POBRE HEREDERO
14.30 MUCHACHA ITALIANA VIENE A CASARSE
15 ESTRELLITA, ESA POBRE CAMPESINA
15.30 YO COMPRO A ESTA MUJER
16 EL SHOW DE LOS TRES CHIFLADOS
16.30 DIGALO CON MIMICA
Entretenimientos, con Nelly Raymond.
17 EL CLUB DE LOS TATINES
18 LA CRUZ DE MARISA CRUCES
Teleteatro. (Ver detalles día Viernes.)
18.30 HOY LA CULTURA
Conduce Roberto Herbin y colabora Cliri Suárez.
19.30 GRAN TELETEATRO POND'S
Teleteatro. (Ver detalles día Viernes.)
20 TELENOCHE
(Transmisión por cable coaxil).
20.30 EL LINDO Y EL FEO
Telecomedia con Rodolfo Bebán y J. C. Dual.
21 CASINO
★ EN SU NUEVA DIMENSION ★ Hoy: DEBUT DE SANDIE SHAW y WILSON SIMONAL. Además, Roberto Rimoldi Fraga, José Larralde, "La Joven Guardia" y "Las Casino Girls". Presentan: Fernando Dick y Liliana Caldini.
22 ODOL PREGUNTA
(Transmitido por cable coaxil).
22.30 ENTRE LAS SOGAS
(Transmitido por cable coaxil).
23.30 NOTICIERO 13
(Transmitido por cable coaxil).
24 NOTITRECE
0.15 EL SHOW DE LLOYD BRIDGES

JUEVES 4

10 TELESCUELA PRIMARIA
10.30 DON GATO Y SU PANDILLA
11 SIMPLEMENTE MARIA
11.30 TIEMPO DE MUJER
12 DAR EN EL BLANCO
12.30 CITA CON LAS ESTRELLAS
13 NOTITRECE
13.30 NOTICIERO 13
14 UN POBRE HEREDERO
14.30 MUCHACHA ITALIANA VIENE A CASARSE
15 ESTRELLITA, ESA POBRE CAMPESINA
15.30 YO COMPRO A ESTA MUJER
16 EL SHOW DE LOS TRES CHIFLADOS
16.30 CENTINELAS DEL BOSQUE
17 EL CLUB DE LOS TATINES
18 LA CRUZ DE MARISA CRUCES
Teleteatro. (Ver detalles día Viernes.)
18.30 EL CIRCO DE MARRONE
Programa cómico-musical y circense.
19.30 GRAN TELETEATRO POND'S
Teleteatro. (Ver detalles día Viernes.)
20 TELENOCHE
(Transmisión por cable coaxil).
20.30 LA GALERA DE TOPO GIGIO
Programa musical y cómico.
21.30 LA CALDERA DEL DIABLO
Serie con Ryan O'Neil y Barbara Parkins.
22 LA CAMPANA DE CRISTAL
(Transmisión por cable coaxil.)
23.30 NOTICIERO 13
(Transmitido por cable coaxil).
24 NOTITRECE
0.15 LINEA DE BATALLA
Serie bélica documental.

https://argentoteca.blogspot.com

Mañana

8.40 13 DANOS ESTE DIA
Invocación religiosa y lectura de la programación del día.

8.45 13 TELESCUELA TECNICA
REPASO Hoy: 1º) CURSO DE FISICA. Tema: Principio de acción y reacción. Masa. Profesores: Trucco y Nicolás González Iramain; 2º) CURSO DE BIOLOGIA E HIGIENE. Tema: Respiración espacial. Profesoras: señora de Roca y señorita Cartaginese. Secretaria: Carmen Parapar de Olveira. (VER DIA MIERCOLES.)

9.45 13 ENCICLOPEDIA EN TV
Hoy: ACTUA DE ACUERDO A SU EDAD. Serie documental educativa. Narra: Amadeo F. Ottalagano. (Durac. 15'.)

10 13 LA HORA DE LOS PIBES PRESENTA: EL JUEGO DE CANELA
Dibujos de hoy: 1º) FANNY COMPANY ("El calor" y "Chimpancé en el centro espacial"); 2º) DIMENSION CERO ("El vapor negro"); 3º) MANOS MAGICAS ("Trucos con conejos"); 4º) EL CIRCO ("Acrobacia"); 5º) MUNDO DE ADAMS ("La fuerza de gravedad") y 6º) ROBIN HOOD. Programa infantil. Conducción: Canela. Dirección: Pablo Raccioppi. (A las 11: intermedio de HIJITUS.)

10.30 9 MUSICA FOLKLORICA ARGENTINA
Señal de ajuste y grabaciones de música folklórica argentina.

10.45 9 EL MUNDO DE LA CIENCIA
Hoy: EMPAQUE DE LA BANANA. Serie documental. (Durac. 13'.)

11 9 EL SHOW DE ANTEOJITO Y ANTIFAZ
Programa infantil conducido por Julio Vivar. Juegos: "El intríngulis chíngulis del día", "Los esféricos saltarines", "El juego de los albañilitos", "La Felfort Jack Band", "Choque rebote", "La pulseada india", "La gran bolsa de la felicidad infantil" y otros. A fin de mes, sorteo de 24 juguetes. Película: "Canciones de Anteojito y Antifaz". Historietas con los muñecos "Anteojito", "Antifaz", "Ruín", el Servil", "Pata-Atá", "Ratonius Ratus", "Súper Bobo" (interpretado por Néstor D'Alessandro), los indios "Tamboril" (Néstor Rubén Acosta), "Ojos Grandes" (Patricia Scaliter), "Indio Bueno" (Gerardo Samaniego), "Indio Malo" (Mario Gian) y los payasos "Chíngulo y Tríngulo". Además, concursos, entretenimientos, cuentos, números musicales, etc. También actúan: Emilio Cartoy, José Roda, Amalia Scaliter, Gerardo Samaniego (h.) y el ballet infantil de Blanca Benítez. Libro y producción: García Ferré. Dirección: Oscar Bertotto.

11 PEÑAS ESTUDIANTILES
Secciones: "Entrevistas" (Hoy: Asociación Argentina de Secretarias) y "Debate" (Hoy: ¿Por qué trabaja la mujer joven?). Además: intermedios musicales a cargo de Reymond Pillaut; "El Folk Cuatro" y conjuntos de música folklórica argentina. Programa periodístico para la juventud conducido por el Prof. Roberto J. Bonamino. Colabora: Laura Escalada. Escenografía: Jorge Bering. Dirección: Mario Musacchio.

11.10 7 DISCORAMA
Grabaciones, efemérides y lectura de la programación del día. (Este programa y todos los que difunde Canal 7 son retrasmitidos por la ciudad de Chivilcoy.)

11.28 7 REDACCION SIETE
Microinformativo local y extranjero. Relatos: Néstor Fernández Casanovas, Tito Rodini, José Miguel Lloret y Ricardo Baldau (en forma rotativa).

11.30 7 VAMOS A REIR
Hoy: POODLES Y SU FORTUNA, SNUB EN LA FERIA, WINNIE Y SU BARCO y HARRY Y EL DOCUMENTO. Proyección de películas mudas. Dirección de cámaras: Emilio Ariño. (Durac. 25'.)

13 PEPONA
Comedia infantil con la actuación de Lía Barilleau, Elena Goria, Carmen Fernández, David Edery, Keño Bossi, Marily Oliva, Micky Paoletti y Pablo Raineri. Libro: Carlos Serrano.

12 7 DEPOR TV
Hoy: INDEPENDIENTE vs. SAN LORENZO. Trasmisión directa de este encuentro de básquetbol, perteneciente al Campeonato que organiza la Asociación Buenos Aires. Relatos y comentarios: Eduardo Alperín, Oscar Gañete Blasco, Enrique Macaya Márquez, Diego Bonadeo y colaboradores. (En caso de surgir inconvenientes de último momento, el canal emitirá un largometraje.) (VER PAG. 31.)

11 FESTIVAL DEL DIBUJO ANIMADO
Hoy: BIRDMAN, en los capítulos "Birdman contra el demonio veloz"; "La invasión de los sporoides" y "El salvaje y extraño Oeste". La historia de un hombre que, ante la luz solar, adquiere poderes sobrenaturales y que ve peligrar su vida cuando queda en la oscuridad. Serie de dibujos animados. (Durac. 25'.)

13 SUPERSHOW DE LOS TRES CHIFLADOS
Hoy: 1º) LOS TRES CHIFLADOS ("Chiflados a la escocesa"); 2º) EL GORDO Y EL FLACO ("Los golfistas"); 3º) CAPITAN ESCARLATA en "Vuelo a Atlántica" (Escarlata debe luchar contra un grupo de marcianos que intenta destruir las bases espaciales), y 4º) AUTOS LOCOS. Series infantiles. (Durac. 85'.) (A las 13 hs.: Intermedio de HIJITUS.)

12.30 9 LOS GANADORES DE CALIGULA
EDICION ESPECIAL Programa musical en el que se efectúa la competencia final entre aquellos aficionados que hayan resultado vencedores en las emisiones del programa "Gánele a Calígula" de la semana que finaliza. El vencedor se hará acreedor a un premio de $ 100.000. Además, se presentan tres aficionados que vencieran en semanas

https://argentoteca.blogspot.com

anteriores. Conducción: Calígula. Actúan hoy: Dolores de Cicco y otros artistas invitados. Producción: Délfor. Dirección: Manuel Vicente.

11 EL PAQUETE DEL DUO

Programa de entretenimientos conducido por el "Dúo de Dos" (Beto Cabrera y Mario Sánchez), con $ 500.000 en premios. Secciones: "Un paquete de noticias"; "Sorteos mensuales y semanales de artículos para el hogar"; "Traiga usted un paquete original"; "Números circenses"; "¿A quién imita usted?"; "Flashumor de las ventanitas"; "Reportaje a la figura"; "El organito de la suerte"; "Pícolo show"; "El consultorio sentimental" y otros. Además, la actuación de importantes figuras musicales. Secretarias: Lía Foxá, María Elena Milni y Alicia Fabré. Teleguión: Korneta. Escenografía: Jorge Bering. Coordinación: Bravo-Matos. Producción: Jorge Rey. Dirección: Héctor Andrés Flores.

Tarde

13.26 7 REDACCION SIETE

Microinformativo local y extranjero.

13.30 7 SIETE Y MEDIO

Programa periodístico-musical conducido por Héctor Ricardo García, Emilio Ariño, Olga O'Farrel y "El robot Manolo". Secciones:

● ELENCO MUSICAL. Actúan, en forma rotativa, Libertad Leblanc, Nélida Roca, Raúl Lavié, Virginia Luque, Juan Ramón, Hernán Figueroa Reyes, Mario Bustos, Juan D'Arienzo, "Fetiche", Silvia del Río, Rodolfo Zapata, Piero, Cristina Alberó, Vico Berti, "Las Trillizas de Oro", "Los Nocturnos", Coco Díaz, Roberto Rimoldi Fraga, Armando Moreno, Rubén Juárez, Graciela Aldao, Amado Vargas y otros. Asesor musical: Dino Ramos.

● LA ACTUALIDAD EN EL DEPORTE. Reseña de los acontecimientos más sobresalientes de la semana.

● CARIÑO Y SU ESTRELLA. El profesor Mario Pugliese, a través de su consultorio sentimental, trata de unir a dos almas gemelas.

● REDACCION SIETE. Se emitirán microinformativos a las 14.56, 16.26, 17.56, 18.58 y 19.58 horas.

● VISITAS ESPECIALES. Presentación de figuras famosas y de los personajes más importantes de la semana.

Dirección de cámaras: Potín Domínguez y Francisco Guerrero.

9 SÁBADOS DE LA BONDAD

Hoy compiten: ACHON (Asociación Cooperadora Hospital Neuropsiquiátrico) y MISION INDIGENA SALESIANA "CEFERINO NAMUNCURA". Programa de entretenimientos, musical y cómico. Conduce: Héctor Coire. Colabora: Julio Vivar.

ENTRETENIMIENTOS

● LA CARTA DE LA ESPERANZA. Se extrae una carta de entre todas aquellas con pedidos de ayuda y se atiende su caso.

● DESCUBRA LA ESTRELLA. Una personalidad, hábilmente maquillada, debe ser reconocida por dos participantes.

● EL JUEGO DE LOS MATRIMONIOS. Competición entre dos artistas y sus cónyuges.

● EL CASAMENTERO. Cuatro concursantes compiten, mediante un juego de adivinanzas, por ser la pareja ideal de una figura.

● SABADOS DE LA BONDAD REGALA 1.500.000 PESOS. Los participantes cumplen diversas prendas, por un premio de ese monto.

● EL TELEFONO. Un artista debe lograr que otra figura sostenga con él una conversación telefónica de un minuto.

● MESA REDONDA DE LOS NIÑOS. Temas de actualidad debatidos por un panel infantil. Moderador: H. Coire.

● HOY SE IMPROVISA CANTANDO. El artista invitado tendrá que idear una nueva letra a una canción de éxito.

● ¿TE ACORDAS, MARIANO? Evocación musical sobre temas interpretados por la orquesta de Mariano Mores. Presenta: Julián Centeya.

● SHOW COMICO MUSICAL, con la actuación rotativa de Dean Reed, Julia Sandoval, Osvaldo Pacheco, Norman Briski, Hugo del Carril, María Vaner, María Concepción César, Chico Novarro, Marty Cosens, José Antonio, Mariquita Gallegos, Jorge Sobral, Chyocko, Los Golden Boys, Los Brillantes, Enrique Dumas, Jovita Luna, Pepe Miranda, Haydée Padilla ("La Chona"), Nito y Silvia Mores, Claudia, Raúl Gravié, Norma Gloria, el ballet de Víctor Ferrari y otros. Dirección musical: Santos Lipesker. Escenografía: Martha Bugallo. Productores: J. Contreras y Alfredo Gago. Coordinación: Oscar Caporale. Asistentes de producción: Juan José Castro, Jorge Torres, Alejandro Faura y Alberto Catalán. Dirección de cámaras: José Manuel Durán.

13 NOTICIERO 13

La actualidad local y extranjera. Primera edición. Relata: Horacio Galloso. Secciones: COMENTARIOS (Francisco Manrique, Carlos A. Burone y Mariano Montemayor); NOTAS ESPECIALES (Horacio de Dios y Sergio Villarruel); REPORTAJES DE ACTUALIDAD (José Manuel Carrizo y Jacinto Rodríguez Paz); DEPORTES (Ricardo Arias, Juan Carlos Pérez Loizeau, Norberto Longo y Julio Ricardo). Dirección: Héctor Celis.

14 11 CINE DE SUPER ACCION

● PRIMERA SECCION

ESTRENO EN TV

Hoy: LA CARNIVORA (norteamericana). Un diabólico científico sacrifica mujeres para lograr que una planta carnívora le brinde un líquido revitalizante. Circunstancialmente, la policía pone al descubierto su juego, iniciándose una alocada carrera en procura de su detención. Intérpretes: George Colouris, Vera Day, Peter Wain, Joyce Gregg, Joy Webster y Jimmy Vaughan. Dirección: Charles Saunders.

● SEGUNDA SECCION (15.45 horas).

Hoy: EL MONSTRUO ELECTRONICO (norteamericana, 1960). La muerte extraña de un gran artista pone en movimiento a una compañía de seguros. Las ocultas maniobras de los directores de una clínica, donde el fallecido se trataba de una afección nerviosa, lleva a una investigación de desenlace sor-

https://argentoteca.blogspot.com

prendente. Reparto: Jeff Keenan (Rod Cameron), Ruth Vance (Mary Murphy), Dr. Phillip Maxwell (Meredith Edwards), Paul Zakon (Peter Illing), Dr. Hoff (Carl Jaffe) y Laura Maxwell (Kay Callard). Dirección: Montgomery Tully.

13 SABADOS CIRCULARES
Programa periodístico-musical conducido por Nicolás Mancera. Secciones:

- EL SHOW DE LOS IDOLOS, con la actuación de Sandie Shaw, Wilson Simonal, Tita Merello, Lolita Torres, "The Trotters Brothers", Donald, Rocío Durcal, Violeta Rivas, Néstor Fabián, Julio Molina Cabral, Danny Martin, Rosendo Arias, Ricardo Guzmán, "El mochilero", María Helena, Bruna Modigliani, Juan y Juan, "Sexteto Tango", "Los nocheros de Anta", "Las cuatro voces", "Los arroyeños" y otros.
- CICLO DE COMICIDAD, con Gila y Juan Verdaguer.
- LA ARGENTINA NO TERMINA EN LA AVENIDA GENERAL PAZ. Reportajes al país, con los problemas, proyectos, necesidades y progresos de las provincias.
- ESPAÑA AL DIA. Revelaciones y confidencias de artistas argentinos y españoles desde Madrid, por Hugo Ferrer.
- VIAJE CON MANCERA POR EL MUNDO, en la búsqueda de primicias.
- HAZAÑAS ARGENTINAS. Exposición de hechos o personas que se hayan destacado en algún aspecto de la actividad nacional.
- LA CAMARA SORPRESA. Las extrañas y risueñas reacciones de personas filmadas indiscretamente.
- UN MENSAJE OPTIMISTA. Un canto a la vida, simbolizado en personas que han logrado dominar la adversidad.
- ESTADOS UNIDOS INSOLITO. Curiosidades y episodios registrados por Mancera y por el corresponsal en Nueva York, Carlos Bas.
- LA NOTA ESPECTACULAR. Reportaje o filmación a autores de riesgosas aventuras.
- LA FIGURA DE LA SEMANA. Presentación en vivo de quien más se haya destacado a lo largo de los últimos siete días.
- EL DEPORTE POR DENTRO. Los secretos de los deportes más populares del país. Dirección de cámaras: Carmelo Santiago (h.). Dirección musical: Bubby Lavecchia. Asesoría musical: Oscar Sabino. Escenografía: Caldentey-Vede. Iluminación: Héctor Nastasi. (A las 16 y 19.30 horas: Intermedio de HIJITUS.)

15 **2 SEÑAL DE AJUSTE**
Grabaciones y lectura de la programación. (VER DIA MIERCOLES.)

17 **2 EL HOMBRE EN EL ESPACIO**
Hoy: LA HISTORIA DEL HOMBRE A LA LUNA (continuación). Programa periodístico. Producción y conducción: Miguel Ceruse. Dirección de cámaras: César Cavadore.

17.30 **2 CINE DE GUERRA**
Hoy: OKINAWA (norteamericana, 1952). La trágica epopeya vivida por las fuerzas de desembarco norteamericanas, cuando invadieron la isla de Okinawa, tenazmente defendida por los japoneses. Intérpretes: Pat

llegó
ANTIFAZ
la vacuna
ANTIaburrimiento

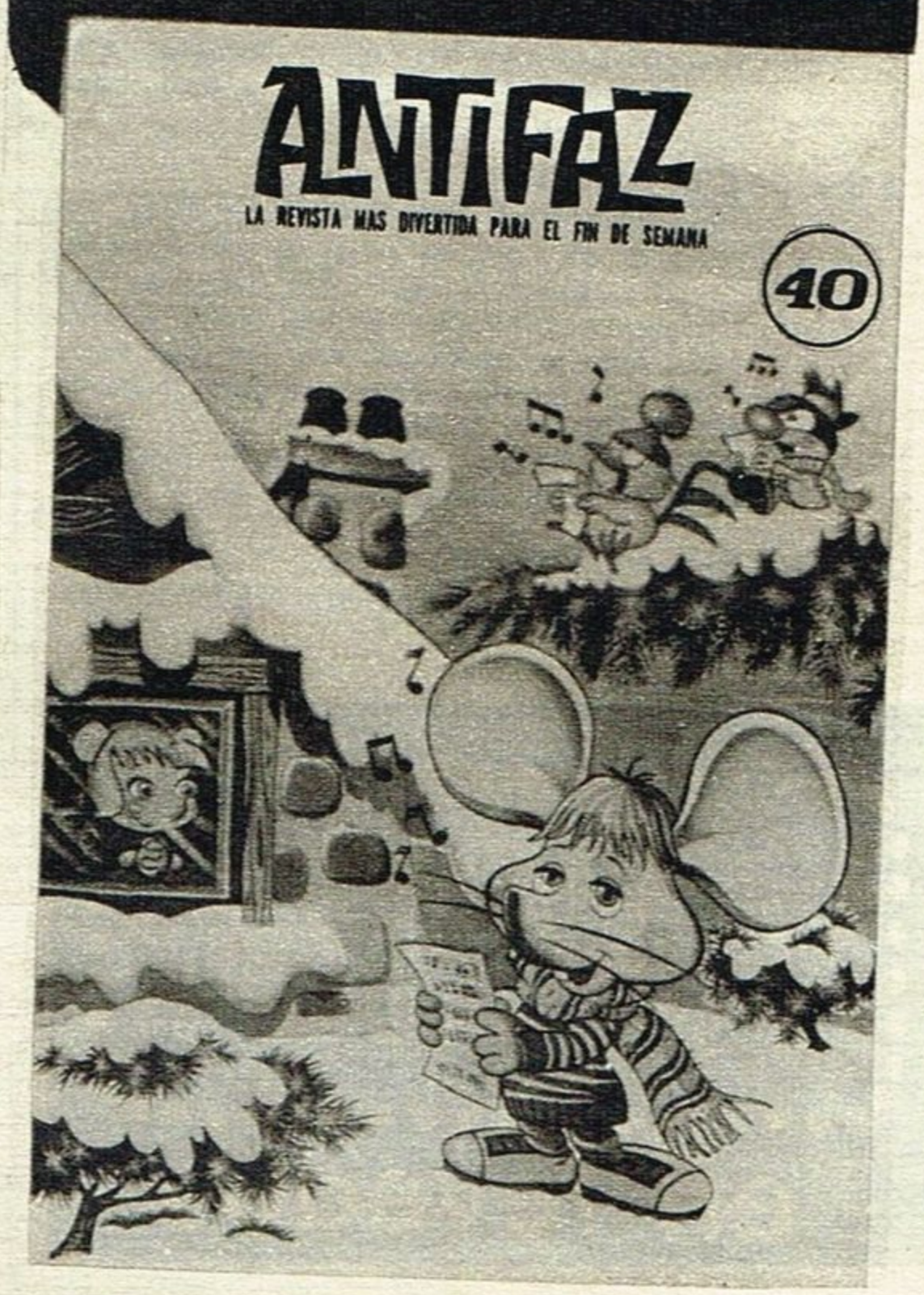

¡Aventuras de Topo Gigio, cuentos, historietas, entretenimientos y mil sorpresas!

Vacúnese en el kiosco más cercano, quincenalmente, los sábados.

LA REVISTA MAS DIVERTIDA PARA EL FIN DE SEMANA

https://argentoteca.blogspot.com

O'Brien, Cameron Mitchell, Richard Denning y Rys Williams. Dirección: Leig Jason. (En castellano.) ☆

11 LA NUEVA GENERACION
Hoy: TODAS LAS CARAS MUERTAS. El teniente Adams se ve precisado a detener a quien fuera su comandante en la guerra de Corea. Su incómoda situación lo lleva a buscar una pronta solución al problema. Artistas invitados: Jack Klugman, Arnold Moss y Susan Cummings. Reparto: Capitán Adams (Leslie Nielsen), Cavelli (John Beradine), Joe Huddleston (John Clarke) y Pete García (Greg Román). (Durac. 55'.)

18.30 11 LADRON SIN DESTINO
Hoy: LA MINIATURA DE RADOMIR. La misión de Mundy es rescatar a la pequeña Maritza Radomir, capturada por agentes orientales para obligar a regresar a su padre, eminente científico que huyó al Oeste. Artista invitada: Ina Balin. Reparto: Alexander Mundy (Robert Wagner) y Noah (Malachi Throne). (Durac. 55'.) ☆

19 2 HONDO
Hoy: HONDO Y LA LINEA PARLANTE. El protagonista trata de evitar el enfrentamiento de un grupo de comanches renegados, que impiden la instalación de una línea telegráfica. Artistas invitados: Pat Conway, Perry López y Donald Woods. Reparto: Hondo (Ralph Taeger), Angie (Kathie Brone), Johnny (Buddy Foster), Richard (Gary Clarke) y Buffalo (Noah Beery). (Durac. 55'.) ☆

19.30 11 NOTICIERO
Relata: Juan C. Rousselot. (VER MIERCOLES.)

19.00 HONDO

20.00 AVENTUREROS DEL MISSISSIPPI

21.00 DE LO NUESTRO, LO MEJOR

Noche

20 2 AVENTUREROS DEL MISSISSIPPI
Hoy: LA CUOTA. Dos suboficiales del ejército reclutan soldados, pero como no consiguen convencer a un número considerable de ciudadanos, resuelven raptar a tres muchachos, entre quienes está un grumete del "Enterprise". Reparto: Holden (Darren McGavin), Madden (Dallas Mitchell) y Sue Parker (Karem Steele). (Durac. 55.) ☆

11 GALANTERIAS
EDICION EXTRA DE "SI LO SABE, CANTE". Concurso para cantantes aficionados. En el mismo se instituyen 20 mil pesos para cada uno de los ganadores de las dos rondas que se realizan. Conducción: Roberto Galán. Secretarias: Gladys Mancini, Graciela Aldao, Dorita Delgado y Celia Jullier. Acompañamiento musical: Carlos Marzán y su conjunto.

21 2 DE LO NUESTRO, LO MEJOR
Hoy: CENIZAS AL VIENTO (argentina, 1942). A través del febril trajinar de un diario, la acción se introduce en la vida de las famosas figuras, o que no lo son, pero que implican noticia, interés. Y es así como se sumerge en la existencia de una célebre actriz, de un popular deportista y del mismo hijo de ldueño de la publicación, empeñado, con sus ímpetus juveniles, en cambiar la tradicional trayectoria del periódico. Reparto: Franca Valenti (Berta Singerman), Daniel (Pedro López Lagar), Eulalia (Olinda Bozán), Rosita (María Duval), El director (Luis Arata), y Marina (Tita Merello). Dirección: Luis Saslavsky. ☆

11 HOLLYWOOD EN CASTELLANO
ESTRENO EN TV Hoy: SU ALTEZA Y EL BOTONES (norteamericana, 1946). La deslumbrante belleza de una princesa atrae al botones de un hotel. Este, en busca de su amor, se embarca en una odisea que le ha de deparar momentos de variados matices. Reparto: Princesa Verónica (Hedy Lamarr), Jimmy Dobson (Robert Walker), Leslie Odell (June Allyson), barón Zoltan Faludi (Carl Esmond), condesa Zoc (Agnes Moorehead) y señor Pufi (Luwig Stossel). Dirección: Richard Torphe.

13 LA NENA
Hoy: LA MAQUINA DEL TIEMPO. Coquito cree que ha llegado el momento de su gran cambio. Aprovecha entonces el día de su cumpleaños y pide, como regalo, una máquina del tiempo, con la que aspira convertirse en hombre adulto. Reparto:
Margarita ..... Marilina Ross
Jerónimo Reyes ..... Osvaldo Miranda
Coquito ..... Joe Rígoli
Doña Julia (Amalia Bernabé), Formoso (Lalo Hartich). Artista invitada: Zulema Katz. Libro: Martino. Escenografía: De Lázzari. Dirección: María Inés Andrés. (A continuación: HIJITUS.)

21.30 7 REDACCION SIETE
Noticiero local y extranjero. Relatores: Fernández Casanovas, Tito Rodini, José Miguel Lloret y Ricardo Baldau (en forma rotativa). Meteorología: Komar.

https://argentoteca.blogspot.com

13 LA REVISTA DE DRINGUE
Sketchs de hoy: "Sinforoso", "Al compás de los recuerdos", "Festicholas" y otros. Programa cómico-musical con la actuación de Dringue Farías, Guido Gorgati, Vicente Rubino, Ruth Durante, Peggy Sol, Esmeralda Roy y Víctor Alex. Coreografía: Pedro Sombra. Dirección musical: Vlady. Libro: Faruk, Mariano Juliá, Alberto O. González, Juan C. Mesa, Renato de la Casa y Fadrín. Dirección integral: Luis Weintraub.

22 7 GRAN TEATRO UNIVERSAL
Hoy: BARRANCA ABAJO, de Florencio Sánchez. Adaptación para TV y puesta en escena: Armando Discépolo. La odisea que vive don Zoilo, un pequeño hacendado de la pampa argentina de principios de siglo, que debe luchar contra su propia familia y enfrentar a una sociedad corrompida por leyes absurdas que trata de despojarlo de sus bienes, llevándolo a tomar una trágica determinación. Reparto:
Don Zoilo ..... Fernando Labat
Doña Dolores ..... Virginia Romay
Prudencia ..... Alicia Bellán
Robustiana (Lía Gavel), Rudecinda (María Maristany), Martiniana (Milagros de la Vega), Aniceto (Julio Gini), Don Juan Luis (Enzo Bai), Comisario (Claudio Martino), Botaro (Juan Carlos Paniceri), sargento Martín (Rolando Chaves). Escenografía y vestuario: Alvaro Durañona y Vedia. Producción ejecutiva: José María Frá. Producción integral: Moller. Dirección Juan Manuel Fontanals.

9 CINCO PISOS EN LAS NUBES
Sketchs de hoy: "Cándido Pérez" (con Juan Carlos Thorry y Julia Sandoval), "Vida íntima de un hippie" (David Tonelli, Beto Gianola y Menchu Quesada), "Beatriz y Atilio en pleno idilio" (Beatriz Taibo, Atilio Marinelli y Menchu Quesada). "Todo es amor" (Eduardo Rudy e Iris Láinez), "Te adoro, Pepe" (Ana María Campoy, José Cibrián y Olga Vilmar), "Los porteros" (Dorita Acosta y Mario Sapag), "Pichuca y yo" (Orlando Marconi, Susana Freyre y Pepito Cibrián), "El hombre que volvió del injerto" y otros. Libro: Horacio Meyrialle, Gius y Abel Santa Cruz. Producción: Meyrialle. Dirección: Alejandro Doria. (Este programa puede comenzar más tarde, según la duración de "Sábados de la bondad".)

22.30 2 LOS MONSTRUOS SAGRADOS DEL CINE
Hoy: LOS HERMANOS RICO (norteamericana, 1957). El jefe de una banda se enemista con tres hermanos bajo su mando. Mata a dos de ellos, quedando a merced del restante, quien busca vengar a los suyos. Intérpretes: Richard Conte, Dianne Foster y Kathryn Grant. Dirección: Phil Karlson. ☆

13 MISION IMPOSIBLE
Hoy: EL PROYECTIL (2ª parte). Siguiendo con su plan, los agentes de "Misión" se introducen en el laboratorio donde se está construyendo el proyectil, e intentan rescatar al científico y su esposa. Artistas invitados: David Sheiner, Lee Meriwether, Milton Selzar y George Fisher. Reparto: Pheps (Peter Graves), Barney (Greg Morris), Roling Hand (Martin Landau), Cinnamon (Barbara Bain) y Willy (Peter Lupus). (El fondo musical pertenece al argentino Lalo Schifrin.) (Dur.: 55'.)

23 11 EL REPORTER "ESSO"
La actualidad nacional y mundial. Relatan rotativamente: A. Repetto y Jorge Vaccari. (VER DIA MIERCOLES.)

23.15 11 EL SHOW DE LOS SABADOS
Programa musical con la actuación rotativa de Rita Pavone, Ornella Vanoni, Mina, Milva, Bobby Solo, Claudio Villa, Iva Zanicchi, Adriano Celentano, Pino Donaggio, Alberto Luppo, Lucio Dalla, Gianni Morandi, Pepino de Capri y otros. Producción: R.A.I. (Radio Televisión Italiana).

23.30 7 REDACCION SIETE
Noticiero local y extranjero. Relatores: Fernández Casanovas, Tito Rodini, José Miguel Lloret y Ricardo Baldau (en forma rotativa). Meteorología: Komar.

9 LA MISA DE LOS ARTISTAS
Misa y sermón transmitida directamente desde los estudios del canal.

13 NOTICIERO 13
La actualidad nacional y extranjera. (VER DIA MIERCOLES.)

24 2 TRASNOCHES DEL DOS
Hoy: EL CAPITAN BLAKE (norteamericana, 1950). El almirantazgo inglés se opone a la férrea disciplina que un comandante impone en su navío. Pero un hecho protagonizado por éste cambia la situación. Intérpretes: Rhys Williams, Ron Raudell, Valentine Perkins y Doris Lloyd. Dirección: Lew Landers. (En castellano.) ☆

13 TRASNOCHE EN CASTELLANO
Hoy: LA FURIA OCULTA (norteamericana, 1950). Un abogado, obsesionado por vengarse de un antiguo enemigo, fragua en su contra una falsa acusación de bigamia. Reparto: Ellen (Claudette Colbert). David (Robert Ryan), tía Clara (Jane Cowl), Eric Lowell (Paul Kelly), Pearl (Doris Dudley) y Kent (Phillip Ober). Dirección: Mel Ferrer. ☆

0.15 9 EXITOS EN SERIE
Proyección de un capítulo de alguna de estas cuatro series: "Maverick", "Cheyenne", "Mi marciano favorito" o "El show de Dick Van Dyke". (El episodio es elegido a último momento y el comienzo de la emisión depende del horario de finalización del programa anterior.)

11 SIGLO XX
Hoy: LA AGONIA DE AUSTRIA. El apaderamiento de esta nación constituyó el paso inicial dado por Hitler para la posterior dominación de Europa. La ocupación, a pesar de haber sido efectuada pacíficamente, puso en estado de alerta a los líderes políticos europeos sobre el peligro que constituía el Tercer Reich. Serie documental. (Durac.: 25'.) ☆

0.45 11 PALABRAS DE VIDA
Temas bíblicos.

1.15 9 LA VOZ DEL CONCILIO
Programa periodístico-cultural. (VER DIA MIERCOLES.)

1.30 13 UN MOMENTO DE MEDITACION
Charlas espirituales.

https://argentoteca.blogspot.com

Mañana

8.30 AUTOMOVILISMO
Hoy: TURISMO ANEXO "J", en el Autódromo Municipal de la Ciudad de Buenos Aires. (Existe la posibilidad de que un canal televise directamente esta competencia.)

8.40 13 DANOS ESTE DIA
Invocación religiosa y lectura de la programación del día.

8.45 13 TELESCUELA TECNICA
TECNICA DEL AUTOMOVIL. Tema de hoy: La transmisión y sus problemas. Profesores: Juan Kleinjan y Joaquín Gianuzzi. Secretaria: Carmen Parapar de Olveira. (VER DIA MIERCOLES.)

9.45 13 ENCICLOPEDIA EN TV
Hoy: VIDA EN UNA COLONIA ESQUIMAL. Serie documental educativa. Narra: Amadeo F. Ottalagano. (Durac.: 15'.)

10 7 DISCORAMA
Grabaciones, efemérides y lectura de la programación del día. (Este programa y todos los que difunde Canal 7 son retransmitidos por la ciudad de Chivilcoy.)

11 EL DIA DEL SEÑOR
Misa y sermón dominical a cargo del reverendo padre José A. Sojo (jesuita).

13 EL EVANGELIO Y LA ACTUALIDAD
Hoy: LA FE; TELESCOPIO DE LA RAZON. Charlas espirituales a cargo del Rvdo. Padre Héctor Osvaldo Oglietti. Dirección: Pablo Racciopi.

10.15 9 MUSICA FOLKLORICA ARGENTINA
Señal de ajuste y grabaciones de música folklórica argentina.

10.30 7 LA SANTA MISA
El Santo Sacrificio de la Misa, oficiada por el Rvdo. Padre Berg, en directo desde los estudios del canal.

9 BUENOS DIAS, BUENOS AIRES
Programa periodístico en el que se muestran aspectos culturales, económicos y deportivos de Campana, Baradero, Zárate, Lanús y otras localidades de la provincia de Buenos Aires. Conducción: Lidia Suárez y Jorge Canel. Filmaciones: L. Farrás. Producción: Tony Moya. Dirección: Ramón Bouzada.

13 PANORAMA ITALIANO
La actualidad italiana filmada por la RAI.

10.45 11 LA VOZ DE LAS UNIVERSIDADES
Tema de hoy: INVESTIGADORES, INSTITUTOS y CENTROS DE INVESTIGACION. Invitados: Dr. Bernardo Houssay, Dr. César Bergadá (Serv. de Endocrinología del Htal. de Niños) y Dr. Sergio Archangelsky (Rep. del Museo de Ciencias Naturales de la Universidad de La Plata). Programa de divulgación cultural, conducido por Arturo González Oliva. Producción: Jorge Rey.

13 TELESPAÑA
Notas filmadas sobre la actualidad española y acerca de la labor desarrollada por las instituciones de la misma nacionalidad en nuestro país. Conducción: Braulio Díaz Sal.

11 9 EL CLUB DE POPEYE
Serie de dibujos animados.

11 CONCIERTO DEL DOMINGO
Hoy actúa: ORQUESTA SINFONICA DE BOSTON. Interpreta: "Las travesuras de Thill", de Richard Strauss. Dirige: Charles Munch.

13 EL CLUB DE HIJITUS
Programa infantil con concursos, entretenimientos, sorteos y regalos para los niños, conducido por Guillermo Lázzaro y Amalia Scaliter. Intervienen: Los muñecos "Hijitus", "Profesor Neurus", "La bruja Cachavacha" y "Larguirucho". Personajes: "El hada Patricia" (Patricia Scaliter), "Puchi" (Amalia Scaliter), "Gorrión" (Gerardo Samaniego), "Chico rico" (Mateo Giarusso), "Manuelo y la Bruja" (Néstor D'Alessandro), "Manuelito" (Emilio Cartoy), "Gran Firulete" (Gerardo Samaniego), "Cañito" (G. Samaniego), y la actuación especial de CARLOS SCAZZIOTTA, acompañado por la perrita Violeta. Concursos: HOMBRES EN LA LUNA, CONCURSO DE LOS $ 100.000, EL CHICO BUSCADO, LOS ESCUDOS DE FUTBOL y LOS BUZONAUTAS. Además, "Las rencillas de Neurus y Cachavacha" y "La serenata de Chuculita y Chuculata". Dentro del programa (a las 12): HIJITUS (versión completa de la tira semanal creada por García Ferré. Coreografía: Blanca Benítez. Libro y producción: G. Ferré. Dirección: Pedro Pablo Bilán.

11.30 7 LOS SUEÑOS DE SIMONETTE
Programa musical con la actuación de Simonette, Los Arroyeños, Víctor Heredia e invitados especiales. Dirección musical y vocal: Buddy McCluskey. Producción: René Aure. Dirección: Juan Manuel Fontanals.

9 DOMINGOS DE MI CIUDAD
Programa periodístico, deportivo, cómico y musical. Conduce: Orlando Marconi. Secciones:
- EL CAPITAN PILUSO Y COQUITO. Entretenimiento infantil con Alberto Olmedo, Humberto Ortiz y elenco.
- DON BERTO. Con Pepe Soriano.
- LA MESA DEL FUTBOL. Comentarios en solfa, antes y después de los partidos. Con E. Bianco (San Lorenzo), J. Porcel (Racing), J. Portales (River), A. Irizar (Independiente y Real Madrid), J. de Grazia (Boca Juniors), A. G. Grau (Vélez) y C. Carella (equipos chicos).
- LA FAMILIA DE DOMINGO. El fin de semana de un hogar porteño. Reparto: Domingo (Ernesto Bianco), Herminia (Diana Maggi), don Berto (Pepe Soriano), Quique (Quique Ruiz), Julito (Julio de Grazia) y Pocha (María Rosa Fugazot).
- POESIA PORTEÑA. Poemas de tema ciudadano en la voz de Jorge Salcedo.
- LOS DESASTRES DE LA SEMANA. Los programas del canal, comentados humorísticamente por Alberto Olmedo.
- TANGOS PARA EL MEDIODIA DEL DOMINGO. Interpretado por Jorge Sobral, A. García Grau, el cuarteto Grela-Federico y la orquesta de Leo Lipesker.
- HISTORIAS INQUIETANTES. Hoy: "Tu nombre en el cielo", de Gerardo Galván. Se ha cometido un asesinato en la ciudad. Tres personas están en juego: una mujer, a quien se acusa del hecho, y dos hombres. Uno de éstos se prepara a precipitarse con un avión sobre la casa donde se hallan los

https://argentoteca.blogspot.com

otros dos. Reparto: Marta (Irma Roy), Héctor (Ignacio Quirós), César (Jorge Rivera López) y elenco. Asistente de dirección: Carlos Taboada. Escenografía: Rubén Greco. Dirección de cámaras: Alejandro Doria. Las incidencias de este teleteatro se intercalan a lo largo del programa. Quienes lo relaten ordenadamente participarán en el sorteo de un automóvil.

● ADIVINE EL PENSAMIENTO. Cuatro espectadores deberán adivinar el pensamiento de dos personalidades invitadas al show.

● EL PROMOCIONISTA - DR. G. G. Un típico personaje animado por Jorge Porcel.

● LA PRENDA DE EXTERIORES. En un barrio cualquiera de la ciudad debe cumplirse insólita prenda. Conduce O. Papaleo.

● DOMINGOS DE MI CIUDAD INFORMA AL MINUTO. La actualidad deportiva a cargo del equipo periodístico.

● GANE UN AUTOMOVIL. Los participantes se someten a diversas prendas ("los mentirosos", "el balero", "las risas", "el ovillo", "el silbido", "las declaraciones de amor", "los payadores", etc.). Los televidentes de toda la ciudad pueden competir cumpliendo las pruebas en una "Camioneta de la suerte", que aparece en cualquier barrio, previo aviso del conductor del programa.

● EL GRAN REPECHAJE DE LA SUERTE. Sorteo final, con un automóvil como premio, del que participan quienes cumplieron las pruebas encomendadas y no hayan ganado un automóvil. Libro: "Capuchino". Coordinación general: Enrique Rodríguez Reyes. Asistentes de dirección: Roberto López y Carlos Taboada. Dirección de exteriores: Ramón Bouzadas. Dirección de cámaras: José Manuel Durán.

11.45 (11) **HOMBRES TRABAJANDO**
Hoy: 23º CONGRESO DE LA SOCIEDAD INTERNACIONAL DE CIRUGIA. El mismo se llevará a cabo en Buenos Aires a fines del mes entrante. Para hablar del tema han sido invitados los Dres. Emilio E. Tala, Diego Zavaleta, José María Mainetti, presidente y miembros del comité organizador. Programa periodístico conducido por José Rodríguez Pendás.

12 (11) **SUPER AGENTE 86**
Hoy: ¡QUE MUERTO MAS VIVO! Los archivos de Control son continuamente saqueados por agentes de Kaos. Los agentes 86 y 99 son comisionados para investigar a fondo el problema. Reparto: Smart "Super Agente 86" (Don Adams), Agente 99 (Barbara Feldon) y el jefe (Edward Platt). (Durac. 25'.)

12.30 (7) **DEPOR TV**
Transmisión directa de un encuentro de Reserva, correspondiente al campeonato de Reclasificación de 1ª "A", organizado por la AFA. Relatos y comentarios: Oscar Gañete Blasco, Enrique Macaya Márquez, Diego Bonadeo y colaboradores. Dirección de cámara: Guillermo Franco. (En caso de suspenderse, el canal emitirá una programación de emergencia.)

(11) **DOMINGOS 69**
Programa musical y cómico conducido por Eddie Pequenino. Actúan: Orquesta de Osvaldo Pugliese, con sus cantores Abel Córdoba y G. Miguens; Conjunto Atilio Stampone; Carmen Guzmán y "Los Andariegos". En la parte humorística se realizan los siguientes sketchs: "Redacción 69", "El porfiado", "Escena uno", "Los ancianitos", Rafael Remedia", "El intérprete", "El profesor Fidelius", "Mujeres", "Romances", "Marcelino", "Manolo", "Las chusmas" y "El chanta". En secuencias especiales: "Don Bildigerno", con Fernando Ochoa, acompañado por los guitarristas Walter Romero y Víctor Olivera; y "Minguito Tinguitella", con Juan Carlos Altavista bajo libro de Juan Carlos Chiappe. Elenco: Fidel Pintos, Jorge Luz, J. C. Altavista, Miguel Ligero, "Dúo de Dos" (Beto Cabrera y Mario Sánchez), Rodolfo Crespi, Juan Carlos De Seta, Nelly Prince, Ulises Dumont, Marcos Zúcker, Vicente Larrusa, Tita Gutiérrez, Vicente Quintana "Charola", Inés Herrera y Anita Valverde. Libro: Miguel Coronato Paz. Además, Roberto Maidana comentando la actualidad deportiva. Escenografía: Jorge Romanó. Producción: Ricardo Jurado. Dirección: Héctor A. Flores.

12.58 (13) **NOTICIERO 13**
Microinformativo. Relata: Horacio Galloso.

Tarde

13 (13) **FERIA FIESTA DE LA ALEGRIA**
Programa de entretenimientos conducido por Guillermo Brizuela Méndez, Colomba y Laura Escalada. Secciones:

● LOS CAMPANELLI. La historia de una familia porteña durante el transcurso de un mediodía dominical. Actúan: Adolfo Lin-

https://argentoteca.blogspot.com

vel, Menchu Quesada, Dorita Burgos, Alberto Anchart (h), Santiago Bal, Gloria Montes, Tino Pascali, Osvaldo Canónico, María Cristina Láurenz, Edda Díaz, Carlos Scazziotta, Zulma Grey, Claudio García Satur, Liliana Caldini, Tito Mendoza y elenco. Libro: Juan Carlos Mesa, Luis Basurto y Oscar Viale.

● CONCURSOS MUSICALES. "Gran Festival de la Canción 1 y 2", "Recordando", "El tango busca su voz", "La voz de los barrios" y "Melodías del ayer". Conducción: Jorge Beillard. Libro: Santos Hernando. Los ganadores de los certámenes participarán en el sorteo del automóvil 0 km.

● CITAS FELICES. Cada 15 minutos se darán citas a los televidentes y los que cumplan con las condiciones participarán del sorteo del automóvil.

● GRAN FERIA FIESTA EN UN CLUB. Transmisión de un bailable desde una institución popular.

● FLASHES COMICOS, con Juan Carlos Calabró y Alfredo Barbieri.

● FLASHES MUSICALES, a cargo de Roberto Goyeneche, Elio Roca, Daniel Riolobos, Pablo Danielo, Silvia del Río, Danny Martin y Melina de Capri.

● DESQUITE DEL AUTOMOVIL. Los ganadores de los diversos concursos musicales y los televidentes "felizmente" citados participan en el sorteo de un automóvil 0 km.

● NOTICIERO 13. Se emitirán microinformativos a las 14, 15, 16, 17, 18 y 19 horas. Relatos: Horacio Galloso.

Dirección musical: Oscar Sabino. Coordinación: Ricardo Peña, Oscar Sacco (h.) y Roberto Fontana. Libro y producción: Oscar Sacco. Dirección: Eduardo J. Riva.

14.26 7 **REDACCION SIETE**
Microinformativo local y extranjero.

14.30 7 **DEPOR TV**

ESPECIAL | Hoy: SELECCION ARGENTINA VS. SELECCION DE PERU. Transmisión directa. Relatos y comentarios: Oscar G. Blasco, Enrique Macaya Márquez y D. Bonadeo. (En caso de surgir cualquier inconveniente de último momento, el canal emitirá CINE ARGENTINO, y a las 16: LOS GRANDES DE HOLLYWOOD. (VER DETALLES AL PIE DE PAGINA.)

15 2 **SEÑAL DE AJUSTE**
Grabaciones y lectura de la programación. (VER DIA MIERCOLES.)

15.30 11 **MATINEE DE HOLLYWOOD EN CASTELLANO**
Hoy: CUARENTA Y NUEVE HOMBRES (norteamericana, 1953). Un experto investigador es comisionado por el servicio de contraespionaje americano para que investigue la procedencia de elementos radiactivos que han ingresado al país, temiéndose que se trate de una parte de un audaz plan de sabotaje. Intérpretes: John Ireland, Richard Denning, Suzanne Dalbert y Robert Foulk. Dirección: Fred Sears. ☆

17 2 **DE LA MANO CON EL DOS**
Programa didáctico infantil, donde se realizan torneos de destreza y un certamen de preguntas y respuestas entre alumnos de escuelas invitadas. Además, la participación de

14.30 7 DEPOR TV

ARGENTINA Vs. PERU

UN cotejo verdaderamente trascendental, para decidir la suerte del conjunto que estará presente en el próximo certamen mundial de México, será el que sostendrán esta tarde las escuadras nacionales de Argentina y Perú. El cotejo, que veremos "en vivo", directamente desde la cancha de Boca Juniors, servirá de revancha para otro disputado recientemente en Lima, y que terminara con la victoria de los peruanos, por un gol a cero. Los relatos y comentarios de este atrayente encuentro internacional estarán a cargo de Oscar Gañete Blasco, Diego Bonadeo y colaboradores.

https://argentoteca.blogspot.com

los payasos: "Tony", "Pucho", "Pelusita", "Carlucho" y "Francucho". El mago Mahatma Gunm, el muñeco Cañete, "El hombre sin rostro", Chico Longo, Juancho y su elenco de teatro para niños y la actuación especial de Alí Bargach. Conducción: Miguel Reguero. Producción: Carlos Berbén. Dirección: César Cavadore.

11 DANIEL BOONE
La guerra entre los ingleses y franceses durante el siglo XVIII solivianta a las comunidades indígenas del este americano. En medio de ambos bandos vive sus aventuras un singular cazador que sienta sus reales en la región más castigada por la lucha. Reparto: Daniel Boone (Fess Parker), Minog (Ed Ames), Rebbeca (Patricia Blair), Gemina (Verónica Cartwright), Israel (Darby Hinton) y Cincinatti (D. Mc Kenton). (Durac. 55'.)

17.26 7 REDACCION SIETE
Microinformativo local y extranjero.

17.30 2 EL TUNEL DEL TIEMPO
Mientras se perfeccionan los procedimientos que permitan viajar a través del tiempo, dos científicos son lanzados a la dimensión espacio-temporal, viviendo apasionantes aventuras en el pasado y en el futuro. Mientras tanto, sus compañeros estudian las técnicas que permitan volverlos al presente. Reparto: Tony (James Darren), Douglas (Robert Colbert), Swain (John Zaremba), Kirt (With Bissel) Ann (Lee Mariwether). (Durac. 55'.)

7 UNA COPA CON LOS ABALOS
Hoy: HOMENAJE A FERNANDO OCHOA. Se le entregará la "Orden del Bombo Legüero", por su destacada actuación dentro de nuestra música autóctona. Programa musical con la actuación de los Hermanos Abalos, Pato y Choche Márquez Urquiza, Silvia Aguerrie, Osmar Alvarez y figuras invitadas.

18 11 LUCHAR O MORIR
Hoy: SALVANDO AL RINOCERONTE. La persecución de que son objeto estos animales llevó a un grupo de hombres a capturar y separar a un reducido número para preservarlos de la extinción. Programa documental. (Durac. 25'.)

18.30 2 COWBOY EN AFRICA
Hoy: EL MAÑANA SOBRE EL VIENTO. Una joven maestra norteamericana es enviada a Africa para enseñar a los pequeños indígenas. Al obtener resistencia de parte de los caciques, acude a Sinclair para que la ayude en su empresa. Artista invitada: Cecily Tyson. Reparto: Jim Sinclair (Chuck Connors), John Henry (Tom Nardini), comandante Hayes (Ronald Howard), Samson (Gerald Edwards) y Albert (Harvey Jason). (Durac. 55'.) ☆

7 MANUEL DE SABATINI PRESENTA
Hoy: Y VAS, QUE ARDES, de Francisco Ramos de Castro y Manuel L. Marín. A un bombero muy honesto y trabajador lo acusan falsamente de haber cometido un crimen. Una dama que conoce las virtudes de éste vive momentos de hondo dramatismo tratando de demostrar a la justicia la ilegitimidad de la acusación. Reparto:
Iluminado ..... Manuel de Sabatini
Doña Andrea ..... Pepita Martín
Rosita ..... Alejandra Da Passano
Antonio (Ronaldo Vera), Don Félix (Alfonso Stella), Don Arturo (Marcial Manen), Cecilia (Stella Alvarez), Ventura (Gastón Mili), Manolo (Hugo Astar), Juliana (Maruja Más), Doña Angeles (Nora Samso), Fileto (Rodolfo Onetto). Producción y puesta en en escena: Manuel de Sabatini. Coordinador: Manuel Cascabello. Escenografía: A. Fumagalli. Dirección: Potín Domínguez.

11 BONANZA
Hoy: EL CIELO ARDIENTE. Un domador y su esposa india llegan a La Ponderosa para trabajar, pero un vecino que odia a los nativos planea levantar a todo el pueblo para expulsarlos. Artistas invitados: Dawn Wells, Michael Murphy y Bobby Riha. Reparto: Joe (Michael Landon), Candy (David Canary), Ben (Lorne Greene) y Hoss (Dan Blocker). (Durac. 55'.)

19.30 2 POP NEWS
Programa musical con la actuación de Apolo XI, Trocha Angosta, Soul Trío y Fernando Aragón. Producción y conducción: Germán Klein. Dirección: Eduardo Schlotmann.

11 NOTICIERO
Relata: Juan Carlos Rousselot. (VER DIA MIERCOLES.)

13 DISNEYLANDIA
Hoy: BRAVO KELLY (3ª parte). Kelly enfrenta su destino para aprender a querer y ayudar a su nuevo amo, que no sólo es extraño sino que también es ciego. Reparto: Danny Richards (Billy Corcoran), Paul Durán (J. A. Canon) y Matt Howall (Bean Bridges).

18.30 COWBOY EN AFRICA

19.30 POP NEWS

20.30 BRONCO

https://argentoteca.blogspot.com

Serie presentada por Walt Disney. (Durac.: 55'.)

Noche

20 **7** REDACCION SIETE

Noticiero local y extranjero. Relatos: Néstor Fernández Casanovas, Tito Rodini, José Miguel Lloret y Ricardo Baldau (en forma rotativa). Además: Deportes con el equipo de "Depor TV".

11 REINO SALVAJE

Hoy: LEONES Y COCODRILOS. Las zonas selváticas y pantanosas los erigen, respectivamente, en "reyes". En un detallado enfoque se podrán apreciar los hechos salientes de sus vidas y costumbres. Serie documental presentada e interpretada por Marlin Perkins y Jim Fowler. (Durac.: 55'.)

20.30 **2** BRONCO

Los caminos del oeste son transitados por un hábil y valiente tirador, en la tenaz búsqueda de aquellos que violan la ley para enfrentarlos con decisión y bravura. Serie, con Ty Hardin. (Durac. 55'.)

7 DEPOR TV

Hoy: SELECCION ARGENTINA vs. SELECCION PERUANA. Video tape del encuentro disputado esta tarde. Relatos y comentarios: Oscar Gañete Blasco, E. Macaya Mrquez, Diego Bonadeo y colaboradores. Dirección de cámaras: Guillermo Franco. (De no emitirse, el canal televisará un partido del Torneo de Reclasificación de 1ª división, que se disputó ayer.)

13 MATRIMONIOS... Y ALGO MAS

Sketchs: "El pop y la mersa", "El jingle", "Fernando Boncha", "Relaciones públicas", "El langa", "El nuevo argentino" y otros. Programa cómico con Elsa Daniel, Fernando Siro, Gilda Lousek, Marcela López Rey, Enzo Viena, Juan Carlos Dual, Olga Zubarry, Ovidio Fuentes, José Luis Mazza, Oscar Casco, Emma Bernal, Rodolfo Ranni, Elena Cruz, Hugo Caprera, Víctor Fassari, Aída Luz, Alí Bargach. Libro: Hugo Moser. Dirección: Alberto Rinaldi.

21 **11** TATO SIEMPRE EN DOMINGO

Programa cómico donde se satiriza la actualidad nacional y mundial. En el mismo actúa Tato Bores, secundado por Rodolfo Crespi, Raúl Ricutti, Venancio Riggio, Lola de Crespi, Federico Manuel Peralta Ramos y Takayama. En la locución comercial: Adriana Hope y Guillermo Cervantes Luro. Canciones: Jorge de la Vega. Arreglos musicales: Roberto "Camaleón" Rodríguez. Libro: César Bruto (Carlos Warnes). Escenografía: Jorge Bering. Dirección: Jorge Heymann.

21.30 **2** JOYAS DEL CINE EN CASTELLANO

Hoy: PAGINA NEGRA (norteamericana, 1955). Un periodista asesina involuntariamente a su esposa. Un empleado suyo descubre el crimen, y, ante la posible captura, opta por huir, iniciando peligrosas aventuras. Reparto: Steve McCleary (John

21.30 **9** DOMINGOS DE TEATRO COMICO

EL TROVADOR DE POMPEYA

EN un típico conventillo vive "Laguna", poeta y "guapo", enamorado perdidamente de Rosaura, quien, a su vez, ama a Mariano. Los acontecimientos se precipitan cuando hace su aparición Ciriaco, un infame sujeto que, habiendo estado ligado años atrás a Rosaura, retorna para llevársela consigo. Es entonces cuando "Laguna", en un acto de renunciamiento, planea matar a Ciriaco para salvar la felicidad de Mariano y Rosaura. La obra también muestra las risueñas andanzas del "guapo" Piolín, junto con sus guardaespaldas. Reparto: "Laguna" (Javier Portales); Ciriaco (Adolfo García Grau); "Guapo" Piolín (Alberto Olmedo); Rosaura (Dorys del Valle); Palmira (Elena Lucena); "Leche fría" (Alberto Irizar); Mariano (César Bertrand); Baldomera (Carmen Morales); "Mula" (Tristán Díaz Ocampo); "Empanada" (Julio de Grazia); "Perejil" (Romualdo Quiroga); "Garrafa" (Semillita); pebeta (María R. Fugazot) y "Comadreja" (Luis Capdevila). Autor: Alberto Novión. Adaptación: Capuchino. Dirección: Nicolás del Boca.

https://argentoteca.blogspot.com

Derek), Mark Chapman (Broderick Crawford), Julie Allison (Donna Reed), Charlotte Grant (Rosemary Decamp), Biddle (Henry Morgan) y Charlie Barnes (Henry O'Neill). Dirección: Phil Karlson. ☆

9 DOMINGOS DE TEATRO COMICO

Hoy: EL TROVADOR DE POMPEYA, de Alberto Novión. Completan el reparto: Doña Filomena (Nya Quesada), Micaela (Gladys Luque) y "Chingolo" (Osvaldo del Castro). Presenta: Alberto Olmedo. (El horario de iniciación de este programa depende de aquél en que finalice DOMINGOS DE MI CIUDAD.) (VER MAS DETALLES EN LA PAGINA 70.)

11 CINE DOBLADO AL CASTELLANO

ESTRENO EN TV Hoy: LA GALERA DEL DIABLO (norteamericana, 1949). La policía buscaba una organización que robaba en los barcos. Para poner fin a sus andanzas, un arriesgado detective no vacila en mezclarse con los delincuentes, con los que vivirá emocionantes aventuras. Intérpretes: Warner Baxter, Mary Beth Hughes, Mike Mazurki y Peggy Converse. Dirección: Seymour Friedman.

13 ESTO ES TEATRO

Hoy: UN CUARTO DE GALLINA, de J. Dicenta y A. Paso (h.). Adaptación para TV: G. Paso. El marido de una joven y bonita mujer, procurando desligarse de su amante, sale de vacaciones, dejando en su casa a un amigo al que entrega cierta cantidad de dinero para que arregle sus problemas. El sujeto, de alma bohemia y poco afecto a las obligaciones, utiliza el dinero para solucionar sus deudas y complica aún más la situación. Reparto:

Cordero ..... Darío Vittori
Trinidad ..... Teresa Blasco
Inocente ..... Pepe Díaz Lastra
Luis ..... Raúl Aubel
Pepita (Mónica Grey), Angeles (Gloria Leyland), Cruz (Lili Vicet), Pascuala (Elsa Evans), Niñera (Sina Malden), Gallina (Zelmar Gueñol), Pérez (Eduardo Muñoz), Vigilante (Horacio di Paolo) y Juez (Germán Yáñez). Dirección: Edgardo Borda.

22.26 7 REDACCION SIETE

Microinformativo local y extranjero.

22.30 7 JOVENES CONCERTISTAS

Presentación de noveles intérpretes de música clásica. Conducción: Emilio Ariño. Producción: Osvaldo Parrondo. Asistente de producción: Rubén Costa. Dirección: Juan Manuel Fontanals.

23 2 CINE NOCTURNO

Hoy: LA MENTIRA MALDITA (norteamericana, 1958). Un periodista trata de que su hermana, a la que ama entrañablemente, no se case con un músico. Para impedir el idilio trama una intriga en torno de éste y se vale de un periódico para hundirlo en el descrédito. Reparto: J. J. Hunsecker (Burt Lancaster), Sidney Falco (Tony Curtis), Susan Hunsecker (Susan Harrison), Steve Dallas (Marty Milner), Rita (Barbara Nichols) y Sally (Jeff Donnell). Dirección: Alexander Mackendrick. ☆

11 EL REPORTER "ESSO"

La actualidad nacional y mundial. Relatan rotativamente: A. Repetto y Jorge Vaccari. (VER DIA MIERCOLES.)

13 NOTICIERO 13 (Deportivo)

La actualidad local y extranjera. Además, notas filmadas y comentarios de los sucesos deportivos más importantes de la jornada. Comentarios: Julio Ricardo, Norberto Longo, Ricardo Arias y Juan Carlos Pérez Loizzeau. Relata: Juan Mentesana. Dirección: H. Celis.

23.15 11 POLEMICA EN EL FUTBOL

Tema de hoy: ANALISIS DEL ENCUENTRO "ARGENTINA VS. PERU". Programa deportivo donde las distintas facetas del fútbol son discutidas por jugadores, dirigentes, periodistas especializados y público presente. Conducción: Juan Carlos Rousselot Ideas y dirección general: Apo. Producción periodística: Rubén Ganduglia y Miguel Angel Santa María. Coordinación: Carlos Ferraro y Luis Campagna. Dirección: Eduardo Ocana.

23.30 7 REDACCION SIETE

Noticiero local y extranjero. Relatores: Fernández Casanovas, Tito Rodini, José Miguel Lloret y Ricardo Baldou (en forma rotativa). Meteorología: Komar.

9 CINE UNIVERSAL

La película que se proyectará en este espacio será programada a último momento.

24 13 CINE ESPAÑOL

Hoy: AUDIENCIA PUBLCIA (española, 1949). Viendo desaparecer toda posibilidad de ser madre, una mujer adopta a un niño abandonado por la suya. Pasan los años, e inesperadamente, aquélla vuelve a reclamar sus derechos, debiendo intervenir la justicia para decidir. Reparto: María (Paola Barbara), Raúl (Alfredo Mayo), Defensor (José Nieto), Elena (María Delgado) y Ana (Alicia Palacios). Dirección: Florián Gómez. ☆

0.30 2 CIENCIA DEL FUTURO

Hoy: TIEMPO Y ETERNIDAD. Filme que demuestra lo asombroso de lo relativo al tiempo y al espacio, luego de un terrorífico viaje imaginario a la estrella Sirio. Los posibles astronautas notan tremendos cambios físicos al regresar a su punto de partida, hecho que demuestra que la realidad de la eternidad surge así, como un proceso científico comprobado. Intérpretes: Irwin A. Moon. Serie unitaria. (Durac.: 25'.)

0.45 11 PALABRAS DE VIDA

Temas bíblicos.

1 9 LA VOZ DEL CONCILIO

Programa periodístico-cultural. (VER DIA MIERCOLES.)

1.30 13 UN MOMENTO DE MEDITACION

Charlas espirituales.

https://argentoteca.blogspot.com

Mañana

7 13 DANOS ESTE DIA
Invocación religiosa y lectura de la programación del día.

7.05 13 NOTICIERO 13
La actualidad local y extranjera en las primeras noticias del día. (VER DETALLES EN EL DIA MIERCOLES.)

8.30 13 TELESCUELA TECNICA
CURSO DE INSTALACIONES - Tema de hoy: Teoría atómica. Profesor: Bernardo Turiansky. Secretaria: Laura Leskovar. (VER DIA MIERCOLES.)

9 13 TELESCUELA PRIMARIA
Hoy: Clases para Nivel B (alumnos de 3º, 4º y 5º grados). Area: UNA MAQUINA PERFECTA: EL ORGANISMO HUMANO. Tema: EL ESQUELETO. Guión: Sra. de Leiro. Maestra: Srta. C. Fernández. Secretaria: Señora M. de Fernández. Programa educativo del Consejo Nacional de Educación. Coordinación: Oscar Manuel Estévez. Dirección: Roberto Gana.

9.30 13 BUENOS DIAS, MUCHO GUSTO
Programa femenino conducido por Guillermo Lázzaro y Maisabé. Secciones: (sin confirmación) "Ilustraciones" (Geno Díaz), "Gimnasia yoga" (Bela Rozemblum), "Cocina" (María Adela Baldi), "Comentarios cinematográficos" (Jorge Jacobson), "Entrevistas" (Susana Fontana) y "Visitas" (Guías argentinas). (VER DIA MIERCOLES.)

10.30 9 MUSICA FOLKLORICA ARGENTINA
Señal de ajuste y grabaciones.

13 HOLA, PIBES
Hoy: OSIAS EL OSITO (canción). Dibujos: HECTOR HEATHCOTE ("Transacción a ciegas" y "El sombrero del presidente"), SIMBAD ("El monstruo espacial") y EL GATO FELIX. Programa infantil. Conducción: Liliana Abayieva. Dirección: Pablo Raccioppi. (A continuación: HIJITUS.)

10.45 9 EL MUNDO DE LA CIENCIA
Hoy: BRAZOS ORTOPEDICOS. Serie documental. (Durac.: 13'.)

11 9 EL CLUB DE POPEYE
Proyección de cortometrajes cómicos.

11 TELENSEÑANZA MEDIA
Hoy: CASTELLANO. Tema: Descripción a ciegas. Profesora: Esther Abourachit. (VER DIA MIERCOLES.)

13 JARDILIN
Programa infantil con entretenimientos. Conduce: Cristina. Producción y dirección: Pablo Raccioppi. (VER DIA MEIRCOLES.)

11.30 9 TELESECUNDARIA
Hoy: 60º clase de MATEMATICA. Tema: Radicación. Concepto, por la profesora Romero. (VER DETALLES DIA MIERCOLES.)

11 TODOS NOSOTROS
Programa femenino. Conduce: Laura Escalada. Secciones: "Reportaje al presente" (Jorge Caldas Villar. Invitado: Dr. Mario A. Lancelotti); "Liga Social Pro Comportamiento Humano. Invitado: Oscar Schiaritti); "Charlas entre padres" (Prof. Roberto J. Bonamino) y "Los que hacen el bien" (Puppy Gracil. Invitada: Lucía Biraben de Hilton Scott). (VER DIA MIERCOLES.)

13 EL OSO YOGUI
Hoy: 1º) SNAGGLEPUSS, 2º) YAKKY DOODLE y 3º) HOKEY WOLF. Series infantiles. (Durac.: 25'.)

12 9 LA LEY DEL REVOLVER
Hoy: LOS GEMELOS DE FINNY. Un individuo es asesinado por dos ancianos cuando se niega a proporcionarles comida. Dillon investiga el caso, y al producirse un nuevo crimen, todas las sospechas recaen sobre los viejos. Serie con James Arness. (VER REPARTO DIA MIERCOLES.)

11 LOS PICAPIEDRAS
Serie de dibujos animados. (Durac.: 25'.) (VER DIA MIERCOLES.)

13 EL SHOW DE LOS TRES CHIFLADOS
Hoy: 1º) LOS TRES CHIFLADOS ("Nidito de amor"), 2º) LOS SUPERSONICOS ("La visita del abuelo") y 3º) EL GORDO Y EL FLACO ("Mi amigo, el elefante"). Series infantiles. (Durac.: 55'.) (A continuación: HIJITUS.)

12.30 9 NUEVEDIARIO
La actualidad local y extranjera. Además: "Turf", con Mineral. (VER DIA MIERCOLES.)

11 GALANTERIAS
"SI LO SABE, CANTE". Concurso para cantantes aficionados. Conducción: Roberto Galán (VER DIA MIERCOLES).

Tarde

13 9 ALMORZANDO CON MIRTHA LEGRAND
Programa periodístico. (VER MIERCOLES.)

13 NOTICIERO 13
La actualidad local y extranjera. (VER DIA MIERCOLES.)

14 9 CORAZONES SOLITARIOS
Programa de solidaridad social, conducido por Osvaldo Papaleo. (VER MAS DETALLES DIA MIERCOLES.)

11 RAFAEL HEREDIA, GITANO
Hoy: Los Anderson muestran su preocupación por la falta de noticias de Liliana. Rafael, en tanto, comprende que la presencia de la gitanilla insolente puede transformarlo. Sin vacilar, decide visitarla. Teleteatro con Enzo Bellomo, Susana Rinaldi y elenco. (VER REPARTO DIA MIERCOLES.)

13 CITA CON LAS ESTRELLAS
Programa periodístico conducido por Blackie. Además: "Modas". Coordinación: Nilda Escovone. Dirección: Alberto Moneo.

14.30 11 MINI, EL ANGEL DEL BARRIO
Hoy: Los sentimientos de Marcel y Tessa parecen volver a hablar un mismo lenguaje. Sorpresivamente llega una carta que hará tambalear el futuro de Marcel. Teleteatro con Cristina Alberó, José María Langlais y elenco. (VER REPARTO DIA MIERCOLES.)

13 BUENAS TARDES, MUCHO GUSTO
Programa femenino conducido por Perla Caron y Carlos Garaycochea.

https://argentoteca.blogspot.com

15 **2 SEÑAL DE AJUSTE**
Grabaciones y lectura de la programación. (VER DIA MIERCOLES.)

11 LA NOVELA DE CORIN TELLADO
PRESENTACION ELLA VOLVERA, de Corín Tellado. (VER DETALLES AL PIE DE PAGINA.)

13 MUCHACHA ITALIANA VIENE A CASARSE
Hoy: Vicente consigue disuadir a Victorio para que no entreviste a Valeria. Esta confiesa su amor por Juan Francisco, cuando Ricardo se lanza nuevamente a su conquista, utilizando para ello una valiosa joya de su esposa. Teleteatro con Alejandra Da Passano, Rodolfo Ranni y elenco. (VER REPARTO DIA MIERCOLES.)

15.30 **9 MUCHACHO TRISTE**
Teleteatro de Alfredo Lima. (VER DIA MIERCOLES.)

13 ESTRELLITA, ESA POBRE CAMPESINA
Hoy: Estrellita, que está a punto de revelar todo a Gustavo, se contiene y fragua una explicación. Al regresar a su casa, el joven sostiene una agria discusión con Mirta. Teleteatro con Marta González, Germán Kraus y elenco. (VER DIA MIERCOLES). (A continuación: HIJITUS.)

16 **9 CUANDO VUELVAS A MI**
Hoy: Lena recibe a Ugarte y le dice que quiere irse con él. Ugarte acepta y, du-

"ELLA VOLVERA"
con
• SOLEDAD SILVEYRA
• ENRIQUE LIPORACE
LUNES A VIERNES
15.00 horas
TELEONCE

15.00 **11** ELLA VOLVERA

CAPITULO PRESENTACION

LA irascibilidad de un joven irlandés, para quien las palabras "respeto", "decencia" o "tranquilidad" parecieran no existir, se entrelaza curiosamente con la dulzura de una joven, a la cual obliga a casarse con él. A partir de allí se iniciará una historia de diametrales enfrentamientos, donde el odio y el amor estarán representados en su mejor dimensión. La búsqueda de una armonización, algo casi imposible según los caracteres de ambos, conforman el nudo argumental de este libro, escrito por Corín Tellado. Soledad Silveyra y Enrique Liporace serán las figuras protagónicas del ciclo, cuya adaptación corresponde a Alberto Adellach, la producción a Daniel Mallo y la dirección de cámaras a Rubén Marucci.

https://argentoteca.blogspot.com

rante una semana, intenta comprar su voluntad mediante, el envío de valiosos regalos. La intención que Ugarte oculta es convertir a Lena en otra Mariana, que la chica se enamore de él. Teleteatro de Alberto Migré. (VER REPARTO DIA MIERCOLES.)

11 EL TRIBUNAL
Programa que analiza conflictos humanos. Conducen: doctora Angélica Palomero, Enzo Bellomo y Pablo del Campo. (VER DIA MIERCOLES.)

13 GRISELDA, LA GITANA RUBIA
PRESENTACION Teleteatro con Elizabeth Killian, Víctor Laplace y elenco. (VER DETALLES AL PIE DE PAGINA.)

16.30 9 NUESTRA GALLEGUITA
Teleteatro de Abel Santa Cruz. (VER DIA MIERCOLES.)

11 RUBI
Teleteatro mexicano original de Yolanda Vargas. (VER DIA MIERCOLES.)

13 BUENAS TARDES, MUCHO GUSTO
SEGUNDA SECCION Programa femenino conducido por Perla Caron y Carlos Garaycochea.

17 2 CONFLICTOS HUMANOS
Hoy: ESQUIZOFRENIA. Programa destinado al análisis de importantes problemas. Conducen: Luz Tambascio y Diana Ingro. (VER DIA MIERCOLES.)

9 TRIBUNAL DE APELACION
En busca de soluciones para sus conflictos íntimos, los televidentes plantean diversos problemas ante un tribunal que trata de esclarecerlos y hallarles solución. Tribunal: Psicóloga Eva Giberti, doctores Florencio Escardó, Nocetti Fasolino y Gonzalo Marí. Producción: Luis Pérez Aguirre. Dirección de cámaras: Oscar Bertotto.

11 MI BELLA GENIO
Hoy: CONOZCA A MIS AMOS. Encarnado en una bella muchacha, un avispado geniecito se mezcla entre los seres humanos, a los que disloca con sus picarescas travesuras. Reparto Jeannie "La bella genio" (Barbara Eden), Mayor Tony Nelson (Larry Hagman), Capitán Roger Hayley (Bill Daily) y Dr. Bellows (Hayden Rorke). (Durac. 25'.)

13 DAR EN EL BLANCO
Programa de entretenimientos conducido por Carlos D'Agostino. (VER MIERCOLES.)

17.30 2 RIN TIN TIN
Serie con Lee Aaker. (VER MIERCOLES.)

7 DISCORAMA
Grabaciones, efemérides y lectura de la programación del día. (Este programa y todos los que difunde Canal 7 son retransmitidos por la ciudad de Chivilcoy.)

9 SIMPLEMENTE MARIA
Teleteatro de Celia Alcántara. (VER DIA MIERCOLES.)

11 ABBOT Y COSTELLO
Hoy: GOLIATH. Costello debe enfrentar al temible gigante por un millón de "bromines". Simpáticos momentos vivirán al descubrir el verdadero valor de la apuesta. Serie de dibujos animados. (Durac.: 25'.)

16.00 13 GRISELDA, LA GITANA RUBIA

CAPITULO PRESENTACION

AL deslumbrante valle de las Colinas Negras, propiedad del duque Raymundo de Lovental, regresa, tras muchos años de ausencia, una tribu de gitanos. La poca simpatía que solían dispensarles los pobladores de la zona tiene esta vez una variante, pues Griselda, la más bella de las gitanas que integran el grupo, impacta inmediatamente a Raymundo, el joven amo que gobierna en la zona. El no siente afecto por todos los gitanos, debiendo luchar obstinadamente contra el rencor de sus coterráneos, que los sindican como causantes de innumerables problemas. La propia madre de Raymundo, una enferma mental, se ve entonces envuelta en una serie de vicisitudes que desembocarán finalmente de manera insospechada.

REPARTO

Griselda ..... ELIZABETH KILLIAN
Raymundo ..... VICTOR LAPLACE
Tiara (María Rosa Gallo), Adriana (Lía Casanova), Maritza (Fabiana Gabel), Olimpia (Marta Algibay), Fiera (Elsa del Campillo), Abelardo (Mauricio Guzmán) y Milo (Alberto Domínguez). Autora: Olga Ruilópez. Adaptación: Eugenio Reynal Arrigó. Producción: Jacinto Pérez Heredia. Dirección: Alberto Rinaldi.

https://argentoteca.blogspot.com

13 YO COMPRO A ESTA MUJER
Hoy: Aconsejada por Matilde, Ursula le pide perdón a Ana y le dice que se ha enamorado de Alvarez. Aldama, al levantarse, comprueba que ha perdido totalmente la vista. Teleteatro con Sebastián Vilar, Gabriela Gili y elenco. (VER REPARTO DIA MIERCOLES.)

18 2 ACQUAMAN
Serie de dibujos animados. (Durac. 25'.).

7 FESTIVAL DEL FUTURO
Promoción de nuevos valores. Conduce: Raquel Guerra. (VER DIA MIERCOLES.)

9 ME LLAMO JULIAN TE QUIERO
Hoy: Julián y María Rosa son vistos juntos por Elena. Esta, que desconoce la verdad sobre ambos, se siente mortificada. Entretando, Graciela ha quedado fuera de peligro. Teleteatro de Gerardo Galván. (VER REPARTO DIA MIERCOLES.)

11 UN PASO AL MAS ALLA
Serie de ciencia-ficción presentada por John Newland. (Durac.: 25'.) (VER DIA MIERCOLES.)

13 TEATRO DEL AIRE
LA CRUZ DE MARISA CRUCES, de Elsa Martínez. Hoy: Ante el estupor de Rodolfo y Alfredo, Marisa defiende ardientemente al hombre que más daño le ha hecho en su vida. Teleteatro con Rodolfo Salerno, Silvia Montanari y elenco. (VER DIA MIERCOLES.)

18.30 2 CAZA SUBMARINA
Serie con Lloyd Bridges. (VER DIA MIERCOLES.)

9 GANELE A CALIGULA
Programa cómico y de entretenimientos. (VER DETALLES DIA MIERCOLES.)

11 VALLE DE PASIONES
Hoy: CORAZON DE SALVAJE. Nick es capturado por un jovencito y llevado a una mina abandonada. Al producirse un deslizamiento su vida corre grave riesgo. Artistas invitados: Michael Burns y Douglas Kennedy. Reparto: Victoria (Barbara Stanwyck), Heath (Lee Majors), Jarrod (Richard Long), Nick (Peter Break) y Audra (Linda Evans). (Durac.: 55'.)

13 GRAN TELETEATRO POND'S
EL AMOR TIENE CARA DE MUJER, de Nené Cascallar. Esta semana: Diego atiende los reclamos amorosos de Sonia, afectada de gravísimo mal. A su vez, Leonor acosa a Mario a definir su casamiento, que, de concretarse, perjudicará los planes de Fernando y Mily. Reparto:
Elena ..... Iris Láinez
Norah ..... Delfy de Ortega
Graciela ..... Agélica López Gamio
Beatriz ..... Thelma Biral
Mabel ..... Silvina Rada
Diego (Rodolfo Bebán), Gustavo (Enrique Kossi), Mily (Soledad Silveyra), Fernando (Norberto Suárez), Valeria (Cuny Vera), Mario (Ricardo Bauleo), Daniel (Héctor Fuentes), Luis Pablo (Diego Varzi), Cristián (Miguel Bermúdez), César (Claudio Corvalán), María Isabel (Mirta Dabner), Clara (Gloria Bayardo), Sonia (Nené Morales), Mitya (Carlos Luzzietti), Hernán (Jorge Thomsen), Mauricio (Armando Clavier), Magdalena (Paquita Más), Leonor (Mirtha Busnelli), Alejandro (Alberto Ferreyro) y Carlos (Diego Botto). Dirección: Osías Wilensky.

19 2 NOTIDOS
Relata: Pedro Burgos.

7 REDACCION SIETE
Noticiero con la actualidad nacional y extranjera. (VER DIA MIERCOLES.)

13 TARZAN
Hoy: EL SECUESTRO. Para facilitar la elección de un usurpador, dos hábiles malhechores intentan secuestrar al legítimo heredero del trono de una importante nación. Artistas invitados: Ronald Long, Anthony Caruso, Ricky Cordell y Ken Drake. Reparto: Tarzán (Ron Ely), Jai (Manuel Padilla Jr.) y Jason Flood (Alain Caillou). (Durac.: 55'.) (A las 19.30: Intermedio de HIJITUS.)

19.30 2 TEVEDOS A TODA MARCHA
Hoy: TURISMO ANEXO "J", en el Autódromo Municipal de la ciudad de Buenos Aires. Programa periodístico-deportivo, conducido por Carlos Infante (h.) y Blas de Villa. Asesor: Ing. Arnoldo Lucius. Dirección de cámaras: Juan José Bozzani.

9 NUEVEDIARIO EXTRA
La actualidad local y extranjera. (VER DIA MIERCOLES.)

11 NOTICIERO
Relata: Juan Carlos Rousselot. (VER DIA MIERCOLES.)

20.00 CITA CON LA MUERTE

21.00 RUMBO A LO DESCONOCIDO

22.00 CINE COMO EN EL CINE

https://argentoteca.blogspot.com

Noche

20 **2 CITA CON LA MUERTE**

Hoy: MALETIN CODICIADO. John Drake ayuda al primer secretario de la embajada de su país en Francia a rescatar un maletín que contiene importantes documentos de Estado. Serie con Patrick Mc Goohan (John Drake). (Durac. 55'.)

7 DIMENSION DESCONOCIDA

Hoy: EL HOMBRE DE LAS MIL CARAS. Un hombre puede transformar su rostro tantas veces como lo desea con sólo concentrarse. De esta manera logra apoderarse del dinero de otro, haciéndolo víctima de asesinato y chantaje. Intérpretes: Harry Townes y Philip Tine. Serie unitaria de ciencia-ficción. (Durac.: 25.) ☆

11 LA FAUNA INCREIBLE

PRESENTACION Documental que narra las dificultades que deben atravesar los miembros de una comisión especial existente en Africa, cuya tarea consiste en penar la caza indiscriminada de las especies y crear nuevos refugios para las mismas. (Durac.: 25'.)

13 TELENOCHE

Programa periodístico. Conducen: Mónica Mihanovich y Andrés Percivale. Notas periodísticas: Leo Gleizer. Relator: Roberto Maidana. Meteorología: Dalmacio Mazzola.

20.30 **7 JUSTA DEL SABER**

Hoy: DOBLE CONFRONTACION. 1ra. parte. Competirán la E.N.C. Nº 4 "FERNANDEZ MORENO", de Cap. Fed., y el COLEGIO "NUESTRA SEÑORA DE FATIMA", de Del Visso, de la Pcia, de Bs. As. Materias: 1er. año: MATEMATICAS. 2º año: ZOOLOGIA. 3er. año: HISTORIA. 4º año: CONTABILIDAD. 5º año: "EL TEMPE ARGENTINO", libro de Marcos Sastre. 2ª parte. Competirán la ESCUELA NACIONAL DE EDUCACION TECNICA Nº 1 DE NECOCHEA, Pcia. de Bs. As. y LA ESCUELA NACIONAL DE EDUCACION TECNICA OTTO KRAUSSE, de Cap. Fed. Materias: 2º año: MATEMATICAS. 3er. año: FISICA. 4º año: ESTATICA Y RESISTENCIA DE MATERIALES. 5º año: para el primero de los establecimientos, ELECTROTECNIA 2; para el segundo, HORMIGON ARMADO. 6º año: para el primero de los establecimientos, MAQUINARIAS TERMICAS; para el segundo, OBRAS SANITARIAS. Producción y conducción: Julio Bringuer Ayala; colabora Evangelina Solari. Dirección de cámaras: Marcelo M. Domínguez.

9 EL SPECIAL

Hoy: Beatriz Bonnet se ha inventado un romance con Silvio Soldán. ¿De qué manera podrá el animador desembarazarse del asedio de la vedette? Programa musical y cómico con la actuación de Dean Reed, Beatriz Bonnet, Roberto Yanés, Ambar La Fox, Rosamel Araya, Mariquita Gallegos, Nito Mores, Hugo Marcel, Haydée Padilla ("La Chona"), Raúl Rossi ("Erre Erre") y Mr. Chassman con su muñeco Chirolita. Ballet: Beatriz Ferrari. Animación: Silvio Soldán. Libro: Gius. Dirección musical: Santos Lípesker. Arreglos: Lito Valle. Compaginación musical: Gabriel Benaderet. Producción: Fernando Koenig. Asistente de dirección: Juan D. Elicetche. Dirección de cámaras: Wilfredo Ferrán.

11 TELECOMICOS

Sketchs de hoy: "Los reclutas"; "El novio de América"; "Juan Picante"; "El absurdo"; "La serenata"; "El noticiero"; "El ingeniero"; "El representante"; "Inocencio"; "La santa paciencia"; "Los tentados"; "El envidioso" y otros. Programa cómico con la actuación de Juan Carlos Calabró, Iván Grey, Osvaldo Terranova, Nelson Prenat, Horacio Bruno, Atilio Pozzobón, Triky, Dorita Acosta, Marcelo Miró, Elvira Porcel, Leonor Onis, Bordignón Olarra, Willy, Eduardo Almirón, Ignacio Goñi, Alberto Ferrari, Carlos Serafino, Walter Finamore, Sergio Corona, Lisardo García Tuñón, Mariana Sáenz Moreno y Juan C. Carro. Libro, puesta en escena y producción: Aldo Cammarota. Escenografía: Marin Vasta. Dirección: Horacio Parisotto.

13 BALABASADAS

Hoy: BALA BOMBERO. En su búsqueda de nuevas ocupaciones, Carlitos logra un empleo de bombero, pero en lugar de prestar servicios a la comunidad provoca interminables enredos. Programa cómico con Carlos Balá, Jorge Cano, Alí Bargach, Pacheco Fernández, Alberto Andersen y elenco. Libro: Juan Carlos Calabró. Dirección: Horacio Parisotto.

21 **2 EL INVESTIGADOR**

Hoy: LAS TRISTEZAS QUE ME DIO MI NENA. Empeñado en dura lucha contra la delincuencia, un periodista lanza desde las columnas de su diario violentos artículos, que ponen en descubierto criminales maniobras. Reparto: Paul Graham (Jack Ging) y Teodoro Basset (Wendell Corey). (Durac.: 55'.) ☆

13 DIGALO CON MIMICA

Programa de entretenimientos en el que cada grupo de cuatro personas de los dos que actúan, tendrá que adivinar ocho incógnitas valiéndose de la mímica: refranes, palabras que conforman el título de una obra teatral, cinematográfica o literaria, etc. Conducción: Nelly Raymond. Dirección: Francisco Barroetaveña. (A continuación: HIJITUS.)

21.28 **7 REDACCION SIETE**

Microinformativo local y extranjero.

21.30 **7 FOLKLORISIMO**

GALAS DEL FOLKLORE Programa musical con la actuación de Eduardo Falú (interpreta: "Por la huella del canto", "Vidalita" y "Milonga del alucinado"), Ariel Ramírez y Jaime Torres ("La amorosa", "Golpear de bombos", "La procesión" y "El arriero"), "Los Tucu Tucu" ("Alfonsina y el mar", "Sin adiós" y "Volver en vino"), Daniel Toro ("Recuerdos del Portezuelo" y

https://argentoteca.blogspot.com

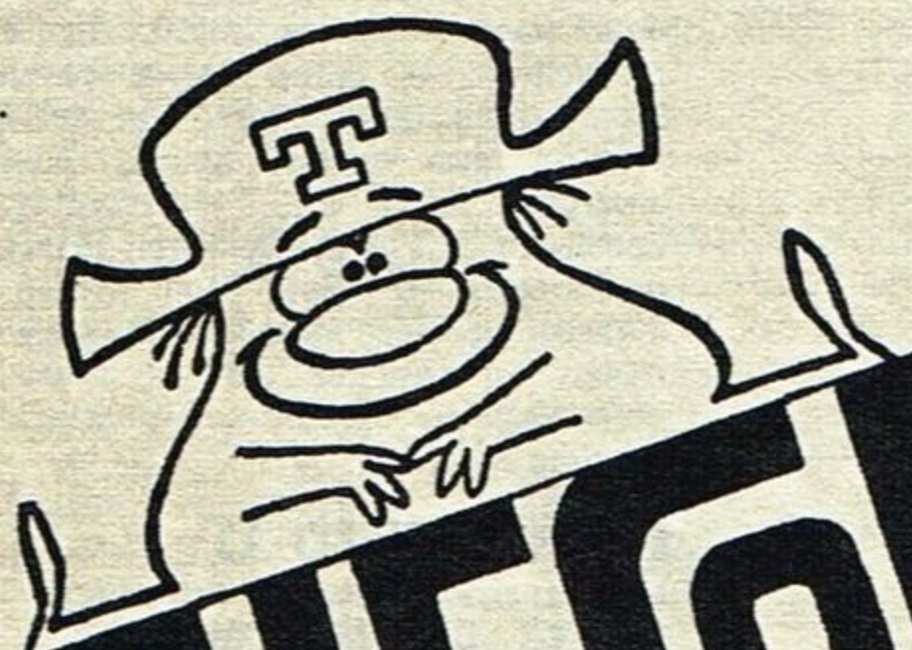

TELEMIOS

LUNES 20.30

TELEONCE

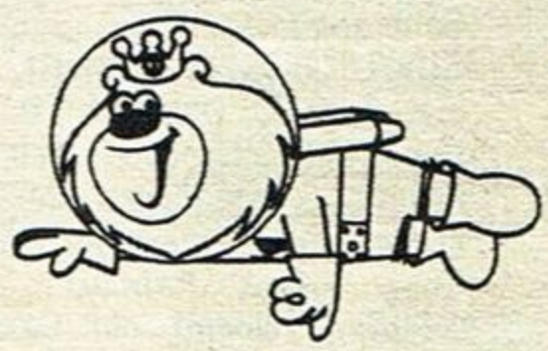

https://argentoteca.blogspot.com

"La flor del jazmín"), "Cuarteto Vocal Zupay" ("Los castillos", "Balada para un viejo", "La alabanza" y "Marcha de San Lorenzo") y Suma Paz ("Las golondrinas" y "Huella, huellita, huella"). Conducción: Antonio Carrizo. Escenografía: Luis María Cassina. Producción: Carmen Moreno y Armando Rotelo.

11 TEATRO COMO EN EL TEATRO
Hoy: EL SEDUCTOR, de Diego Fabri. Al ver que se le complican las relaciones con tres mujeres a las que cree amar, un galán seductor decide reunirlas para escuchar todos sus reproches. Esto provoca situaciones cómicas y absurdas, pues las tres damas reclaman cada una para sí su cariño. Reparto:
Eugenio ..... Atilio Marinelli
Norma ..... María Rosa Gallo
Vilma ..... María Aurelia Bisutti
Alina ..... Susana Campos
Traducción y adaptación: Marsus. Escenografía: Jorge Romanó. Producción y dirección artística: Nino Fortuna Olazábal. Dirección: Roberto Herraiz.

13 EL MUNDO DEL ESPECTACULO
ESTRENO EN TV Hoy: ¡GOL! La COPA DEL MUNDO (inglesa, 1966) (segunda parte). Documental deportivo, realizado en Inglaterra, donde se reviven las escenas más apasionantes del VI Campeonato Mundial de Fútbol. Entre otras, se aprecian la expulsión de Rattin, el gol del equipo inglés frente a Alemania y las derrotas de Brasil e Italia. Dirección: Abidine Dino y Ross Devenish. Presenta: Héctor Larrea.

22 **2 CINE COMO EN EL CINE**
Hoy: UNA HORA DE VIDA (norteamericana, 1952). Al regresar de la guerra en el Pacífico, un soldado norteamericano encuentra que su esposa, creyéndolo muerto en el frente, se ha casado con otro. Reparto: Joe Barrett (Humphrey Bogart), Mark Landis (Alexander Knox), Trina (Florence Marly), barón Kimura (Sessue Hayakawa), Danny (Jerome Courtland) e Idaho (Gordon Jones). Dirección: Stuart Heisler (En castellano). ☆

9 SU COMEDIA FAVORITA
Hoy: ADORABLE PROFESOR ALDAO (octavo tiempo: "Rescatar a Viviana"). Las compañeras de Viviana van a buscarla a su casa y descubren, cuando parte en un micro al colegio de Luján, dónde será internada. Días después, Aldao vuelve a dar clases. Sus alumnas lo reciben con frialdad, pero cuando él les habla del amor, se conmueven y le informan sobre el paradero de Viviana. Mariano pasa con la joven el día en que éste puede recibir visitas. Cuando se queda sola, Viviana resuelve suicidarse. Más tarde, Mariano recibe la noticia de que Viviana se ha accidentado. Reparto:
Mariano Aldao ..... Guillermo Bredeston
Viviana ..... Beatriz Taibo
Constancia ..... Graciela Duffau
Silvio (Osvaldo Brandi), José (Claudio García Satur), Delmira (Dora Ferreiro), Doctor Agostinelli (Antuco Telesca), Chacha (Nelly Prono), compañeras de Viviana (Kitty Andrade, Goldi Cárpena, María del Pilar Botana, Laura Palmucci y Bettina Hudson), celadora (Noemí del Castillo) y elenco. Producción: A. Migré. Asistente de dirección: Diana Alvarez, Puesta en escena y dirección de cámaras: Martín Clutet.

22.28 7 REDACCION SIETE
Microinformativo local y extranjero.

22.30 7 LA HORA DEL IDOLO
Entrevistado de hoy: JUAN CARLOS CASTAGNINO (Sin confirmación). Programa periodístico conducido por Enzo Ardigó. Producción: José Stupenengo. Dirección de cámaras: Aníbal Guerrero.

23 11 EL REPORTER ESSO
Relatan rotativamente: Armando Repetto y Jorge Vaccari. (VER DIA MIERCOLES.)

23.15 11 PRIMERA DIMENSION
Programa documental. (Durac. 55'.)

23.30 2 CRITICA SIN CAMELO
Programa periodístico-deportivo, con la conducción de Julio César Calvo y la participación especial de Jaime Rodríguez, Norberto Florentino, José María Otero, Horacio García Blanco, Néstor Ibarra, Horacio Monzo, Roberto Sbarra y Víctor Francis. Dirección: Juan Carlos Barreiros.

7 REDACCION SIETE
Noticiero local y extranjero. (VER DIA MIERCOLES.)

9 CINE UNIVERSAL
Hoy: AYUDAME A VIVIR (argentina). Joven e inexperta, una muchacha se casa con un hombre y la introduce en un mundo de fiesta y placer que la seduce, pero que deja huellas en su salud. La enfermedad resquebraja la unión de la pareja, que se separa ante la incomprensión del esposo, situación que depara hondos momentos de amargura a la chica. Intérpretes: Libertad Lamarque y Floren Delbene. Dirección: José A. Ferreyra. ☆ (Este filme podría ser reemplazado por un episodio de serie a determinar, en caso de que el programa previo extendiera su duración más allá del horario previsto.)

13 NOTICIERO 13
La actualidad local y extranjera. (VER DETALLES DIA MIERCOLES.)

24 **13 UNIVERSIDAD DEL AIRE**
Hoy: FOLKLORE ARGENTINO Y LATINOAMERICANO (Chango Farías Gómez e ilustraciones musicales a cargo del "Grupo Vocal Argentino"), CINE ARGENTINO DE HOY HACIA MAÑANA (Carlos Morelli. Invitado: Ricardo Becher, director de "Tiro de gracia"), ESCULTURA (Noemí Gerstein), LITERATURA (Luisa Valenzuela) y NOTICIERO CULTURAL (cine, teatro, becas, etc.). Programa cultural. Conducción: Alfredo Olivera. Producción: Ricardo Mosquera. Dirección: Carlos Oscar Escalada.

0.15 11 PALABRAS DE VIDA
Temas bíblicos.

1 **9 LA VOZ DEL CONCILIO**
Programa periodístico-cultural. (VER DIA COLES.)

13 UN MOMENTO DE MEDITACION
Charlas espirituales.

https://argentoteca.blogspot.com

Mañana

7 **13 DANOS ESTE DIA**
Invocación religiosa y lectura de la programación del día.

7.05 **13 NOTICIERO 13**
La actualidad local y extranjera en las primeras noticias del día. (VER DETALLES EL DIA MIERCOLES.)

8.30 **13 TELESCUELA TECNICA**
CURSO DE FISICA. Tema de hoy: Impulso y cantidad de movimiento. Cohete. Profesores: Trucco y Nicolás González Iramain. Secretaria: Carmen Parapar de Oiveira. (VER DIA MIERCOLES.)

9 **13 TELESCUELA PRIMARIA**
Hoy: Clases para Nivel A (alumnos de 1º y 2º grados). Area: VIDA VEGETAL Y ANIMAL. Tema: ANIMALES QUE VIVEN EN LA CASA. Guión: Sra. de Morales. Maestra: Sra. M. de Fernández. Secretaria: Srta. C. Fernández. Programa educativo del Consejo Nacional de Educación. Coordinación: Oscar Manuel Estévez. Dirección: Roberto Gana.

9.30 **13 BUENOS DIAS, MUCHO GUSTO**
Programa femenino conducido por Guillermo Lázzaro y Maisabé. Secciones: (sin confirmación) "Ilustraciones" (Geno Díaz), "Gimnasia yoga" (Bela Rozemblum), "Cocina" (Norma de Gennaro), "Periodismo" (Valentina), "Música" (Iván Cosentino) y "Consultorio jurídico" (Dra. Leonor). (VER DIA MIERCOLES.)

10.30 **9 MUSICA FOLKLORICA ARGENTINA**
Señal de ajuste y grabaciones de música folklórica argentina.

13 HOLA, PIBES
Hoy: FEDERICO GARCIA LORCA Y SUS POESIAS PARA NIÑOS (relato). Dibujos: HECTOR HEATHCOTE ("Oro en Alaska" y "Mensajero improvisado"), SIMBAD ("El chismógrafo") y EL GATO FELIX. Programa infantil. Conducción: Liliana Abayieva. Dirección: Pablo Raccioppi. (A continuación: HIJITUS.)

10.45 **9 EL MUNDO DE LA CIENCIA**
Hoy: EXPERIMENTACIONES EN EL SUEÑO. Serie documental. (Durac. 13'.)

11 **9 EL CLUB DE POPEYE**
Proyección de cortometrajes cómicos.

11 TELENSEÑANZA MEDIA
Hoy: FRANCES. Tema: Les saisons L'hiver. Profesoras: señora Picasso y señora de Arena. (VER DIA MIERCOLES.)

13 JARDILIN
Programa infantil con entretenimientos. Conduce: Cristina. Producción y dirección: Pablo Raccioppi. (VER DIA MIERCOLES.)

11.30 **9 TELESECUNDARIA**
Hoy: 41ª clase de INGLES. Tema: "Present Perfect", por los profesores Balaguer y Baker. (VER MAS DETALLES DIA MIERCOLES.)

11 TODOS NOSOTROS
Programa femenino. Conduce: Laura Escalada. Secciones: "Psicología de la persona" (Nora Matenet); "Servicio de urgencia"; "Literatura" (García Saraví. Invitado: Rodolfo Falgioni); y "Artes visuales" (Nelly Perazzo. Invitados: Luis Kamnitzer y Liliana Porter). (VER DIA MIERCOLES.)

13 TIRO LOCO Mc GRAW
Hoy: 1º) SNOOPER AND BLABBER ("Slippery glass slipper"), 2º) AUGIE DOGGIE AND DOGGIE DADDY (Talk it up pup") y 3º) TIRO LOCO MC GRAW ("El Kabong"). Series infantiles. (Durac. 25'.) (A continuación: HIJITUS.)

12 **9 LA LEY DEL REVOLVER**
Hoy: LA EPIDEMIA. Un terrible flagelo azota a Dodge City. Matt recurre a los buenos oficios de Doc para que éste, mediante una investigación técnica, descubra el agente trasmisor del mal. Serie con James Arness. (VER REPARTO DIA MIERCOLES.)

11 LOS PICAPIEDRAS
Serie de dibujos animados. (Durac.: 25'). (VER DIA MIERCOLES.)

13 EL SHOW DE LOS TRES CHIFLADOS
Hoy: 1º) AS DEL ESPACIO ("La estación satélite"), 2º) EL GORDO Y EL FLACO ("El hombre de las nieves") y 3º) LOS TRES CHIFLADOS ("Las momias chifladas"). Series infantiles. (Durac. 55'.) (A continuación: HIJITUS.)

12.30 **9 NUEVEDIARIO**
Serie de dibujos animados. (Durac. 25'.) (VER DIA MIERCOLES.)

11 GALANTERIAS
"SI LO SABE, CANTE". Concurso para cantantes aficionados. Conducción: Roberto Galán. (VER DIA MIERCOLES.)

REVISTA

Para revivir en imágenes la emoción del deporte.

https://argentoteca.blogspot.com

Tarde

13 **9 ALMORZANDO CON MIRTHA LEGRAND**
Programa periodístico. (VER MIERCOLES.)

13 NOTICIERO 13
La actualidad local y extranjera. (VER DETALLES EN DIA MIERCOLES.)

14 **9 CORAZONES SOLITARIOS**
Programa de solidaridad social, conducido por Osvaldo Papaleo. (VER MAS DETALLES DIA MIERCOLES.)

11 RAFAEL HEREDIA, GITANO
Hoy: Rafael trata de establecer justicia entre los suyos. Sorpresivamente lo visita María de las Mercedes, la gitana que no ha podido olvidar sus besos... Teleteatro con Enzo Bellomo, Susana Rinaldi y elenco. (VER DIA MIERCOLES.)

13 CITA CON LAS ESTRELLAS
Programa periodístico conducido por Blackie. Además, "Modas". Coordinación: Nilda Escovone. Dirección: Alberto Moneo.

14.30 **11 MINI, EL ANGEL DEL BARRIO**
Hoy: Tessa recibe una noticia sorprendente: Alex Roberts está dispuesto a rehacer su vida junto a ella. Todo parece volver a desdibujarse... Teleteatro con Cristina Alberó, José María Langlais y elenco. (VER REPARTO DIA MIERCOLES.)

13 BUENAS TARDES, MUCHO GUSTO
Programa femenino conducido por Perla Caron y Carlos Garaycochea.

15 **2 SEÑAL DE AJUSTE**
Grabaciones y lectura de la programación. (VER DIA MIERCOLES.)

11 LA NOVELA DE CORIN TELLADO
ELLA VOLVERA, de Corín Tellado. (VER DETALLES EN LA PAGINA 73.)

13 MUCHACHA ITALIANA VIENE A CASARSE
Hoy: Fanny acusa a Valeria de mantener relaciones con su esposo, amén de aceptar los regalos de aquél. Esta escena se produce delante de Juan Francisco, quien en un rapto de celos echa de la casa a la muchacha italiana. Teleteatro, con Alejandra Da Passano, Rodolfo Ranni y elenco. (VER DIA MIERCOLES.)

15.30 **9 MUCHACHO TRISTE**
Teleteatro de Alfredo Lima. (VER DIA MIERCOLES.)

13 ESTRELLITA, ESA POBRE CAMPESINA
Hoy: Estrellita recrimina a Mirta. Gustavo se siente perturbado por la visita de Estrellita. Graciela, por su parte, confía encontrar a Gustavo y solicita a Alejandro que demore la operación. Teleteatro con Marta González, Germán Kraus y elenco. (VER DIA MIERCOLES.) (A continuación: HIJITUS.)

16 **9 CUANDO VUELVAS A MI**
Hoy: El domingo, en casa de Martín, Lena se prepara a salir con Ugarte. Es entonces que Martín, pálido y desmejorado, regresa a su casa, tras estar internado en Escobar. Trae un ramo de flores para la joven. Teleteatro de Alberto Migré. (VER REPARTO DIA MIERCOLES.)

11 EL TRIBUNAL
Programa que analiza conflictos humanos. Conducen: Doctora Angélica Palomero, Enzo Bellomo y Pablo del Campo. (VER DIA MIERCOLES.)

13 GRISELDA, LA GITANA RUBIA
Teleteatro con Elizabeth Killian, Víctor Laplace y elenco. (VER DETALLES EN LA PAGINA 74.)

16.30 **9 NUESTRA GALLEGUITA**
Teleteatro de Abel Santa Cruz. (VER DIA MIERCOLES.)

11 RUBI
Teleteatro mexicano original de Yolanda Vargas. (VER DIA MIERCOLES.)

13 BUENAS TARDES, MUCHO GUSTO
SEGUNDA SECCION Programa femenino conducido por Perla Caron y Carlos Garaycochea.

17 **2 CONFLICTOS HUMANOS**
Hoy: FRIGIDEZ. Programa destinado al análisis de importantes problemas. Conducen: Luz Tambascio y Diana Ingro. (VER DIA MIERCOLES.)

9 TRIBUNAL DE APELACION
Programa periodístico femenino (VER DETALLES DIA LUNES.)

11 UNA CHICA FEA
Hoy COMPAÑEROS COMPUTADOS. Enredadas situaciones vive "Timmy" cuando contesta incorrectamente el cuestionario de una computadora y se convierte en el "amor" de un extraño joven. Artistas invitados: Nicholas Parsons, Anita West y Bob Hornery. Reparto: Timothy Blair y "Timmy" (Peter Kastner), Julie (Patricia Brake), Gene Blair (Gary Marshall) y Sandra Wilson (Jenny Till). (Durac. 25'.)

13 DAR EN EL BLANCO
Programa de entretenimientos conducido por Carlos D'Agostino. (VER DIA MIERCOLES).

17.30 **2 RIN TIN TIN**
Serie con Lee Aaker. (VER MIERCOLES.)

7 DISCORAMA
Grabaciones, efemérides y lectura de la programación del día. (Este programa y todos los que difunde Canal 7 son retransmitidos por la ciudad de Chivilcoy.)

9 SIMPLEMENTE MARIA
Teleteatro de Celia Alcántara. (VER DIA MIERCOLES.)

11 METEORO
Un ídolo semiespacial, montado en su veloz automóvil, compite alrededor del mundo en audaces carreras, mezcladas con intrigas de súper espías. Serie japonesa de dibujos animados. (Durac. 25'.)

13 YO COMPRO A ESTA MUJER
Hoy: Alejandro trata de evitar que Ana se dé cuenta de su ceguera, pues supone que la misma es heredada. En forma casual, Fernanda se encuentra con Ana y Caridad, y decide, en forma definitiva, abandonar a Alejandro. Teleteatro con Sebastián Vilar, Gabriela Gili y elenco. (VER REPARTO DIA MIERCOLES.)

18 **2 EL HOMBRE ARAÑA**
Peter Parker, por haber sido picado por una araña radiactiva, es dueño de poderes so-

https://argentoteca.blogspot.com

brenaturales, los que utiliza para combatir el mal. Serie de dibujos animados. (Durac.: 25'.)

7 FESTIVAL DEL FUTURO
Promoción de nuevos valores. Conduce Raquel Guerra. (VER DETALLES DIA MIERCOLES.)

9 ME LLAMO JULIAN TE QUIERO
Hoy: Graciela y Luis planean chantajear a Juan valiéndose de cuanto saben. Juan sabe que para mantenerlos callados no le queda más remedio que acceder. Teleteatro de Gerardo Galván. (VER REPARTO DIA MIERCOLES.)

11 UN PASO AL MAS ALLA
Serie de ciencia-ficción. Presenta: John Newland. (VER DIA MIERCOLES.)

13 TEATRO DEL AIRE
LA CRUZ DE MARISA CRUCES, de Elsa Martínez. Hoy: Clarita cree que hay una sola manera de proteger a Marisa: decir la verdad que ella ha callado siempre, que Cristián es su hijo. Teleteatro con Rodolfo Salerno, Silvia Montanari y elenco. (VER DIA MIERCOLES.)

18.30 2 CAZA SUBMARINA
Serie con Lloyd Bridges. (VER DIA MIERCOLES.)

9 GANELE A CALIGULA
Programa cómico y de entretenimientos. (VER DETALLES DIA MIERCOLES.)

11 LANCER
Hoy: VENGANDO EL PASADO. Luego de mucho tiempo, Murdoch decide salir en busca de un antiguo delincuente. Es apresado y sus hijos reciben una nota en la que les confía la identidad del individuo. Reparto: Scott Lancer (Wayne Maunder), Johnny Lancer (James Stacil), Murdoch Lancer (Andrew Duggan) y Teresa (Elizabeth Baur). (Durac.: 55'.)

13 GRAN TELETEATRO POND'S
EL AMOR TIENE CARA DE MUJER, de Nené Cascallar. (VER DIA LUNES.)

19 2 NOTIDOS
Relata Pedro Burgos.

7 REDACCION SIETE
Noticiero con la actualidad nacional y extranjera. (VER DIA MIERCOLES.)

13 TARZAN
Hoy: ALDEA DE FUEGO. Tarzán se dispone a ayudar a una doctora japonesa a combatir una epidemia de fiebre, debiendo para ello luchar contra un grupo de incrédulos nativos. Reparto: Tarzán (Ron Ely), Jai (Manuel Padilla jr.) y Jason Flood (Alan Caillou). (Durac. 55'.) (A las 19.30: Intermedio de HIJITUS.)

19.30 2 LLUVIA DE ESTRELLAS
Programa musical. Conduce: Johnny Allen. (VER DIA MIERCOLES.)

9 NUEVEDIARIO EXTRA
La actualidad local y extranjera. (VER DIA MIERCOLES.)

11 NOTICIERO
Relata: Juan Carlos Rousselot (VER DIA MIERCOLES.)

Noche

20 2 ACCION EN MIAMI
Serie, con Troy Donahue, Lee Paterson, Van Williams, Margarita Sierra y Diana Mc Bain (Durac. 55'.)

7 DIMENSION DESCONOCIDA
Hoy: EL ROBOT HUMANO. Ante las continuas derrotas de su equipo, los dirigentes de un team de béisbol recurren a un nuevo pitcher que les hace ganar varios campeonatos, sin imaginar la sorpresa que les espera. Intérpretes: Jack Warden y Abraham Sofaer. Serie unitaria de ciencia-ficción. (Durac. 25.')

11 TIERRA DE GIGANTES
Hoy: CARROUSEL DEL TERROR. Los terráqueos se enfrentan a un difícil trance cuando un gigante los atrapa con el propósito de venderlos luego a un circo como atracción. Artistas invitados: Joseph Ruskin, Arthur Batanides y Gerald Michenaud. Reparto: Capitán Steve Burton (Cary Conway), copiloto Dan Erikson (Don Marshall), azafata Betty Hamilton (Heather Young), Mark Wilson (Don Mahenson), Valerie Scott (Deanna Lund), Alexander Fizhugh (Kurt Kasznar), Barry Lockridge (Stefan Arngrim) y el perro "Chipper". (Durac. 55'.)

13 TELENOCHE
Programa periodístico que abarca notas de actualidad nacionales y extranjeras. Conducen: Mónica Mihanovich y Andrés Percivale. Notas periodísticas: Leo Gleizer. Relator: Roberto Maldana. Actuación de números musicales. Meteorología: D. Mazzola.

20.30 7 AMOR Y CASAMIENTO
Comedia musical con la actuación de Violeta Rivas, Néstor Fabián, José Cibrián, Ana María Campoy, la participación especial del conjunto The Golden Boys, Emilio Ariño y Maribel Marcel. Libro: Della González Már-

20.00 ACCION EN MIAMI

21.00 LA HORA DE HITCHCOCK

22.00 CINE COMO EN EL CINE

https://argentoteca.blogspot.com

quez. Puesta en escena: Carlos Muñoz. Dirección musical: Mike Ribas y Atilio Stampone. Escenografía: Luis María Cassina. Producción: Enrique Giráldez. Dirección: Aníbal Guerrero.

9 HORANGEL EN: LOS DOCE DEL SIGNO

Hoy: JULIAN CENTEYA. Panelistas que deberán determinar el signo astrológico a que pertenece este poeta: Floreal Ruiz, cantante (Aries); Eduardo Armani, músico (Leo); Olga Calderón, cantante (Sagitario); Daniel Giribaldi, periodista (Tauro); Dra. Sacco Páez, cirujana (Virgo); Oscar Capristo, plástico (Capricornio); Cecilia Palacios, golfista (Géminis); Manuel García Ferré, dibujante (Libra); Elizabeth Makar, actriz (Acuario); Norma López Monet, actriz (Cáncer); Wilfredo Ferrán, director de TV (Escorpio); y César Tiempo, escritor (Piscis). Además, en el transcurso del espacio, se entregarán medallas de oro a los panelistas. Conducción: Horangel. Producción: Alicia Norton, Libertad Helaye y Rubén Ganduglia. Coordinación general: Angela Groba. Asistente de dirección: Diana Alvarez. Dirección de cámaras: Nicolás del Boca.

13 EL ZORRO

Hoy: BUSCANDO A LOS CULPABLES. A causa de un malentendido, Bernardo es acusado de asalto y robo. Pese a estar todo en su contra, El Zorro, que cree en su inocencia, se dispone a ayudarlo. Reparto: Don Diego de la Vega "El Zorro", (Guy Williams), sargento García (Henry Calvin), Bernardo (Gene Sheldon), Don Alejandro (George Lewis), Don Carlos (J. Harris) y Joe Crane (Jeff York). (Durac. 25'.)

21 2 LA HORA DE HITCHCOCK

Serie unitaria presentada por Alfred Hitchcok. (Durac. 55'.)

11 LA GALERA DE PISULINO

[PRESENTACION] Programa musical y cómico. (VER DETALLES AL PIE DE PAGINA.)

13 LA TUERCA

Sketchs de hoy: "El preguntón" (con Alberto Anchart (h.); "Los tuercas" (Tino Pascali, Carlos Scazziotta, Delfor Medina, Nelly Láinez, O. Viale) "Ahorro y préstamo" (Carmen Vallejos, Mauricio Morris y T. Pascali); "Telenovela informativa" (Santiago Bal y Gabriela Acher); "Servicio doméstico" (Nelly Láinez, Silvia Balán, Julio López y Gino Renni); "Los porteros" (Vicente Rubino, Guido Gorgatti y Carmen Vallejos); "Gran mundo" (Tincho Zabala, Gabriela Acher, Mauricio Morris); "Arturito Te La Juego" (Santiago Bal), "Cacho Lacurda" (Tono Andreu y A. Anchart); "El libretista" (Pepe Díaz Lastra, Tincho Zabala, C. Vallejos); "El colectivo" (Delfor Medina, C. Vallejos, S. Balán, J. López, C. Scazziotta, Gabriela Acher, P. Días Lastra, O. Viale); "Don Cítrico" (T. Andreu); "Los jubilados" (R. Carret, T. Zabala, V. Rubino y G. Gorgatti); "Marido y mujer" (R. Carret y C. Vallejos) y otros. Libro: Garaycochea, Juan C. Mesa, Juan Peregrino y los hermanos Basurto. Producción: Héctor Maselli. Dirección: Gerardo Mariani. (A las 21.30: Intermedio de HIJITUS.)

21.28 7 REDACCION SIETE

Microinformativo local y extranjero.

21.00 11 LA GALERA DE PISULINO

PROGRAMA PRESENTACION

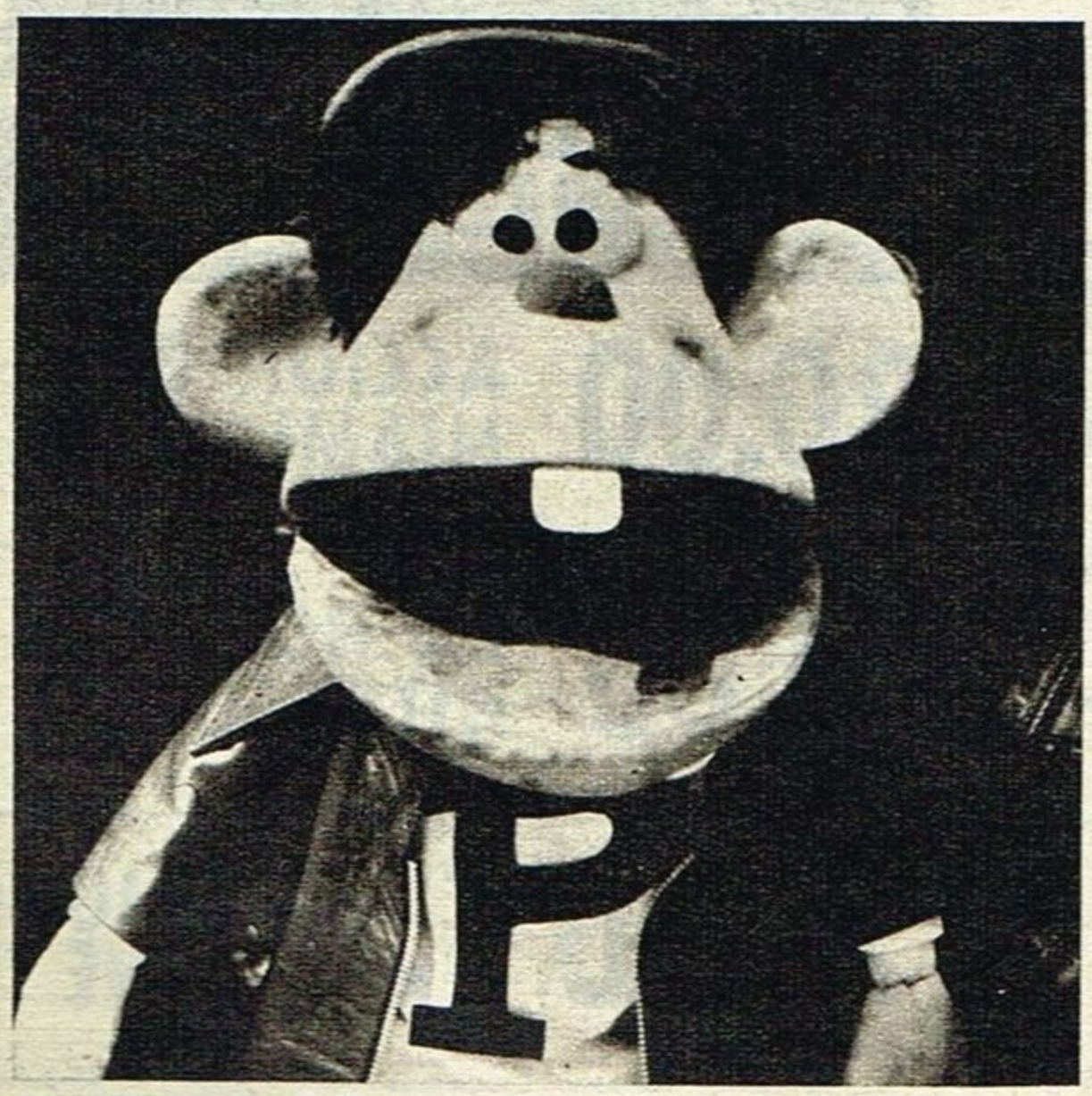

DE la mano de su creador, Raffaele Pisu, conoceremos esta noche a un singularísimo personaje-muñeco llamado Pisulino, que llega desde Italia y nos deleitará con todas sus vicisitudes, a través de mil historias que han sido adaptadas por Juan Carlos Mesa. El programa, además, contará con otras presencias importantes, tales como: Juan Carlos Altavista, Fidel Pintos, Marcos Zucker, Jorge Luz, Eddie Pequenino —quienes cantarán y bailarán además de los equicios cómicos "Polémica en el baño turco" y "Los canales en solfa"—, Juan Carlos Mareco "Pinocho" —reeditando a su famoso "Funebrero" y estrenando "El cuidador de coches"—, Ambar La Fox, Marikena Monti, Patricia "Pat" Dean, el Ballet de Olga Frances y Emilio Buis. Libro: Angel Cortese. Dirección musical: Horacio Malvicino. Producción: Blackie.

https://argentoteca.blogspot.com

21.30 7 EL EXCLUSIVO

ESPECIAL Hoy: HOMENAJE AL TEATRO ARGENTINO. Con la participación de Armando Discépolo, Rosa Rosen, Pepe Soriano, Luis Brandoni, Carlos Muñoz, Fernando Vegal, Iris Marga, Luis Tasca y otras destacadas figuras de la escena nacional. Presenta: Antonio Carrizo. (Existe la posibilidad de que este programa se postergue una vez más.)

9 TROPICANA CLUB

Programa musical y cómico con la actuación de Chico Novarro, María Concepción César, Marty Cosens, Susana Brunetti, Pepe Miranda, Alberto Castillo, Mariana, Beba Granados, Norman Briski, Luis Landriscina y un artista invitado. Ballet: Beatriz Ferrari. Libro: Gius. Areglos musicales: Lito Valle. Compaginación musical: Gabriel Benaderet. Producción: Fernando Koening. Asistente de dirección: Juan David Elicetche. Dirección: Wilfredo Ferrán.

22 2 CINE COMO EN EL CINE

Hoy: ESCLAVOS DE BABILONIA. (Norteamericana). Resuelto a terminar con su esclavitud, un individuo huye con otros de su clase, organiza un pequeño ejército y se dispone a liberar a su ex compañeros. Intérpretes: Richard Conte y Linda Christian. (En castellano.) ☆

11 COSA JUZGADA

Hoy: EL HIJO, de Juan Carlos Gené. Ernesto lleva una doble vida sentimental. Está casado con Alicia, a quien odia y de quien espera un hijo. Su otra mujer es Elena, una partera que se enfrentará a un desgarrante conflicto cuando el inescrupuloso Ernesto le proponga que convenza a Alicia para realizar una intervención quirúrgica prohibida. Reparto:

Ernesto ..... Federico Luppi
Alicia ..... Bárbara Mujica
Elena ..... Norma Aleandro

Enfermera (Marilina Ross), Roverano (Carlos Carella) y Míguez (Emilio Alfaro). Asesoría jurídica: Martha Mercader. Escenografía: Mario Vasta. Producción: Mauricio Farberman. Puesta en escena y dirección: David Stivel.

13 TIA VICENTA

Sketchs de hoy: "Tía Vicenta", "Las bienudas y las pirujas", "Desfile mersa de última temporada", "Jacinto W", "Los Hippies" y "Teleteatro de los sabios". Programa cómico con la actuación de Nelly Beltrán, Elizabeth Killian, Claudia Lapacó, André Arnó, Aldo Bigatti, Carmen Toledo, Maurice Jouvet, Juan Carlos Galván, Rodolfo Maertens, Karina Estévez y otros. Coreografía: Víctor Alvarez. Dirección musical: Oscar Cardozo Ocampo. Libro: Landrú y Marcos Martínez. Producción: Rosario Paz. Dirección: Edgardo Borda.

22.28 7 REDACCION SIETE

Microinformativo local y extranjero.

22.30 7 TRIBUNA AL PUEBLO

Hoy: EXISTENCIALISMO RELIGIOSO Y MATERIALISMO HISTORICO. Curso de filosofía a cargo del Rvdo. Padre Dr. Ismael Quiles. Conducción: Antonio Carrizo. Asistentes de producción: Rubén Costa y Héctor Muleiro. Dirección: Emilio Ariño.

23 11 EL REPORTER ESSO

La actualidad nacional y mundial. Relatan rotativamente: Armando Repetto y Jorge Vaccari. (VER MIERCOLES.)

13 HUMOR REDONDO

Mesa redonda humorística donde se debaten tres temas de actualidad. Participan: Jorge Basurto, Aldo Cammarota, Carlos Garaycochea, Juan Carlos Mesa e invitados especiales. Secretaria: Karen. Moderador: Héctor Larrea. Coordinación: Alberto Ferrara. Dirección: Carlos Oscar Escalada.

23.15 11 CINE NOCTURNO

Hoy: EL OJO DE LA TEMPESTAD (norteamericana, 1955). Expone el caso de los defensores de las libertades cívicas, a los que con demasiada reiteración se los acusa injustamente de proclives a ideas extremistas. Reparto: Alicia Hull (Bette Davis), Martha Lockridge (Kim Hunter), Robert Ellerbe (Paul Kelly), Paul Duncan (Brian Keith), Freddie Slater (Kevin Coughlin) y Mr. Slater (Joe Mantell). Dirección: Daniel Taradash. ☆

23.30 2 CINE EN CASTELLANO

Hoy: TODO POR UNA RUBIA (Norteamericana, 1950). Luego de muchas peripecias, un joven se consagra campeón de catch. Enamorado de una muchacha, descubre que es la hermana de quien fuera campeón de su profesión, ahora acuciado por la miseria. Se propone ayudarlo, utilizando un ingenioso plan. Intérpretes: Lola Albright, William Parker, Allan Jenkins. Dirección: Seymour Friedman. ☆

7 REDACCION SIETE

Noticiero local y extranjero. (VER DIA MIERCOLES.)

9 NUEVEDIARIO EMPRESARIO

Reseña de la actividad empresaria argentina.

13 NOTICIERO 13

La actualidad local y extranjera. (VER DETALLES DIA MIERCOLES.)

23.45 9 CINE UNIVERSAL

Hoy: AMORCITO CORAZON (mexicana). Una mujer, imposibilitada de ser madre, sufre, pues su marido deseaba fervientemente tener hijos. Simula entonces hallarse grávida, actitud que le acarrea inesperados problemas. Intérpretes: Rosita Quintana y Fernando Casanova. Dirección: Rogelio González. ☆ Este filme podría ser reemplazado por un episodio de serie a determinar, en caso de que el programa previo extendiera su duración.)

24 13 LOS VENGADORES

Las aventuras de un aristocrático agente secreto, el elegante John Steed, y su sofisticada y moderna amiga, Tara King, que aun a riesgo de sus propias vidas luchan contra peligrosas organizaciones. Reparto: John Steed (Patrick Mc Nee) y Tara King (Linda Thorson). (Durac.: 55').

0.45 11 PALABRAS DE VIDA

Temas bíblicos.

1 13 UN MOMENTO DE MEDITACION

Charlas espirituales.

1.15 9 LA VOZ DEL CONCILIO

Programa periodístico-cultural. (VER DIA MIERCOLES.)

LAS EMISORAS SE RESERVAN EL DERECHO DE ALTERAR LA PROGRAMACION A ULTIMO MOMENTO.

https://argentoteca.blogspot.com

TV GUIA EN HOLLYWOOD

Escribe LEON BALTER

Durante una pausa en la filmación de "Airport" ("Aeropuerto"), en la Universal International, tuve oportunidad de cambiar unas impresiones con el astro de la producción: Burt Lancaster, a quien secundan Jean Seberg, Lloyd Nolan y Dean Martin. El actor interpreta el papel de Mel Bakersfeld, el director del aeropuerto. Sabiendo lo estudioso que es el astro y lo que le preocupa la industria cinematográfica, le pregunté de entrada sobre la tendencia que se advierte en Hollywood de filmar películas de estilo sensacionalista.

Burt Lancaster comentó así, como si supiera de memoria, la respuesta a mi inquisitiva: "Creo que hoy hay en Hollywood dos serios problemas cuando usted habla de la industria cinematográfica. En primer lugar, hay cada vez menos y menos buenos escritores. Los argumentos e historias para la pantalla no aparecen. En segundo término está la filosofía de que cualquier cosa es buena, y están llenando las pantallas de los cinematógrafos con sexualidad vocinglera. Los productores y directores son culpables de ese mal gusto, mal juicio y de pésimo arte cuando deciden ser demasiado específicos.

FALTA HONESTIDAD

"La llave de todo es honestidad. Honestidad en el argumento y cómo es presentado. Si usted pone muchas escenas de mal gusto y muchos bustos desnudos para hacer abrir los ojos del público, eso es simplemente basura, y no vale un centavo. Las mismas cosas pasan a toda la gente del mundo, y una de esas cosas es el sexo. Si es tratado honestamente como parte de un problema del (o de la) protagonista, entonces eso es parte de la historia, reconocida por todos y no es objecionable.

Lancaster descansó un momento. El tema era de mucha actualidad y real. El insistió de que "honestidad" en las películas no es sinónimo de vulgaridad, y que el fracaso de notar la diferencia perjudica a muchos productores. En la misma forma Lancaster se horroriza de los "sermones" en el celuloide.

LOS SERMONES ABURREN

"Nada es más aburridor que una película que predique", dijo el actor. "La gente está enferma de ser sermoneada. Fíjese qué desiertas están las iglesias, excepto por aquellas donde el pastor o predicador sabe mantener el interés de la gente. Los mejores entretienen, a la vez que predican. El mismo principio se aplica a la cinematografía.

"Si lo que usted está tratando de mostrar es la vida como es, pero en forma entretenida, la gente lo reconocerá. Tome por ejemplo mi interpretación de Mel Bakersfeld en "Airport". En la película él lucha con problemas casi insuperables —física y sicológicamente— creados por una enceguecedora tormenta que virtualmente cierra el aeropuerto, además de un "jet" atascado en medio de la pista que debe ser removido para que aterrice otro "jet" dañado por una bomba.

Burt Lancaster.

"AEROPUERTO"

Lancaster se volcó sobre el personaje que interpretaba. Siguió diciendo que "sus habilidades y paciencia son puestas a prueba hasta el máximo". Sus problemas personales influyen, pero no puede alejarse del tema central que es el estado del aeropuerto.

"La industria aeronáutica ha arribado a proporciones monolíticas. Es un factor vital en nuestra vida económica. Sin embargo ustedes los periodistas puntualizan continuamente lo inadecuado de los aeropuertos modernos para recibir el tremendo tráfico que los inunda día a día. A pesar de todo, millones de personas todavía viajan anualmente, pero pocos de esos viajeros saben de la inmensidad y complejidad de la organización y de las organizaciones que hacen posible la seguridad y el lujo del vuelo.

"Todo está ejemplarizado por las palabras del personaje que interpreto. Sus palabras exponen a la audiencia las cosas verdaderas que van en un aeropuerto y los muy verdaderos problemas que enfrentarán en el futuro el desarrollo de la aviación.

Burt Lancaster me miró riéndose ante mi cara que mostraba asombro. Me preguntó: "¿Qué le pasa?" Fue entonces que me tocó a mí sonreír al expresarle que ésta era una de esas raras entrevistas en las que sólo había hecho una pregnuta y el entrevistado había hablado a sus anchas..., y hablado..., y hablado...

Hasta la próxima, estimados lectores.

Burt junto a Jean Seberg y Lloyd Nolan.

https://argentoteca.blogspot.com

MASSIEL

VIENE POR SU "REVANCHA"

DENTRO de muy pocos días volverá a estar entre nosotros Massiel, la famosa cantante española que conociéramos el año pasado, a través de una breve gira que posibilitó su trabajo frente a las cámaras de televisión y también sus presentaciones en salas teatrales.

Sin embargo, para la propia estrella de la canción europea será éste un viaje muy particular, al punto que casi podría tomárselo por una deseada necesidad de revancha. Al menos eso es lo que se desprende de las propias palabras dichas por Massiel, y en el mismo momento de concretar lo que será su segunda visita a la Argentina:

—Mi anterior viaje a Buenos Aires me dejó muy disgustada conmigo misma. Ocurrió que tuve que soportar un malestar accidental en mi garganta y entonces las cosas no me salieron del todo bien. Ahora, en cambio, espero poder justificar en mejor grado mi fama y, principalmente, aquel inolvidable recibimiento que me tributaron los argentinos al llegar a Buenos Aires.

Para esta atractiva asturiana, vencedora en 1968 del Festival de "Eurovisión", creadora del "La, la, la" e hija del célebre promotor español Ernesto Santamaría, la hora del "desquite" se acerca. Sólo resta que vuelva a poner sus pies sobre Buenos Aires. Cuando cante, inmediatamente quedará tranquilizada.

https://argentoteca.blogspot.com

RIESGOSO CONVENIO ENTRE EDITH BOADO Y JUAN CARLOS DUAL

SE HABIAN FIJADO UN PLAZO

EL ambiente artístico experimenta curiosas rachas... 1968 fue, tal vez, el año de la "cigüeña"; 1969, hasta el momento, es el año de los problemas conyugales, las desavenencias y, en algunos casos, las reconciliaciones... Una de las parejas que sufrió esta epidemia, como es sabido, fue la que integran Edith Boado y Juan Carlos Dual. Por fortuna, después de la tormenta, sobrevino una feliz calma y la pareja se muestra unida y sin aparentes problemas. Ello, según íntimos allegados, significaría que un pacto que habrían

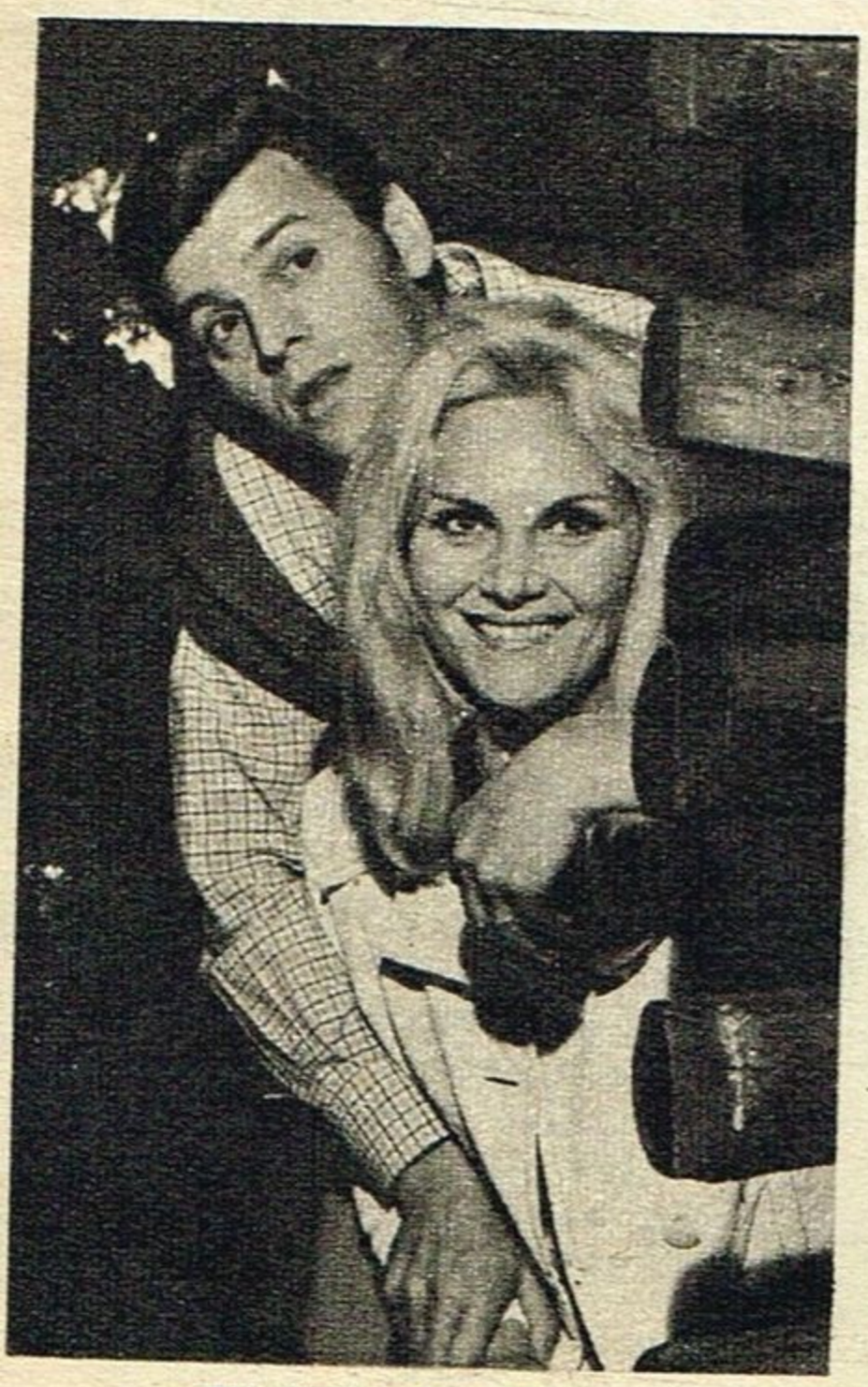

https://argentoteca.blogspot.com

establecido mutuamente ha dado buenos frutos. Siempre según esas versiones, al surgir los problemas, y cuando una actitud excesivamente firme por ambas partes hubiera podido agravar la crisis, la pareja habría decidido volver a reunirse en el hogar común en un período de prueba. Un mes sería suficiente para comprobar si lo sucedido no había sido otra cosa que una tormenta de verano y su felicidad podía levantarse nuevamente sobre bases sólidas: amor, respeto mutuo, comprensión.

Ahora, el ver a la pareja como aparece en cualquier lugar público, parece implicar el triunfo de la prueba y esperamos que el futuro confirme esa lógica suposición. Mientras tanto ambos trabajan sin descanso y tejen planes profesionales en común. Juan Carlos Dual sigue con suceso su labor en "Me llamo Julián te quiero", con el personaje que lo lanzó a la popularidad. Al mismo tiempo actúa en "Matrimonios y algo más" y en el nuevo programa escrito por Hugo Moser, "El lindo y el feo". Bebán es el "lindo" y Dual el "feo", pero las jovencitas del interior del país, que todos los fines de semanas van a aplaudir a Dual en "La visita que no tocó el timbre", comedia que representa con Enzo Viena y Elsa Dessel, no parecen estar de acuerdo con ese objetivo... Los pedidos de autógrafos y fotos llueven sobre el teórico "feo".

¿Qué opina de todo esto Edith Boado? Sonríe y parece satisfecha de que su marido despierte esa admiración y nada peligrosa atracción... Por su parte, Edith sigue actuando en el "Ateneo", con "Plaza Suite", obra que se representará en Mar del Plata, durante el próximo verano. ¿Irá Edith a la Feliz con la compañía? Todo depende de que Juan Carlos Dual también actúe en otro teatro del balneario. De no ser así sabemos, con certeza, que el matrimonio no está dispuesto a permanecer separado durante dos largos meses. Por el contrario, existe la posibilidad de que tomen unas largas y muy merecidas vacaciones. No obstante, Dual insiste para lograr teatro en Mar del Plata, pero los escenarios marplatenses parecen ser los más solicitados del mundo. Es increíble la cantidad de actores y actrices que viajan todos los fines de semana a la "Perla", con intención de lograr aunque sea un amplio sótano y transformarlo en teatro. Pero, volviendo a la pareja, lo fundamental es que la paz retornó a su hogar y el futuro les sonríe.

https://argentoteca.blogspot.com

CALIFICADOS

BELGRANO 624 - 1er. PISO
OF. 14 33-0853 0379

SU TV SERVICE

INTEGRAL SERVICE
"13 años de experiencia en service"
PHILIPS Y TODAS LAS MARCAS CON GARANTIA ESCRITA
Precios sin competencia
Colocación de antena
67 - 0408 97 - 1269

TV NORMANDIE
Directamente de fábrica, canje facilidades hasta 15 meses **(Service en todas las marcas).** Hipólito Yrigoyen 3636. 89-7905, Cap 86 - 6581

SERVICE T. V.
OFICIAL EXCLUSIVO
R. C. A. VICTOR
T. E. 86 - 9094

TRANSFORMADORES DE TODO TIPO
REPARACION Y VENTA
LA CASA DEL TRANSFORMADOR
Talcahuano 164 49-1472

SERVICE TV EN EL DIA
Técnicos en:
- ZENITH
- PHILIPS
- DUMONT
- PHILCO
- GRUNDIG

y demás marcas
DAMOS GARANTIA
CABILDO 1215
JURAMENTO 1504
76 - 0688 — 73 - 5699

SERVICIOS DEL HOGAR

SU MAQUINA DE COSER
Transformamos en cómoda portátil eléctrica o con mueble americano en su casa, pintura y cromado. Servicio mecánico. T. E. 27 - 2812

ENSEÑANZAS

DACTILOGRAFIA. Taq. en 1 mes. Pfra. SATE. AZCUENAGA 451. T. E. 47 - 9843

Instructor Yoga. Dom. 51-3306

BELLEZA

GIMNASIA REDUCTORA - YOGA MASAJES - PARAFINA - MAQUILLAJE. Inst. **ANA MARIA ALAIS.** Bustamante 1987. Dpto. 1º - 83 - 4040.

BELLEZA Y ESTETICA INTEGRAL. Cursos acelerados. Tucumán 672. P. B. Dpto. 4.

ORIENTACION

Conozca su destino. Quirología. **Prof. Leda.** 33-0605.

GIMNASIA
- MODELESE
- AFINESE

CALLAO 220 - 5º P.
45 - 3338
I. A. D. E. F.

RENATE. Pelucas Service. Postizos en cabello natural seleccionado. Créditos. Galería Juramento, Local 67, Cabildo 2092 - 78-9340.

¿Usted busca a **CESAR** y sus especialidades francesas?
Restaurant **"CABANON"**
Jean Jaurés 678 - 89-6669.

POSTIZOS **MARIANI**
CREDITO PERSONAL
Venta al publico
Galería Río de Janeiro
Cabildo 2370
Local 20
FABRICA: Londres 1378
BURZACO

PROFESIONALES

SANTA FE 2911 - 6º p. "L" Est. Subte Agüero. Enferm. Señoras - Partos. Dr. **PABLO MINTZ.** Tel. 82-9414.

M. CANONIGO (Partera) C. Calvo 931. Tel. 23-5925, (entre B. de Irigoyen y Tacuarí). Cons. todos los días y domingos de 8 a 22 hs.

ENFERMED. VENEREAS Piel - Lues de 8 a 12 y de 15 a 21. **Dr. CORTONDO (Médico). Saavedra 22** 48-0401 (Plaza Once).

CIRUGIA PLASTICA
Dr. J. Itzcovich (Médico) Lun., Miérc. y Vier. de 9 a 20 hs. S. Fe 1956, 2º A. T. E. 41-5665 y 612-4948.

RIVADAVIA 1906, 1º "B" M. E. Rodrigo de Segura. (Partera). Consultas todos los días y domingos. 48-3430.

VELLO. Eliminación total. L. de cutis. Cursos de belleza. Dra. Beaugier. Larrea 715. T. E. 47-2911.

ESCUELA DE CONDUCTORES
SAN MARTIN
Cursos completos
desde **$ 900.-**
Coches todas las marcas Mod. 69
DIAZ VELEZ 4728 89 - 4970
LA ESCUELA MAS MODERNA

RETAPIZAMOS
Sillas - Sillones - Divanes
Fundas - Cortinas
E. Unidos 1851 27 - 2951

FABRICACION Y VENTA DE PANTALLAS
Al por mayor y menor. Solicite lista de precios. Armado de jarrones, floreros, etc. Vendemos telas plastificadas a pantalleros.
RODRIGO ALONSO
Pueyrredón 1235 Dpto. 3. Cap.

APRENDA A MANEJAR EN SOLO 3 DIAS A $ 1.980
ESCUELA DE CONDUCTORES OSCAR
DIAZ VELEZ 4906/8 Y SUCURSALES - 89 - 8432 Y 88 - 4819

https://argentoteca.blogspot.com

"MI FELICIDAD DE MADRE NO SABE DE LEYES"

LA llegada de mi hijito me hizo fuerte. Ya no temo a nada, pues mi felicidad de madre no sabe de leyes...

Estas fueron las primeras declaraciones de Rita Pavone luego de recibir la visita de la cigüeña. Y verdaderamente, aunque el nacimiento se produjo en Londres porque las rígidas leyes italianas no reconocen su matrimonio con Teddy Reno, se puede considerar la mujer más dichosa de la tierra: el niño hizo el milagro de reconciliarla con su padre, Giovanni Pavone, quien le había vuelto la espalda cuando se casó con Teddy Reno, divorciado y mucho mayor que ella. El abuelo, conmovido con la noticia, olvidó sus resquemores y telefoneó desde Turín para felicitarla. El bebé, que nació con 3,170 kilos, se llamará Alessandro Neil Cesare ("Neil" en homenaje al lunauta Neil Armstrong) y será bautizado en Italia, pues Rita, aunque no está de acuerdo con las leyes de su patria, no puede vivir mucho tiempo lejos de ella. Dentro de unos días, cuando los médicos dispongan el alta, viajará con su marido y el pequeño Alessandro a su casa de la ciudad de Ariccia, donde se realizará la ceremonia y el tan ansiado reencuentro filial con su señor padre. Además, Rita es feliz porque se dio cuenta de que el público de su país la comprende: la prueba es la multitud de regalos que le ha hecho llegar al recién nacido. En cuanto a su carrera de cantante, Rita confesó:

—Con mi hijo en los brazos puedo asegurar que mi profesión pasó a segundo plano. Retornaré a la actuación el año próximo, pues considero que es fundamental para un niño vivir sus primeros meses en contacto directo y constante con la madre.

https://argentoteca.blogspot.com

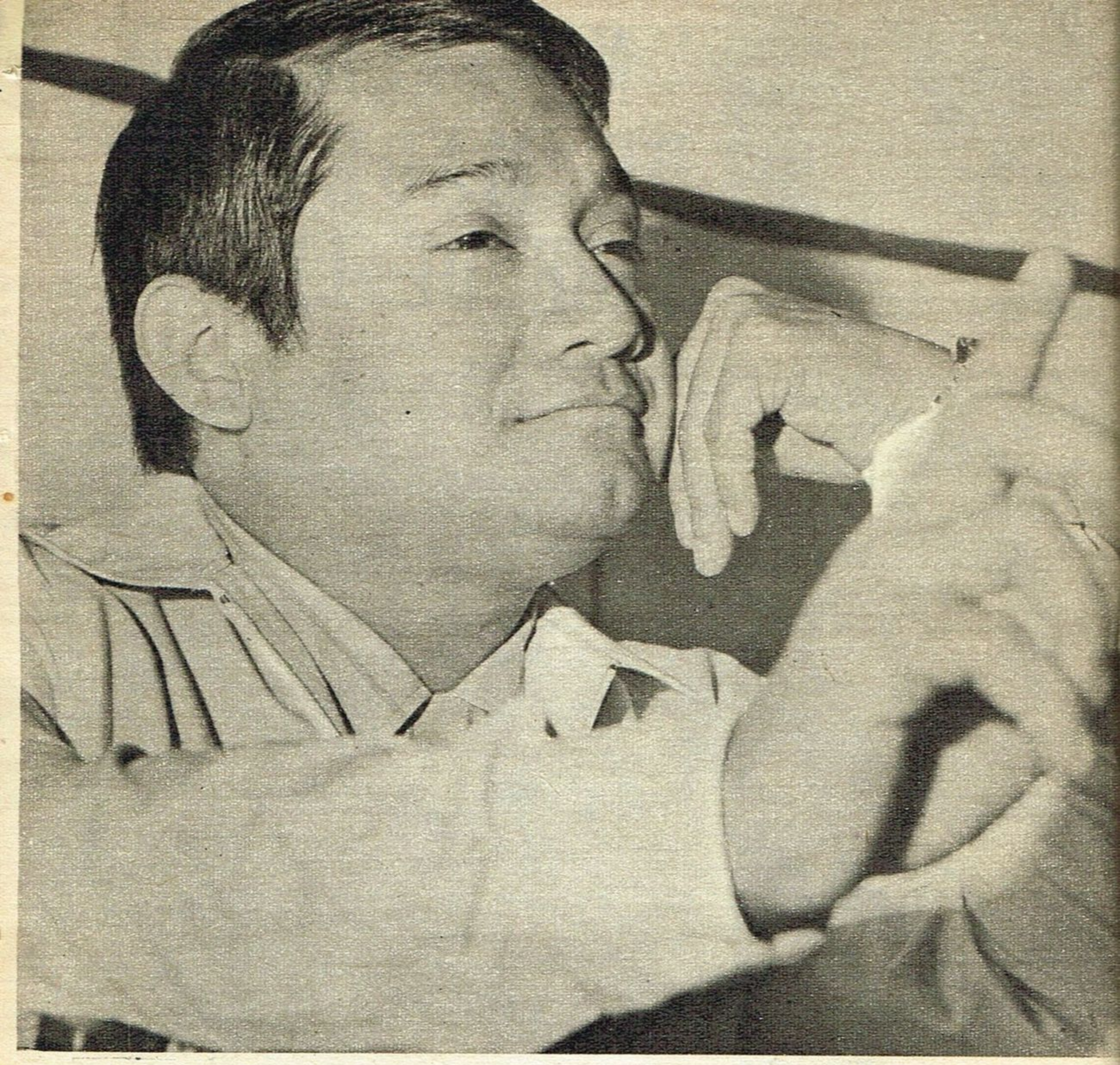

MANZANERO

EN GRAVE TRANCE

—USTEDES se han enterado de todo y entonces ya es inútil que sigamos manteniendo nuestro amor en secreto. Por eso ahora les anuncio que nos casaremos ni bien Armando arregle sus papeles en México.

La confesión pertenece a Techi Ojeda, una escultural modelo peruana que afirma enfáticamente ser la próxima esposa de uno de los mayores ídolos de la canción latinoamericana: Armando Manzanero. Pero eso no es todo, ya que a la frase de Techi bien vale la pena hacerle un agregado: el de haber sido formulada desde la clínica Javier Prado, donde la modelo acababa de dar a luz dos simpatiquísimos mellizos, y cuya paternidad adjudicó precisamente al famoso cantor.

Mientras tanto, Armando Manzanero, considerado hasta hoy como un verdadero símbolo de la felicidad conyugal, se encuentra en México, sumido en el más profundo de los silencios. En un "mutismo" que no aclara para nada las cosas, y que sólo sirve para aumentar la confusión

https://argentoteca.blogspot.com

UN ESCANDALO QUE PUEDE DESTRUIR SU HOGAR

originada por las ruidosas declaraciones de la bella muchacha peruana.

—Nuestros dos niños se llamarán Techi y Armando —aclaró la propia modelo—, y, en rigor a la verdad, pienso que ya se parecen bastante a sus padres.

Manzanero, a muchos kilómetros de esa escena, continúa desplegando su habitual vida hogareña, junto a su esposa y sus cuatro niños: Armando, María Elena, Marta y Diego... Para Techi Ojeda, esta estada del artista en México sólo significa "la necesidad de finiquitar una serie de cuestiones judiciales y que desembocaran en nuestra inmediata boda".

Lo único cierto, o, al menos comprobadamente cierto, es que Armando y Techi se conocieron hace dos años, a raíz de una gira realizada por el astro mexicano al Perú. Entonces sí se los vio varias veces juntos en distintas fiestas,

"boîtes" y restaurantes de la colonial ciudad limeña.

"Armando vendrá en estos días a conocer a sus niños y también se encargará de explicar todo lo que se relacione con nuestro romance", volvió a repetir Techi, en otro instante de sus trascendentales declaraciones. Armando Manzanero tampoco contestó a esta posibilidad de viaje. Su silencio sigue siendo absoluto. Tal vez todo se trate de un escandaloso "affaire", surgido de una imaginación prodigiosa. Pero lo que no deja de sorprender es la actitud de Armando. Porque el que calla, "otorga"... O, lo que es igual, "asiente".

https://argentoteca.blogspot.com

AQUI, MADRID

por ANA MARIA GARCIA

(En un Boeing de Aerolíneas Argentinas)

Regresó a Madrid, después de una larga "tournée" por Venezuela, Puerto Rico y México, Paquita Rico. La estrella que nuestro público aplaudió no hace mucho, dejó un contrato firmado para regresar en fecha muy próxima, pero esta vez pretende que su gira arranque desde la Argentina.

Afirmó haber dejado filmados cinco programas para la televisión mexicana y también que ha sido contratada para hacer cinco películas en Hollywood. En la primera, con escenarios en México, tendrá como oponentes masculinos nada más y nada menos que a Frank Sinatra y a Sammy Davis (jr.), y llevará como título "Penumbra en la sombra". Paquita siguió viaje para Andalucía, pues, por si ustedes no lo saben, les diremos que es andaluza...

El mundillo de la canción ligera, en su más alto nivel, anda un poco alterado. La vencedora del Eurofestival, Salomé, afirmó que estaba ya aburrida de su manager Pedro Pablo Barrios, y éste contestó que ya no podía aguantar más a la popular artista. Resultado: Salomé ha prescindido de sus servicios después de varios años, añadiendo que ahora su representante será su prometido, quien para octubre se convertirá además, en su marido. Mientras tanto, Pedro Pablo Barrios ha tomado a su cargo a Cristina, una cantante que va a más, con el propósito de hacer que Cristina eclipse a Salomé; por el momento está batiendo récords de venta con la canción de Palito Ortega "Que viva el amor".

Mari Carmen (y sus muñecos) se encuentra en España trabajando incansablemente, pero no cesa de afirmar que ya no se acostumbra a vivir en su patria, y que extraña muchísimo al público de la Argentina, país donde logró amplia popularidad y donde goza del cariño y la admiración de grandes y chicos.

Es propósito de Mari Carmen regresar a nuestro país en fecha muy próxima, y lo hará ya casada con un argentino del que se enamoró mientras trabajaba en el Canal 13 de Buenos Aires.

El popular Jaime de Mora y Aragón, hermano de la reina Fabiola de Bélgica, que trabajó junto a Carmen Sevilla en la última película de la estrella titulada "Un adulterio decente", acaba de escribir una canción para Carmencita que lleva por título "La reina soy yo", pero Carmen no se decide a cantarla porque considera que puede prestarse a malos entendidos el que ella justamente cante una canción así. Carmen en estos días se prepara para representar a España en un programa de televisión que lleva por título "Noches de Europa".

En esta ocasión "Los Tres Sudamericanos" no se han contentado con tener una sola canción del verano, como en el caso de "La chevecha", que sigue girando triunfalmente en todas las discotecas españolas en un intento de aliviar humorística y musicalmente al agobiante calor estival.

Fueron los primeros en lanzar en España un título —ya de por sí confortable— que está causando furor en esta etapa veraniega. Pero ahora, atentos como siempre a la actualidad musical, acaban de grabar y estrenar en televisión otra canción que, sin duda, seguirá los pasos de aquélla. Se trata de "Fuisite mía en verano" en una personalísima creación hecha por ellos.

https://argentoteca.blogspot.com

COCINAN LOS ASTROS

HOY:

JAVIER PORTALES

TORRIJAS DE ESPINACAS AL MARSALA

INGREDIENTES: ¼ litro de leche; 12 rebanadas de pan sin corteza; 2 huevos batidos; aceite caliente en cantidad necesaria; 1 kilo de espinacas cocidas y picadas; ¼ litro de salsa blanca; 1 vaso grande de vino marsala y 12 tajadas de jamón cocido.

Preparación: Mojar en la leche las rebanadas de pan, pasarlas por el huevo. Freírlas en el aceite. Mezclar las espinacas con la salsa blanca. Mantenerlas al calor. Verter en una sartén el vino y calentar. Pasar por el vino las tajadas de jamón. Colocar las torrijas en una fuente, sobre éstas las espinacas y el jamón sobre las espinacas. Rociar posteriormente todo con el jugo que quedó del vino marsala. Servir todo bien caliente.

UN "MALDITO" CON ALMA

—SOY un actor que siempre trabaja incansablemente, pero pocas veces encontré tanta trascendencia popular en mi labor como en el papel de Guillermo Chávez en "La cruz de Marisa Cruces". Mi personaje es el "maldito" que hace sufrir a Marisa (Silvia Montanari). Y eso que esa imagen es totalmente distinta a mi realidad. Soy un hombre normal, con "alma", casado desde hace diez años y con tres hijos, que encontró en la actuación la gran vocación de su vida.

Rodolfo Machado —hermano de Ricardo Lavié— es el excelente actor que en "La cruz..." encontró un papel que le va como "anillo al dedo". También puede vérselo en "Paula", por Teleonce, y en teatro, junto a María del Pilar Armesto, en la comedia de Alfonso Paso "¿Conoce usted a su mujer?".

—Por todas estas actuaciones —agrega Machado— tuve que dejar otros ciclos de éxito, como "Teatro de Manuel de Sabatini" e "Historias inquietantes". Pero tengo en el futuro un sueño que está por concretarse: junto con mis compañeros de "La cruz...", y su autora, Elsa Martínez, pensamos formar un grupo parecido al de Stivel, para presentar en televisión teleteatros unitarios de Jorge Falcón.

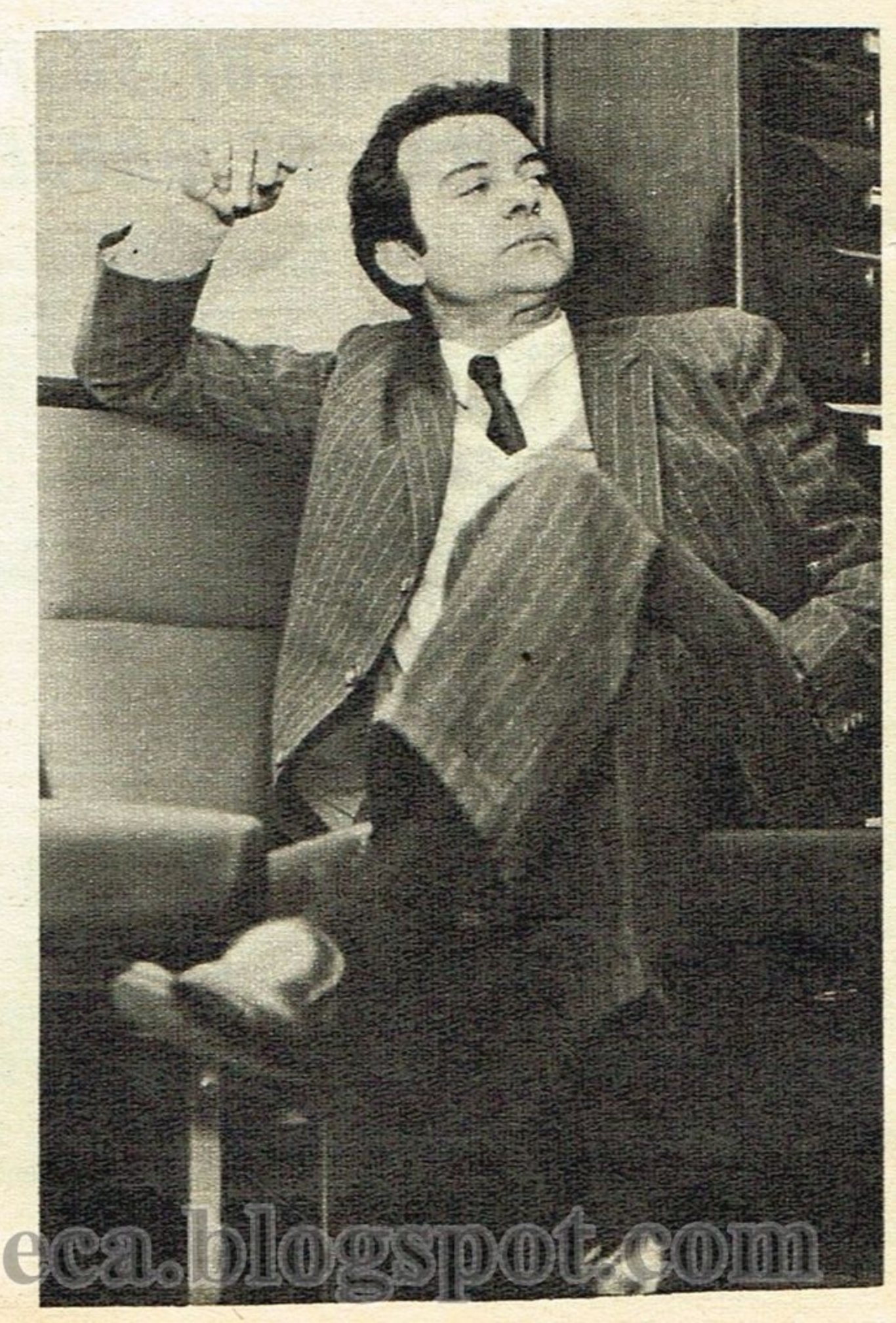

https://argentoteca.blogspot.com

PSICOSIS DE TERROR

UNA verdadera psicosis de terror se ha desencadenado en Hollywood. Especialmente en los barrios residenciales, como el de Bel Air, es vigilado día y noche por la policía, pero eso no es suficiente para que sus habitantes, —millonarios, astros y estrellas de la televisión— estén tranquilos. Y es que nunca, en la agitada y con frecuencia escandalosa vida de Hollywood, sucedió algo comparable a la serie de misteriosos crímenes que ahora se han producido en un clima de terror y brujería. Todo comenzó, como ampliamente se ha divulgado, con el quíntuple crimen en la residencia de Sharon Tate y Román Polanski. Las características son bien conocidas: capuchones negros, la palabra "pig" (cerdo) escrita con sangre, el ensañamiento digno de un demente o... de un extraño ritual de brujería. Pocos días después del múltiple asesinato, cometido en esa mansión que los Polanski arrendaron al hijo de Doris Day, se cometió otro doble crimen en una magnífica residencia que perteneciera hace tiempo a Walt Disney. Esta vez se trataba del matrimonio Leno y Rosemarie Labianca. Ambos tenían la cabeza cubierta por capuchones improvisados, y en su heladera se había escrito también con sangre la frase "muerte a los cerdos". Pero esta trágica ola no se detuvo ahí. Al día siguiente, en un campo de golf, próximo a las colinas de Bel Air, apareció asesinado a balazos William Lennon, padre de las cinco "Lennon Sisters", que en estos momentos son muy populares en la televisión, actuando en numerosos shows.

Todos estos sucesos serían suficientes para crear una ola de terror, pero son sus características "especiales" las que agravan la psicosis: el "olor a brujería", como dicen en Hollywood. Todos se empeñan ahora en sacar a relucir las coincidencias en torno a los protagonistas. Polanski: director de "El bebé de Rosemary", "El baile de los vampiros" y tantas otras obras del género. Sharon Tate, su esposa, que comenzó en la TV filmando programas de terror y "diabolismo" y terminó su dramática carrera protagonizando la película titulada "13". Mientras que 17 oficiales y seis detectives de la Sección Homicidios de Los Angeles, al frente de una legión de policías, investigan el caso y toman declaración a cientos de personas, el terror ha llegado a la televisión. Si se tratara de un grupo de anormales, de alguna secta que realiza prácticas de brujería y que por ello se ensañó con la mujer de Polanski, ¿no podría repetirse con otros productores, directores y artistas que tratan estos temas? Por lo pronto, los productores de la serie "Cuarta dimensión" han retirado

EL VIDEO YANQUI SUSPENDE PROGRAMAS DE BRUJERIAS

El detective Robert Maddock investiga la ola de crímenes. Al fondo, la casa del quíntuple asesinato.

https://argentoteca.blogspot.com

Polanski y la desdichada Sharon cuando nada hacía prever la tragedia.

Escena de un episodio de "Cuarta dimensión", suspendido por la TV yanqui.

de circulación episodios de ese tipo, que podían también agudizar ese estado de psicosis colectiva, y suspendieron otros capítulos que iban a tratar de la brujería. Recordemos que a partir de "El bebé de Rosemary", la ola de este género se extendió por el mundo, y, en este momento, en Buenos Aires, se transmite, casualmente, "Un pacto con los brujos", el programa de Narciso Ibáñez Menta. En Hollywood, mientras tanto, la angustia ha llegado a un punto que ni aun el descubrimiento y la detención de los asesinos podrá calmar los ánimos en mucho tiempo. Por todo ello insistimos en que el mundo del cine y la televisión norteamericana jamás vivió momentos de terror como los que ahora padece. Las noches de los habitantes de Bel Air pueden compararse a los episodios más terroríficos de Hitchcock y todos los maestros del terror y el suspenso.

William Garretson, primer sospechoso, fue dejado en libertad. El misterio sigue.

Winifred Chapman, que descubrió los cadáveres, es interrogada por la policía.

https://argentoteca.blogspot.com

¡ANIMESE!...
CANTE Y GANE

Todos los días, de lunes a viernes, usted puede "ganarle" a Calígula la tentadora suma de veinte mil pesos. Los sábados, además, ese premio sube a la interesantísima cantidad de cien mil nacionales; cifra que se entrega al vencedor de una ronda extra, disputada entre los ganadores de toda la semana. ¿De qué hablamos? ¿Cómo, todavía no se enteró que Calígula lo desafía a usted todos los días? Vaya a Castex 3345, de 14 a 20, cante lo que más le guste y "Gánele a Calígula", que lo espera en Canal 9.

CUESTA ABAJO

TANGO CANCION

Ediciones Musicales
JULIO KORN

Música de Carlos Gardel
Letra de Afredo Le Pera

I

Si arrastré por este mundo
la vergüenza de haber sido
y el dolor de ya no ser.
Bajo el ala del sombrero
cuantas veces embozada
una lágrima asomada
yo no pude contener.
Si crucé por los caminos
como un paria que el destino
se empeñó en deshacer,
si fui flojo, si fui ciego
sólo quiero que hoy comprendan
el valor que representa
el coraje de querer.

(Refrán)

Era, para mí la vida entera
como un sol de primavera
mi esperanza y mi pasión.
Sabía, que en el mundo no cabía
toda la humilde alegría
de mi pobre corazón.
Ahora, cuesta abajo en mi [rodada
las ilusiones pasadas
yo no las puedo arrancar.
Sueño, con el pasado que añoro
el tiempo viejo que lloro
y que nunca volverá.

III

Por seguir tras de su huella
yo bebí incansablemente
en mi copa de dolor,
pero nadie comprendía
que si todo yo lo daba
en cada vuelta dejaba
pedazos de corazón.
Ahora triste en la pendiente,
solitario y ya vencido
yo me quiero confesar,
si aquella boca mentía
el amor que me ofrecía
por aquellos ojos brujos
yo habría dado siempre más.

(Repetición del refrán)

CUANDO TU NO ESTAS

Ediciones Internacionales FERMATA
Letra y música de Manuel Alejandro

No sé si el mundo es el de siempre,
pero yo lo veo diferente
cuando tú no estás,
cuando tú no estas.
No sé si brillan las estrellas,
pero yo me encuentro entre tinieblas
cuando tú no estás,
cuando tú no estás.
Cuando tú no estás
no tengo nada,
no me queda más que mirar.
Por eso envidio al mar
que tiene agua
y al amanecer
que tiene el sol.
Nada soy sin Laura,
solo estoy sin su amor.
Nada soy sin Laura,
Sin Laura, sin Laura, sin Laura.
No sé si todo es como antes,
pero a mí me falta como el aire
cuando tú no estás,
cuando tú no estás.
No sé si brilla igual la luna,
pero yo la noche veo oscura
cuando tú no estás, cuando tú no estás.
Yo te busco a ti
bajo las sombras
que cayendo están
cerca de mí.
Al otoño gris
lleno de sombra
le preguntaré
qué fue de ti.

https://argentoteca.blogspot.com

QUIERO APRENDER DE MEMORIA

BALADA

Música y letra de LEONARDO FAVIO

Quiero aprender de memoria, con mi boca, tu cuerpo,
muchacha de abril,
y recorrer tus entrañas, en busca del hijo
que no ha de venir...
Quiero partir, con mi canto, tu cuerpo de niña
y hundirme a vivir...
Nada me importa la gente que opina y se mete;
no me han de entender...

Cómo explicar que te quiero, que me sonrío y muero,
al verte pasar...
Cómo explicar que te amo, si no fuiste mía,
ni lo serás jamás...
Cómo explicar que me duele hasta el aire que juega
en tu pelo y tu andar...
Piba, si escuchás mi canto, sabrás que es el llanto,
que lloro por vos...
Poco me importa la gente que opina y se mete;
no comprenderán...

¡Ay!, si pudiera en tu pecho tener el sosiego
y encontrar la paz...
Y acariciando tu pelo, encontrara el sueño
que no puedo hallar...
¡Ay!, si tu boca me diera callada la forma
del amor, de amar,
encontraría un motivo de seguir viviendo,
de poder luchar...

Editorial MELOGRAF

VUELVO A NAUFRAGAR

Autor Francis Smith
Editorial Melograf

Tengo listo mi equipaje,
mi guitarra y mi bongó;
tengo puchos para un día,
pero plata, eso sí que no.

Largos días y eternas noches,
mi destino es caminar;
a lo largo de Corrientes
ya conocen mi soledad.

Vuelvo a naufragar,
no lo puedo evitar;
mis amigos, ya,
esperando están
en la mesa de un bar.

En la calle canta Facundo,
canta el chango con su bongó
el destino les dio talento,
pero plata, eso sí que no.

Largos días y eternas noches...
etc.

Vuelvo a naufragar..., etc.

HASTA AQUI LLEGO MI AMOR

BALADA ROCK

Letra y música de Sandro y
Oscar Anderle

Hasta aquí llegó mi amor
el que a ti yo te ofrecía
no supiste comprender
el amor que yo te di.

Hasta aquí llegó mi amor
y muy sola quedarás,
y cuando yo aquí no esté
tú de mí te acordarás.

No supiste conseguir
de mis brazos la inquietud
de tenerme junto a ti
y mi amor ya se acabó.

Sólo queda un triste adiós
y en tus ojos el dolor
y tú habrás de recordar
que HASTA AQUI LLEGO MI AMOR

Ediciones Musicales ANSA

AMOR DE VERANO

CANCION

Música y letra de Palito Ortega
Editorial CLANORT

I

Volveré a encontrarte amor de verano,
recuerdo hace un año por primera vez
te besé en la playa el mar fue testigo
él fue nuestro amigo desde aquella vez.
Volveré a encontrarte amor de verano
tomaré tu mano para caminar
tu cuerpo y el mío juntos en la arena
ya no habrá más penas juntos otra vez.

II

Pasará el verano y tú te irás con él
volveré a quedarme solo otra vez
ya no habrá canciones de amor en la arena
le diré mis penas al viento del mar.

I

Volveré a encontrarte amor de verano,
recuerdo hace un año por primera vez
te besé en la playa el mar fue testigo
él te vio conmigo cantar y correr.

II bis

Pasará el... Idem...

https://argentoteca.blogspot.com

TV alegre

por DANGIR

CATCHADORES

Más detalles sobre el regreso del catch a la televisión: Ringo Bonavena y Goyo Peralta integrarían la "troupe". Después de su pelea en Montevideo han demostrado tener grandes condiciones para ese espectáculo.

HORANGEL

—...y ahora, con ayuda de los "doce", estableceremos a qué signo pertenece este signo.

OJO POR OJO

—Querida —dijo él—. Tengo que confesarte una cosa: ¡te he engañado! Me limité a salir a tomar un té con una de las secretarias de Calígula.

Ella no dijo nada, pero al tiempo le confesó a él:

—Querido, estoy vengada. Te he engañado.

Enloquecido por los celos, él quiso enterarse:

—Está bien. Pero, al menos, ¿puedo saber con quién?

—¡Ah!, no temas. Me limité a dar una vuelta por Palermo... con los "tigres" de Castex.

ESTRELLITAS

—¡Las cuatro! Me voy corriendo porque me espera el fotógrafo para hacerme una nota en Palermo.

—¿Ah, sí? ¿En qué jaula?

¡DE NUEVO!

La vida es linda, muy linda. Los otros días un periodista entrevistó a José Marrone. Le preguntó:

—Si tuviera que terminar su vida sin tiempo de decir una frase para la historia y tuviera que limitarse a una palabra, ¿cuál sería esa palabra?

—¡Bis! —respondió Pepe.

DICCIONARIO

La nueva edición del Diccionario de la Academia, incluye estas nuevas palabras:

Athorrizar: tocar tierra el avión en que viaja Thorry.

Bovela: novela protagonizada por Laura Bove.

Killiango: quillango que usa Elizabeth Killian.

Morestar: molestar a alguno de los Mores.

GANELE... SI PUEDE

Cuando le hablan de lo bien que estuvo Alfredo Alcón en su versión de "Calígula", el actor de este nombre responde: "¡Bah, gran cosa! ¡Porque no me vieron a mí en la obra "Alfredo Alcón"! ¡Es inútil, a este Calígula es difícil ganarle!

"COCINAN LOS ASTROS"

Hoy: el Oso Yogui.

Salchichas de Enzo Viena con Escalada de Papaleo.

CAN Y DISCOS

Carlos Héctor Guelperín, "el muchacho de los perros", seguirá el ejemplo de Leonardo Favio y de tantos otros: se dedicará a cantar. En estos días saldrá a la venta su primer disco. Grabado, naturalmente, en el sello del perrito...

EL BAR DE LOS DIBUJOS

Bluto, el grandote que siempre se pelea con Popeye, decía, mirándolo a Wimpy: "el hombre es como la gota de vino en el estaño: lo seca la manga".

UTILERIA

Eran tan malos, pero tan malos los operarios de ese canal, que la telemisora en lugar de Utilería tenía una sección Inutilería.

VIDEO-RISA Por CAMBLOR

https://argentoteca.blogspot.com

ANTEOJITO hace ESCUELA

y por 1a. vez en la historia (y en todas las materias) presenta todas las semanas su

lámina escolar gigante

ANTEOJITO "PASA AL FRENTE"

semanalmente con un tema diferente, actualizado y ajustado a los planes escolares por un equipo de expertos.

ANTEOJITO LA REVISTA INFANTIL MAS COMPLETA

7.605

https://argentoteca.blogspot.com

LOS PROGRAMA
"POR DENTRO

"ABELARDO Pardales" había cumplido ya su ciclo lógico. Si bien era un teleteatro de éxito, no convenía extenderlo artificialmente, haciéndole perder fuerza a la historia y al personaje. Se imponía reemplazarlo con otro teleteatro, que provocara similar impacto en el público habitual de este tipo de programas. Así surgió "Muchacho triste", cuyo libro se confió al mismo autor de "Abelardo Pardales", el escritor Alfredo Lima.

"Muchacho triste" salió por primera vez al aire el lunes 4 de agosto último. Es, por lo tanto, un recién nacido que cuenta ya, con una nutrida teleplatea. Sale al aire por Canal 9, de lunes a viernes en el horario de las 15.30. Su protagonista es el mismo del éxito anterior: Guillermo Bredeston, quien forma rubro estelar con Fernanda Mistral. Integran el elenco Silvia Merlino, Rudi Carrié, Claudio García Satur, Natacha Noani, Jorge Larrea y otras figuras, que se van rotando según las exigencias del argumento.

La puesta en escena de

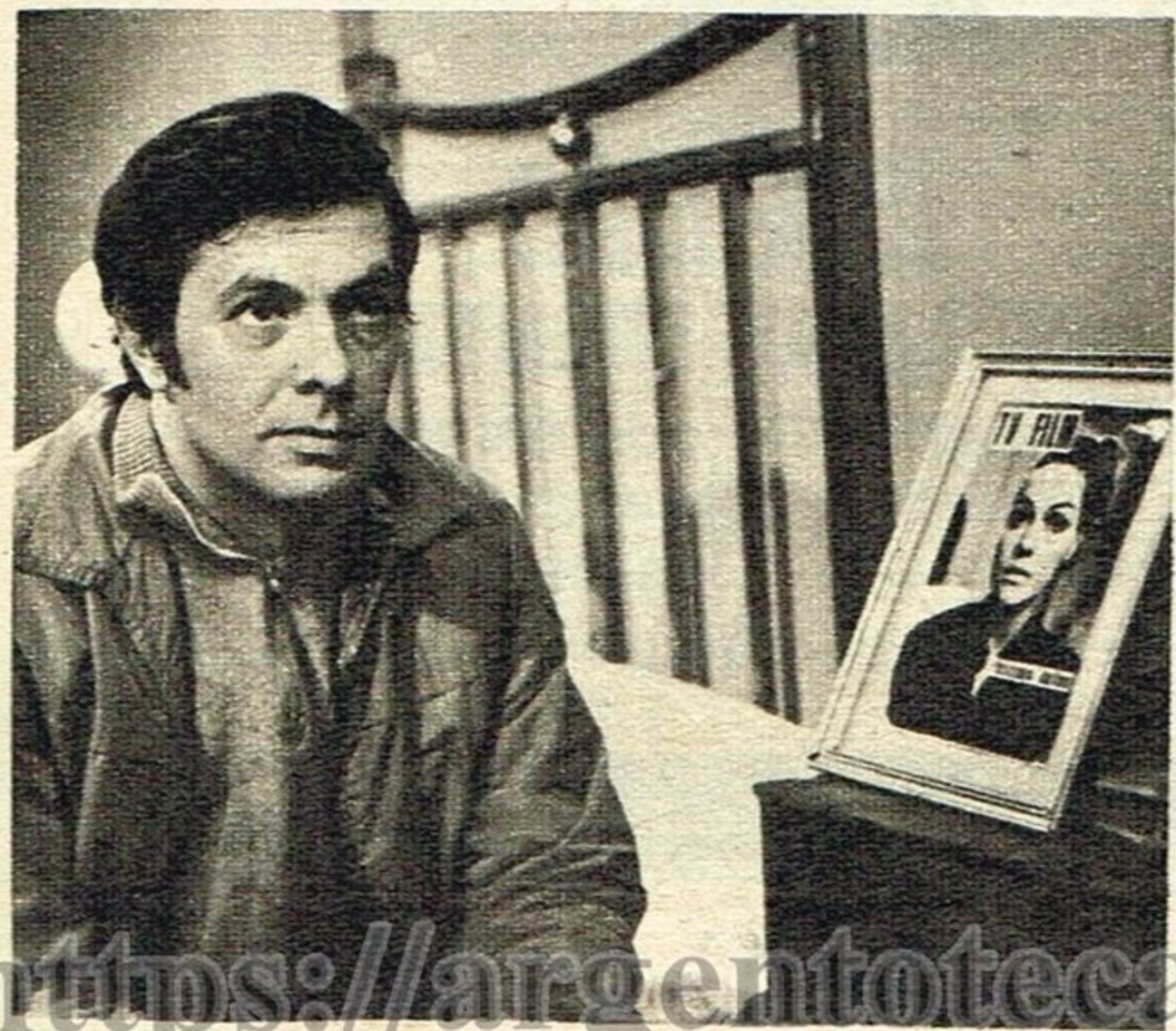

https://argentoteca.blogspot.com

MUCHACHO TRISTE

"Muchacho triste" está a cargo del propio Guillermo Bredeston, quien ejerce también la producción. La dirección de cámaras fue confiada a Carlos Berterreix. Son asistentes de dirección R. Lecuona, y de producción Mirtha Wagner.

La historia de "Muchacho triste" ha sido situada por su autor dentro del mundo mágico del teatro, el cine y la televisión, donde se yerguen las cimas doradas de tantos soñadores. Uno de ellos es Luciano Suárez (Guillermo Bredeston), quien abandona su apacible ciudad provinciana para viajar a la capital en busca de su destino. Quiere ser actor, triunfar, ganar fortuna, comprar con ella una hermosa casa para sus padres. Casarse con su humilde novia pueblerina... hasta que en su camino se cruza Feliciana Dalton (Fernanda Mistral).

Esta producción de Telecenter tiene un costo mensual aproximado de $ 2.700.000. A partir de setiembre la difundirán además de Canal 9, los canales 10 de Córdoba y 7 de Bahía Blanca.

https://argentoteca.blogspot.com

Esta página estará todas las semanas al servicio de nuestros lectores para que en ella puedan emitir las observaciones y críticas de carácter constructivo que estimen oportunas.

CARTAS

Hasta ahora y para serles totalmente sincero, jamás había seguido una "tira" o teleteatro. En primer lugar, porque no tengo la paciencia necesaria como para acometer la empresa. Y luego, porque con un rapidísimo vistazo hecho en cualquier momento, me daba cuenta que los temas eran sumamente triviales o decididamente absurdos. Sin embargo, y confirmando aquello de que "la excepción hace la regla", debo hacerles notar el descubrimiento de un programa que, aunque pertenece al género aludido, es verdaderamente distinto. Me refiero a "Yo compro a esta mujer", que se televisa por Canal 13. Para mí es el mejor programa de la tarde, ya que además de contar con una trama argumental ingeniosa y de mucho suspenso, permite apreciar la labor de grandes valores de nuestra escena, tales como Eva Franco, Pedro Alcandro, Alba Mujica y Golde Flami. Y como corolario a esta capacidad indudable, una pareja joven y de muchas condiciones: Gabriela Gili y Sebastián Vilar. A todos ellos, mis felicitaciones.

ADRIANA IRENE MICELI
José Barros Pazos 5630 (Capital)

●

He seguido desde su comienzo las transmisiones de "Los Vengadores" y tal vez, por eso mismo, me considere un apasionado gustador de la serie que pone en pantalla Canal 13. Sin embargo, últimamente, la posibilidad de seguir gustándola se me hace cada vez más difícil. Ocurre que el programa empieza cada vez más tarde y hay días en que decididamente hay que optar entre verla o faltar al trabajo al día siguiente... Digo yo: ¿será imposible volver a los tiempos de antes, cuando la hora de iniciación eran las 22? Y otra cosa importante: no soy yo sólo el que piensa esto, pues son innumerables los amigos y compañeros que sostienen lo mismo...

Calle 4 - Ciudad Gral. Belgrano (Matanza)
RAUL ANTONIO CORTAMIRA

Es decididamente inconcebible la manera en que Canal 9 pretende engañar a los telespectadores que sigen el ciclo de "Un pacto con los brujos". Ocurre que, desde que Narciso Ibáñez Menta se ausentó para España, han comenzado a aparecer unos absurdos doblajes de su figura y también de su voz. Todo resulta muy burdo y entiendo yo que el recurso estará alejando a muchísimos telespectadores. A la espera de una rápida solución, me despido con una pregunta: ¿Será posible que el viaje de Narciso no haya estado previsto cuando se estructuró el programa?

MARIA EVA FLORES
Canalejas 860 (Capital)

●

Mis más sinceras felicitaciones para Federico Luppi, por sus sensacionales trabajos realizados en "Cosa juzgada", que se transmite por Canal 11. En realidad, muchos han sido los personajes que me han impactado más, pero acaso ninguno como el interpretado el 29 de julio último, oportunidad en la que hizo de italiano con calidad sin par. Por si fuera poco, también sus compañeros se lucen en el ciclo, o sea que "Cosa juzgada" ha pasado a convertirse en mi programa favorito de la televisión.

PURA DE FERRANDO
Fischetti 75 (Caseros)

●

Debemos ser muchísimos los telespectadores que consideramos a "Las novias" como a una serie de gran calidad y de amenísima trama. Esto demuestra que un buen libreto sirve siempre de mucho y especialmente para hacernos recordar a los mayores ciertas aventuras de la juventud...

CATALINA UGARTE
Av. La Plata 1680 (Capital)

https://argentoteca.blogspot.com

no es por azar que vendemos más

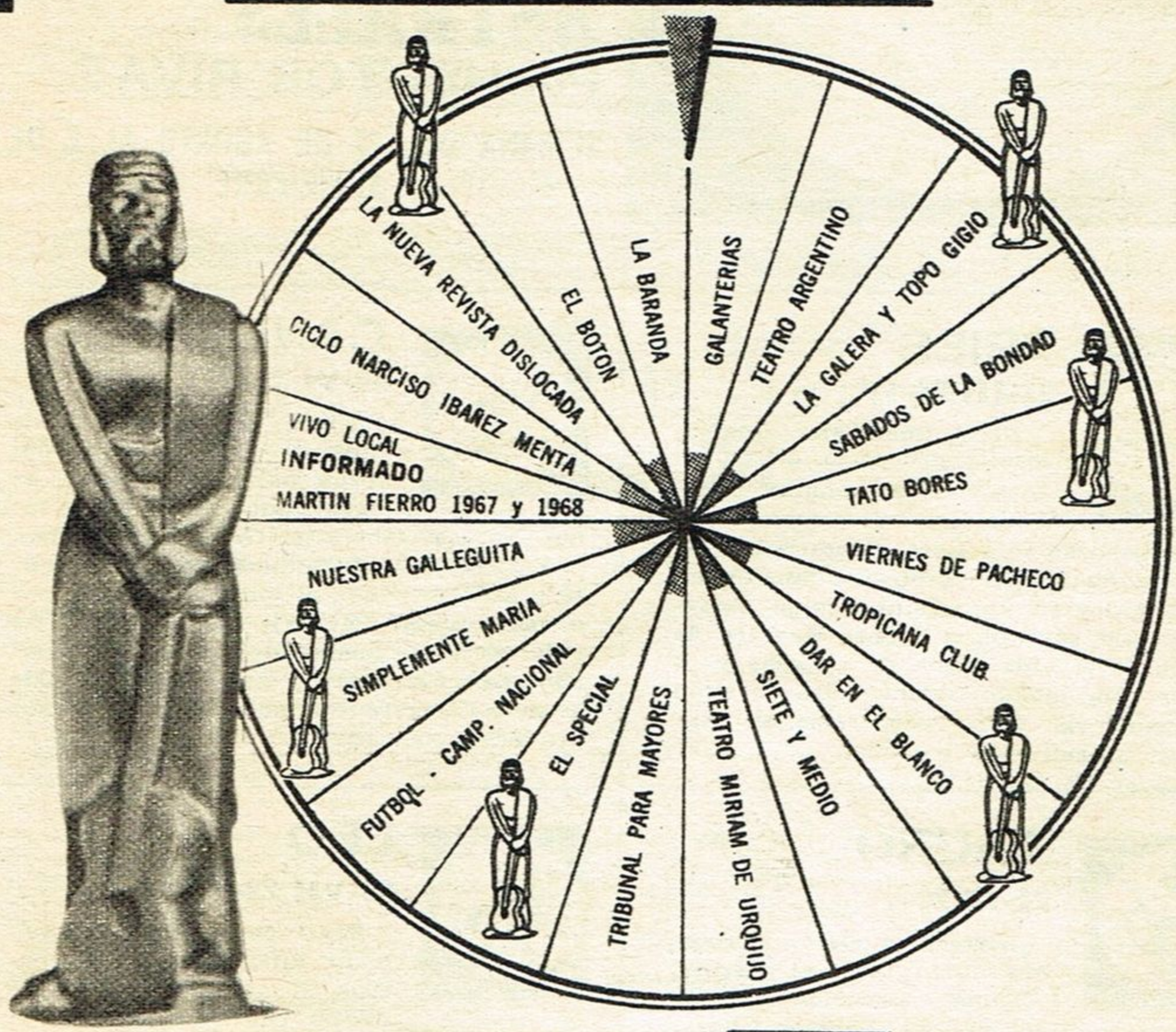

cada programa de

CANAL 7 MENDOZA

es un acierto en el gusto mendocino!

...por eso, también, es el "medio" preferido por la mayoría del comercio anunciador, local y nacional. **Vende más y hace vender más.**
Canal 7 Mendoza y sus repetidoras en Valle del Uco y Uspallata sirven, con eficiencia, a **toda** la comunidad.

Representante en Buenos Aires: **TELESERVICIOS S. A.**

https://argentoteca.blogspot.com

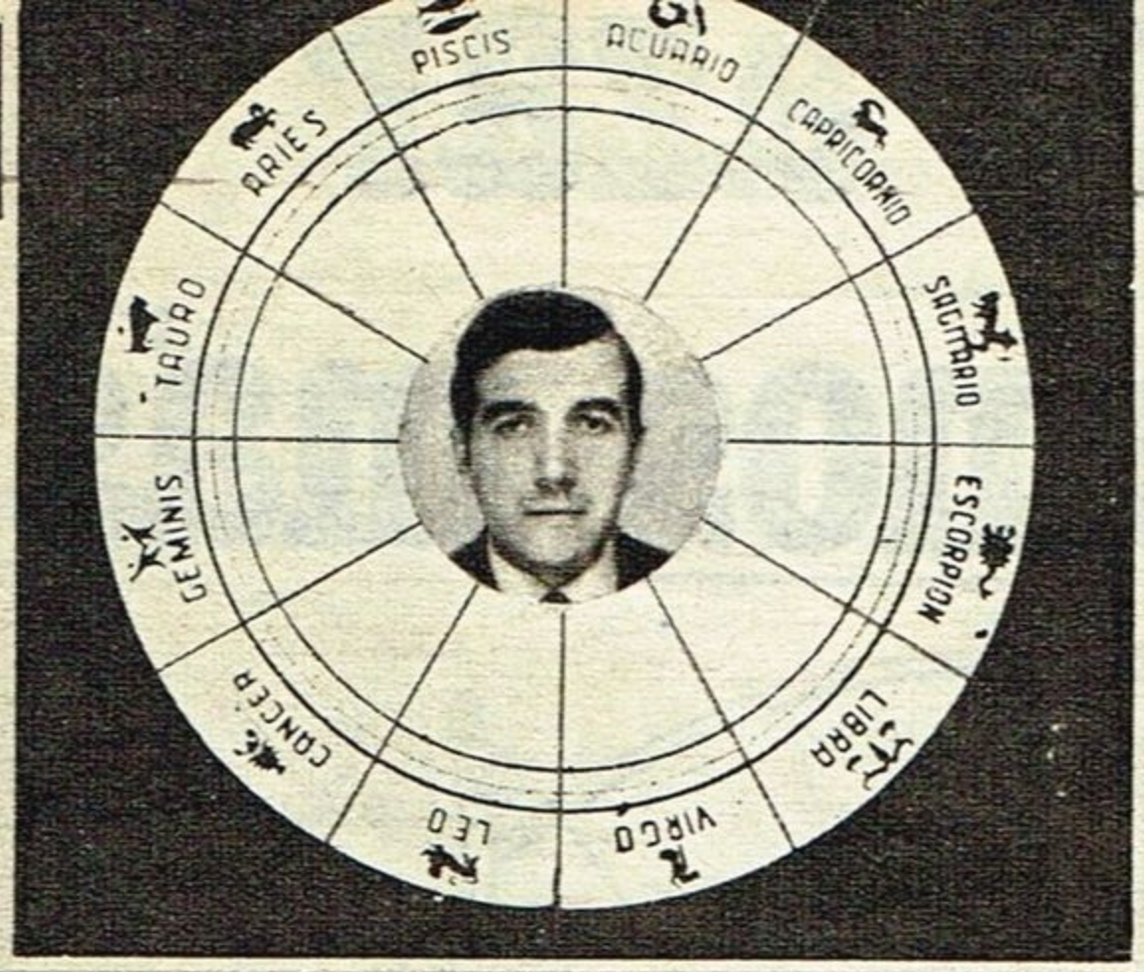

FESTEJAN SU CUMPLEAÑOS

USTED Y LAS FUERZAS ASTRALES

Por HECTOR RIVAS

SEMANA DEL 27 DE AGOSTO AL 2 DE SETIEMBRE

ARIES
21-III/20-IV

Nivel financiero: Una filosofía entusiasta, un espíritu activo, serán muy benéficos para su avance, en lo que a finanzas se refiere. **Sucesos laborales:** Es probable que profesionalmente, en su labor, logren un repunte, como consecuencia de su intensa labor. **Mensaje de Cupido:** Una vida plena de alegrías y es posible que tengan alguna idea de gran transcendencia. **Sugerencia semanal:** Aumentar su actividad personal.

CANCER
22-VI/22-VII

Nivel financiero: Puede que su precipitación, los torne propicios a reveses inesperados. Buen día el lunes. **Sucesos laborales:** Gran inestabilidad, provocada por un temperamento vehemente y falta de tacto, al tener reacciones por demás bruscas. **Mensaje de Cupido:** La vida afectiva puede depararle sorpresas adversas. Cambios se avecinan en este aspecto. **Sugerencia semanal:** La mayor prudencia.

TAURO
21-IV/20-V

Nivel financiero: Sorpresas muy gratas el viernes. Alguna especulación puede ser exitosa. **Sucesos laborales:** Una semana grata, en la cual la vida pública y social, han de influir a su favor. **Mensaje de Cupido:** Si están casados, la vida de relación será benéfica; si son solteros, puede que de modo súbito tengan un encuentro con alguien, que tendrá mucho afecto con ustedes. **Sugerencia semanal:** Perseverar será lo correcto.

LEO
23-VII/22-VIII

Nivel financiero: Pueden tener dificultades, una en especial importante. Pero podrán ocurrir cosas, un hecho que mejore mucho su vida. **Sucesos laborales:** Mejoría laboral, lo cual indica que el momento es propicio para poder aumentar sus logros. **Mensaje de Cupido:** Poca suerte por un lado, pero por otro, de la manera menos esperada surgirá una solución a sus problemas. **Sugerencia semanal:** Evitar ser pesimistas.

GEMINIS
21-V/21-VI

Nivel financiero: Es indudable que ustedes han de encontrar un nuevo rumbo de orientación financiera, muy favorable, especialmente esta semana. **Sucesos laborales:** Acontecerá un hecho, que por sorpresivo, será favorable para ustedes. **Mensaje de Cupido:** Su habilidad se extremará hasta el domingo, teniendo mucho éxito las determinaciones que tomen. **Sugerencia semanal:** Ideal para encontrar soluciones.

VIRGO
23-VIII/22-IX

Nivel financiero: Habilidad aumentada, que se ha de traducir en sucesos gratos, pues encontrarán la manera de enfocar sus finanzas muy favorablemente. **Sucesos laborales:** La semana se presenta propicia para importante mejoría laboral. **Mensaje de Cupido:** La dicha llegará como consecuencia de su sagacidad y originalidad para tratar este aspecto tan importante de su vida. **Sugerencia semanal:** No temer las innovaciones.

https://argentoteca.blogspot.com

RICARDO BAULEO
(30 de agosto)

SUSANA CAMPOS
(31 de agosto)

ERICA WALLNER
(2 de setiembre)

LIBRA

23-IX/22-X

Nivel financiero: Probabilidad de muy buenos negocios, uno de ellos se producirá de manera inesperada. Grandes posibilidades. **Sucesos laborales:** Cambios muy bien efectuados, con "originalidad" y eficiencia; modificaciones en su labor habitual. **Mensaje de Cupido:** La vida social les será muy grata. Se sentirán muy románticos y puede haber agradables sorpresas. **Sugerencia semanal:** ¡No ser impulsivos!

CAPRICORNIO

22-XII/20-I

Nivel financiero: Una pequeña mejoría mantenida con mucho sentido común; pero la impulsividad se hará sentir, pudiendo traerles adversidades. **Sucesos laborales:** Un éxito importante en lo referente a trabajos, puede ser anulado inesperadamente. **Mensaje de Cupido:** Muy tensa situación afectiva, la deben vivir con mucha prudencia. **Sugerencia semanal:** Traten en lo posible de no hacer innovaciones.

ESCORPIO

23-X/22-XI

Nivel financiero: Tienen ustedes un momento en el cual la intuición los salvará de pérdidas y verán con claridad el modo de lograr una vida mejor. **Sucesos laborales:** Se verán incrementados. Pero el mayor esfuerzo se verá compensado. **Mensaje de Cupido:** Lograrán encontrar solución a problemas afectivos, gracias a una notable habilidad personal para esta tarea. **Sugerencia semanal:** Los "pálpitos" serán su mejor guía.

ACUARIO

21-I/19-II

Nivel financiero: Todo indica que podrán extender su actividad de modo provechoso. En finanzas habrá mejoría, pero su tendencia un tanto "personal", puede perjudicarlos. **Sucesos laborales:** Un buen momento para conseguir una mejoría lograda con ese sentido futurista, que ustedes tienen de la vida. **Mensaje de Cupido:** Todo indica que han de gozar de una semana feliz, en lo que al amor se refiere. Sugerencia semanal: Sean más flexibles.

SAGITARIO

23-XI/21-XII

Nivel financiero: La mejoría será importante, quizás inesperada. Estén muy bien preparados para conseguir adecuarse a la situación. **Sucesos laborales:** Gratos, su originalidad causará innovación provechosa durante estos días. **Mensaje de Cupido:** Todo habla de hechos gratos en su vida afectiva, se sentirán más románticos que en otros momentos. **Sugerencia semanal:** Rapidez y seguridad en sus actos.

PISCIS

20-II/20-III

Nivel financiero: Ha de mejorar; su sagacidad jugará un papel preponderante en ese aspecto, pero también lo serán los hechos fortuitos, que los favorecerán. **Sucesos laborales:** Todo indica que habrá mejoría en lo referente a su trabajo; modificaciones de situaciones favorables para ustedes. **Mensaje de Cupido:** Una gran "perspicacia" los hará ubicarse con mucha exactitud en este aspecto. **Sugerencia semanal:** Hacer uso de su innata habilidad y sagacidad.

https://argentoteca.blogspot.com

TV - GRAMA

CRUCIGRAMA Nº 318

Foto Nº 1

Foto Nº 2

Foto Nº 3

Foto Nº 4

Foto Nº 5

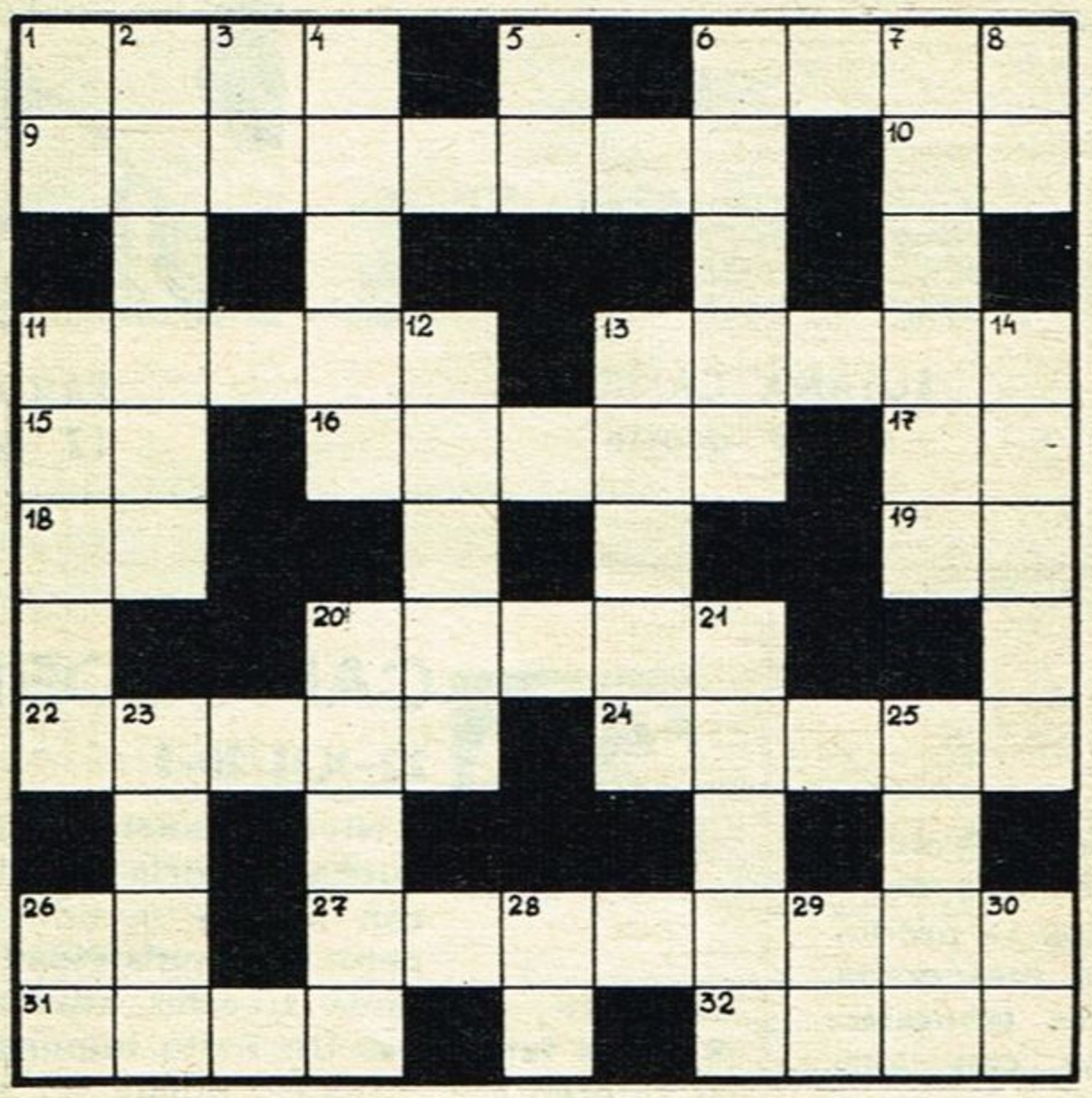

HORIZONTALES

1. Nombre de un famoso quinteto de tango.
6. Humorista español que se presenta en "Sábados circulares".
9. Apellido animadora de "Feria de la Alegría".
10. Apellido y nombre actriz foto Nº 1.
11. Apellido galán que secunda a Myriam de Urquijo.
13. Apellido actriz de la foto Nº 2.
15. Iniciales apellido y nombre actor de "Muchacha italiana viene a casarse".
16. Apellido actor de la serie "Custer".
17. Adverbio de negación.
18. Apellido y nombre actor de "Matrimonios y algo más".
19. Iniciales apellido y nombre actriz de "Cosa juzgada".
20. Lienzo grande que oculta la escena o forma parte del decorado.
22. Apellido actriz casada con Carlo Ponti.
24. Carta de la baraja, plural.
26. Iniciales actriz "Simplemente María".
27. Nombre de actriz de "Mini, el ángel del barrio".
31. Apellido del esposo de Rita Pavone.
32. Nombre bailarín argentino triunfador en el "Lido" de París.

VERTICALES

1. Iniciales apellido y nombre actor de la foto Nº 3.
2. Parte del escenario donde se representan las obras.
3. Iniciales animador de "Siete notas para el tango".
4. Apellido actor argentino radicado en Estados Unidos.
5. Iniciales apellido y nombre de actor de "El Botón".
6. Apellido conductor de "Galanterías".
7. Apellido actriz de "Domingos de teatro cómico".
8. Iniciales actriz que encarna a Violeta en "La cruz de Marisa Cruces".
11. Apellido cantante de la foto Nº 4.
12. Apellido comediante inglés intérprete de la serie "Los bribones".
13. Jornales que se pagan a los "extras".
14. Escalas del sonido.
20. Apellido de un cantante desaparecido creador de "Chau, amor".
21. Punto cardinal.
23. Instrumento musical de viento.
25. Nombre actriz de la foto Nº 5.
26. Iniciales apellido y nombre del galán que retornó a "Simplemente María".
28. Iniciales apellido y nombre actor de "El Botón".
29. Iniciales de los nombres de las actrices Láinez y Bonnet, respectivamente.
30. Iniciales apellido y nombre actor casado con una locutora.

SOLUCION DEL Nº. 317

Correo Argentino Central B
FRANQUEO A PAGAR
Cuenta Nº 372
TARIFA REDUCIDA
Concesión Nº 7225

¡HAGA SU PROPIO PSICOANALISIS!

Utilice las palabras cruzadas como "test". De acuerdo con los resultados obtenidos con el problema, defina su propia personalidad.

Si completa el 100 %: mente ágil y gran memoria.
" " " 70 %: altibajos en la cultura general.
" " " 50 %: demasiados nervios y poca retentiva.
" " " 30 %: mayor atención frente al televisor.

https://argentoteca.blogspot.com

MONTIEL - SEVILLA:

UN VIEJO PLEITO SE AGRAVA

EL destino parece empeñado en enfrentar a dos de las máximas estrellas del mundo artístico hispano: Carmen Sevilla y Sarita Montiel. Y esta vez lo sucedido puede "colmar la medida". Como lo anunciamos en TV GUIA, Sarita Montiel vendría pronto a la Argentina, e iba a filmar aquí una película titulada "El Relicario". Sólo faltaba concretar la adquisición de ese título, propiedad de un conocido productor. Pero..., por lo visto, Carmen Sevilla se anticipó, y un cable acaba de anunciar que será ella, y no Sarita Montiel, quien filme inmediatamente "El Relicario". Esto tendría relativa importancia si el hecho no repitiese una vieja historia... Cuando hace años Sarita Montiel, después de larga estadía en México, regresó a España, Carmencita Sevilla había sido propuesta para filmar una película titulada "El último cuplé". No obstante, le hicieron una prueba a la Montiel y fue ella quien obtuvo el papel que la lanzó a la fama. Carmencita, siempre tan discreta, no dijo nada... Pasaron los años, y Sarita Montiel fue contratada para filmar en México "La guerrillera de Villa".

Sin embargo, la estrella, peleada con el productor por un problema financiero, se negó a filmar. El suceso se ventiló en los tribunales y, para suplir a Sarita, fue elegida Carmen Sevilla. Se puso entonces en boca de ésta que la Montiel no había querido filmar porque "no estaba en línea", palabras que la Sevilla desmintió, pero las relaciones quedaron muy deterioradas entre las estrellas. Por eso es de imaginar que ahora la tensión debe haber llegado al máximo, al ser Carmencita la "ganadora" en esta lucha por protagonizar "El Relicario". Dentro de poco, cuando llegue Sarita, conoceremos su directa versión sobre tan espinoso asunto.

https://argentoteca.blogspot.com

MASTROIANNI

UNA VISITA INMINENTE...

UNA visita realmente sensacional estaría a punto de concretar la televisión argentina. Nada menos que la de Marcello Mastroianni, posiblemente el actor más cotizado y aplaudido de Europa, que el público argentino aplaudió en innumerables filmes de éxito. El astro italiano, que antes nunca estuvo en Buenos Aires, llegaría el 26 de setiembre para presentarse al día siguiente, en exclusividad, en "Sábados Circulares de Mancera". Indudablemente la llegada de Mastroianni será para "alquilar balcones", pues "todo el país" se dispondrá en pleno a ver "en vivo" a uno de sus ídolos favoritos. La misma televisión de su patria hace tiempo que lo "persigue" para que interprete una serie de "espectaculares" a transmitirse en todo el mundo y parece que recién en estos días Mastroianni ha dado una respuesta afirmativa a la RAI. ¿Por qué no aceptaba las ofertas? Fundamentalmente, por falta de tiempo. El estaba interpretando en un teatro de Roma "Ciao, Rudy", una comedia musical inspirada en la vida de Rodolfo Valentino, sin que por ello dejara de filmar. ¿Cómo podía entonces hacer TV? Recordamos que el sistema de trabajo de la RAI equivale prácticamente en tiempo a la filmación de una película de largometraje. Programas como "La Odisea" o "Cristóbal Colón" se realizaron a través de varios meses de rodaje, siempre en la búsqueda de una gran calidad técnica interna.

ACABA DE PERSONIFICAR A VALENTINO

https://argentoteca.blogspot.com

cional, e incluso con miras a triunfar en los más importantes festivales. Pero al terminar la segunda temporada de "Ciao, Rudy", y quedar Mastroianni con un tiempo libre, los productores volvieron "a la carga" y esta vez consiguieron el "visto bueno" del actor, siempre que se le asegurara la calidad técnica del espectáculo. Lógicamente, la idea primitiva fue llevar al "video" a "Ciao, Rudy", para seguir luego con una serie de espectaculares bien diversos: una obra de Goldoni, un cuento de Chejov, una comedia de Pirandello. Con semejante repertorio y un galán de la resonancia universal de Mastroianni, la venta a la televisión del mundo entero estaba asegurada. Incluso, se ha previsto ya el doblaje a más de diez idiomas distintos, aunque naturalmente, como en el cine de algunos países donde todas las películas se doblan, habrá quien se lamente de que se "escamotee" la voz de Mastroianni. Para la Argentina lo principal es que nuestra televisión, de reconocida potencialidad mundial, adquirirá todos estos programas que, sin lugar a dudas, pueden ser una de las grandes atracciones de la temporada.

EN UN CICLO QUE PRONTO VEREMOS

https://argentoteca.blogspot.com

EL CENTRO CULTURAL DEL DISCO S. A.

ARGENTINA

promociones postales s.r.l.

EDUARDO FALU
LOS CANTORES
DE QUILLA HUASI
LOS TUCU TUCU
ARIEL RAMIREZ

UBALDO D'ELIO
LOS FRONTERIZOS
HORACIO SALGAN
CARLOS DI SARLI
MERCEDES SOSA

CARLOS RYAN
JAIME TORRES
CESAR ISELLA
LOS CANTORES
DEL ALBA
COCOMAROLA

LOS ARRIBEÑOS
OSVALDO PUGLIES
ROBERTO PANSER
JULIA ELENA DAVAL
LOS NOMBRADORE
ANDRE

EDMUNDO RIVERO
HORACIO GUARANY
LAS VOCES BLANCAS
LOS PORTEÑITOS
JORGE CAFRUNE

MARIANO
MORES
CHANGO
RODRIGUEZ

ASTOR PIAZZOLLA
ARMANDO PONTIER
CUCHI LEGUIZAMON
ANIBAL TROILO
GREGORIO MOLINA

LOS
SALTA
ERNEST
MONTI

https://argentoteca.blogspot.com

PRESENTA ESTA VERDADERA ANTOLOGIA

ARGENTINA CANTA ASÍ

VOLUMEN II

FOLKLORE Y TANGO... LOS TEMAS DESEADOS EN UNA COLECCION IMPRESCINDIBLE

GRATIS! *una púa RONETTE importada de Holanda con cada colección. UN OBSEQUIO MUY ESPECIAL... PARA QUE SU PLACER MUSICAL SEA COMPLETO!*

La Tristecita - Trago de Sombras - Paloma - El Paraná en una zamba - Zamba del carpintero - Cuando el amor se va - Canción del jangadero - Chacarera del 55 - Río montonero - Albahaca sin carnaval - Triunfo de las Salinas Grandes - La Peñaloza - Zamba del Chaguanco El Huracán - Griseta - Adiós Muchachos Quejas del bandoneón - La Cachila - La Bordona - El abrojo - La Tablada - Yo te bendigo - La mariposa - Malevaje... Tierrita - La puñalada Canaro en París Las golondrinas - Noche y camino - El gato de la fiesta... y cien más.

SOLO $7.950.-
(*precio de contado)
ó 6 cuotas de $1.490.-
***ARGENTINA CANTA ASI* figurará brillantemente en su discoteca.**

ver al dorso

(CORTE POR AQUI Y ENVIE ESTA TARJETA HOY!)

CERTIFICADO ESPECIAL DE RESERVA "ARGENTINA CANTA ASI - II"

CENTRO CULTURAL DEL DISCO S. A.
División Productos especiales
Alsina 1729 - 1er. piso
Buenos Aires

Solicito que se me envie a la mayor brevedad el álbum **ARGENTINA CANTA ASI II** - que se facturará de acuerdo al plan que he elegido en este certificado.

En el momento de recibir el álbum, abonaré provisionalmente la suma que corresponde, es decir $ 7.950 en el Plan Contado o el anticipo de $ 1.490.- más $ 125.- por gastos de envio en el Plan Crédito.

Si dentro de los **7 dias** decido no quedarme con esta soberbia colección devolveré los discos en perfecto estado y el **CENTRO CULTURAL DEL DISCO S. A.** me reintegrará el importe abonado provisionalmente.

Aún en el caso de devolver la colección, podré retener la púa **RONETTE** importada que recibí como obsequio extra.

Si decido quedarme con esta colección, el pago efectuado provisionalmente quedará en firme. En el caso del Plan Crédito, me comprometo a abonar las restantes 5 cuotas de $ 1.490.- c/u. en forma mensual y consecutiva, con el primer vencimiento a los 30 días de abonada la primera cuota.

Elijo el plan Contado $ 7.950.- ☐

Elijo el Plan Crédito $ 1.490.- ☐

como cuota inicial y 5 cuotas de $ 1.490.- c/u.

APELLIDO .....

Nombre/s .....

Calle ..... *Nº* .... *P* ... *Dep* .....

Localidad ..... *Villa* ..... *Provincia* .....

C. I. Nº ..... *L. E. Nº.* .....

.....
FIRMA

REMITA HOY MISMO SU TARJETA DE RESERVA
franqueo corre por nuestra exclusiva cuenta

Exclusivamente para usted, esta oferta equivale a un descuento de más del 45% sobre los precios corrientes.

https://argentoteca.blogspot.com

ESCUCHE EN SU HOGAR... JUNTO A LOS SUYOS... estos 300 minutos de la mejor música argentina... **GRATUITAMENTE**... SIN COMPROMISO ALGUNO

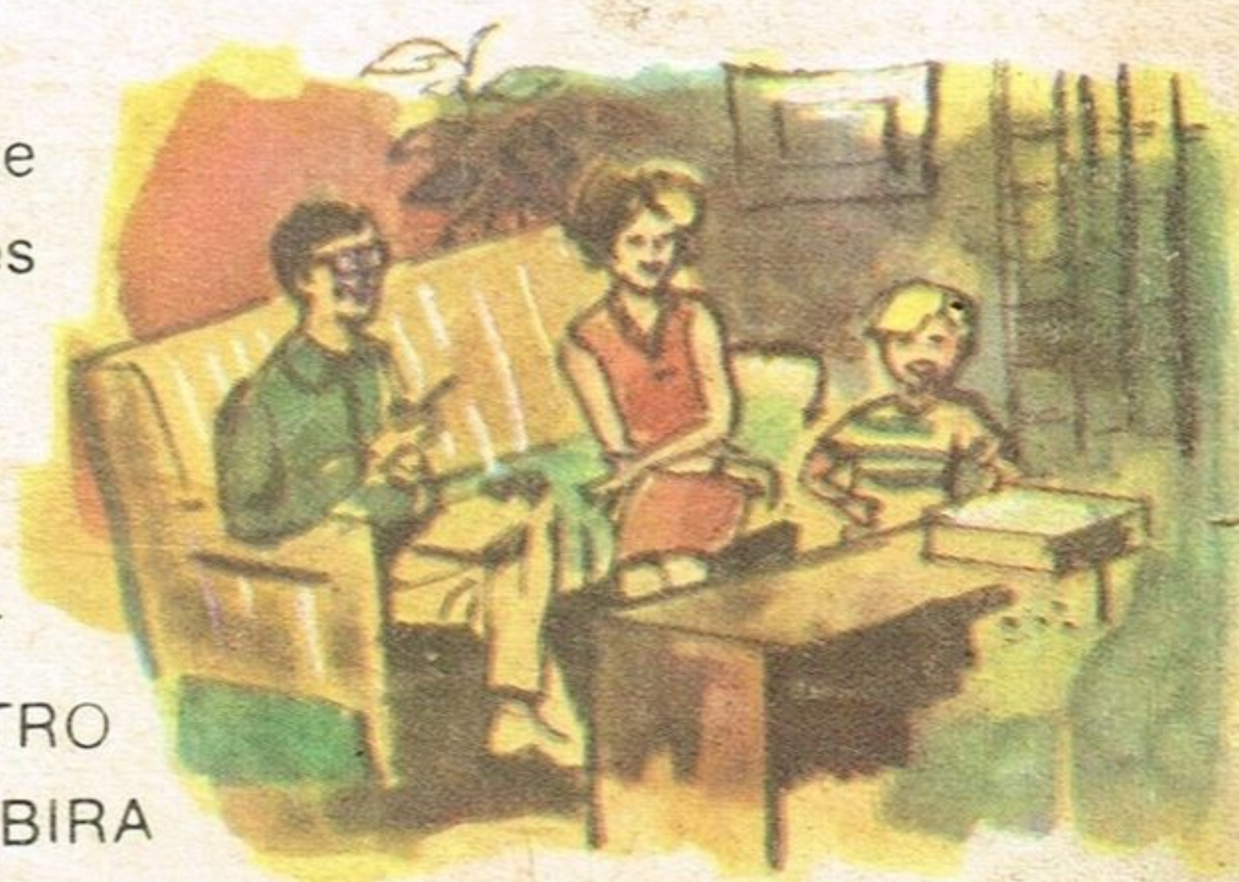

Si, estimado amigo: es preferible que usted mismo verifique las cualidades extraordinarias de esta antología fabulosa... Y PUEDE HACERLO MUY SENCILLAMENTE! SOLAMENTE REMITA EL CUPON QUE SE ACOMPAÑA (CON FRANQUEO A NUESTRO CARGO) Y EN POCAS HORAS RECIBIRA SU COLECCION ARGENTINA CANTA ASI... MAS UN IMPORTANTISIMO OBSEQUIO. En el momento de recibir la colección solicitada, deberá abonar CON CARACTER PROVISIONAL una sola cuota de **$ 1.490.-** Si, dentro de los 7 días de esta recepción, usted opta por devolver (en perfecto estado) este álbum EL **CENTRO CULTURAL DEL DISCO** LE GARANTIZA LA INMEDIATA DEVOLUCION DE LA SUMA ABONADA.

ARGENTINA CANTA ASI

DOS VECES GALARDONADA CON EL MARTIN FIERRO EN SUS PRESENTACIONES TELEVISADAS

EL FRANQUEO SERA PAGADO POR EL DESTINATARIO

Permiso n° 812
RESPUESTAS POSTALES PAGADAS

VG 5

CENTRO CULTURAL DEL DISCO S. A.

https://argentoteca.blogspot.com

APARTADO ESPECIAL Nº 15 - SUC. 2 (Bs. Aires)